No.321　令和４年(2022)9月15日　京都市山科区役所地域力推進室　〒607-8511　山科区椥辻池尻町14-2　☎(075)592-3066・FAX(075)502-8881　京都市印刷物第041187号

市民しんぶん山科区版

2022 9 9月15日号

やましな

今月号の題字
大槻 ひまりさん（山階南児童館）

山科区公式アプリ
App Store　Google Play
※ダウンロードは無料。通信料は利用者負担。

みんなではぐくむ！やましなっこ

3 すべての人に健康と福祉を
4 質の高い教育をみんなに

子どもは将来のまちづくりを担う地域の宝「山科の宝」です。山科区では、子育て世帯を地域全体で温かく見守り、地域で子どもたちが学び・成長する機会を提供しています。

地域で子どもたちをはぐくみ、明るい未来を築きましょう。
京都市長 門川 大作

子ども見守り隊

登下校時の見守りを実施

子育てサークル・子育てサロン

親同士、子ども同士の交流の機会を提供

やましなお誕生おめでとう事業

お子さんが生まれたご家庭を民生児童委員が訪問し、プレゼントをお届け（要申込み）

子ども食堂

子どもたちに食事や居場所を提供

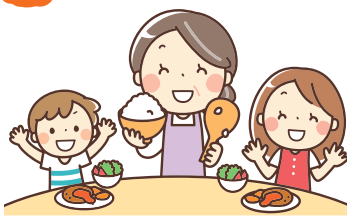

各保育園の情報はこちらから
旧サイト
▲『京都市子ども若者はぐくみウェブサイト』

▲やましなっこ育ち・学び応援事業実行委員会ホームページ

山科区保育園まつり＆山科区子育て応援フェア

開催日 10月15日（土）
場　所 東部文化会館（椥辻西浦町1-8）
申込み 事前申込制（多数抽選）
参加費 無料

それいけ！アンパンマン ショー

時　間 ①11：00～12：00（10：30開場）
②13：30～14：30（13：00開場）
※諸般の事情によりショー内容を変更する場合がございます。
定　員 各回400名（1組最大4名）※要保護者同伴
申込先 京都いつでもコール（9月25日（日）〆切）
（☎661−3755）▶▶▶▶▶▶▶
※おかけ間違いのないよう、ご注意ください。

こども音楽体験ワークショップ

クラシック音楽で使われる楽器の紹介や体験、演奏会を行います！

時　間 14：00～15：30（13：45受付開始）
対　象 区内在住の小学校4～6年生　30名
※要保護者同伴
申込先 区ホームページ申込フォーム▶

問合せ 区子どもはぐくみ室 子育て推進担当（☎592-3247）

山科図書館でも子ども向けイベントを実施中！
詳しくは3面【情報掲示板】へ♪

京都市東部文化会館自主事業

地域のみんなの狂言鑑賞会

日　時 11月19日（土）11：00～12：30
場　所 東部文化会館 ホール（椥辻西浦町1-8）
内　容 大蔵流狂言師 茂山逸平氏による「狂言の紹介」、地域の小学生による体験プログラム、狂言「柿山伏」「附子」
対　象 一般（地域の小学生を含む）550名
費　用 無料（要入場整理券）
申込み 10月1日（土）より東部文化会館にて整理券を配布
問合せ 東部文化会館（☎502-1012）

一般の方はもちろん、お子様もご参加いただけます！