

人にやさしいお宿情報 カルテ

1 名称	HOTEL Tomiya with M's	
2 所在地	京都市下京区	塩小路通烏丸東入東塩小路町545番地
3 最寄りの観光エリア	京都駅・東寺・三十三間堂周辺	
4 旅館業の区分	ホテル	
5 その他の情報		
6 お宿からのご案内	<p>『HOTEL Tomiya with M's』は、伝統ある「とみや」の名前とその想いを引き継ぎ、北欧デザインの洗練さを融合させた、上質な空間がお客様を包み込みます。一步足を踏み入れれば、日本の温もりと北欧のモダンさが調和した「Japandi」スタイルが広がります。木の温もりを感じる家具、温かみのある色合いを基調とした空間は、心身ともにリラックスできる心地よいひとときをお約束します。京都駅からほど近い好立地を誇り、観光の起点としても、ビジネスの拠点としても、最適な場所です。車いすを利用される方も、館内をスムーズに移動していただけます。</p>	

7 お宿の写真



エントランス

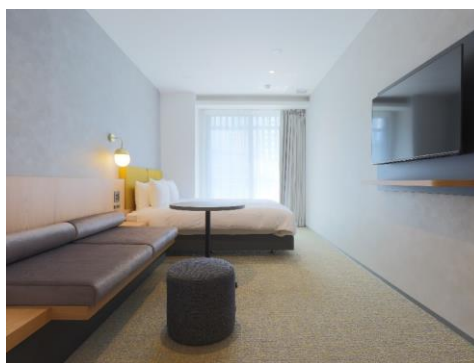

客室

8 ソフト面の対応(サービス等)



車椅子貸出



予約・宿泊時の
電子メール対応



筆談対応



外国語対応
(中国語、韓国語)

左記以外の情報

【備品の貸出又は設置】
・シャワーチェア(入浴用椅子)

【その他】
・受付から客室までの誘導あり

9 ハード面の対応

【共用エリア】



平坦



スロープ



エレベーター



車椅子対応
エレベーター



点字・音声付
エレベーター



インターホン



自動ドア
(有効80cm以上)



敷地内通路・廊下
(有効120cm以上)

【客室内】



京都市バリア
フリー客室

■ : 施設等あり ■ : 施設等なし

階 数	地上 9 階 / 地下 ー 階		
客室総数	14室		
車椅子利用者用客室数	0室		
共用エリア の設備等	<input type="checkbox"/> 駐車場	<input type="checkbox"/> 案内所	<input checked="" type="checkbox"/> 直接連絡可能なインターホン
	<input type="checkbox"/> 便所	<input type="checkbox"/> 浴場	<input type="checkbox"/> レストラン、カフェ等
	<input type="checkbox"/> 宴会場	<input type="checkbox"/> 会議室	
開業年月	令和6年3月		
バリアフリー情報の公表年月	令和6年3月		
バリアフリー情報 の公表方法	ホームページ		
	https://kyohotel.jp/hotel/hotel-tomiya-with-ms/ https://kyohotel.jp/en/hotel/hotel-tomiya-with-ms-2/		
お宿に関する お問合せ先	メールアドレス:info-tomiyawithms@mshotel.jp		

最終更新日	2024/8/30	ID:0110
-------	-----------	---------