＜対象住戸の概要＞

別紙

【市営住宅配置図】

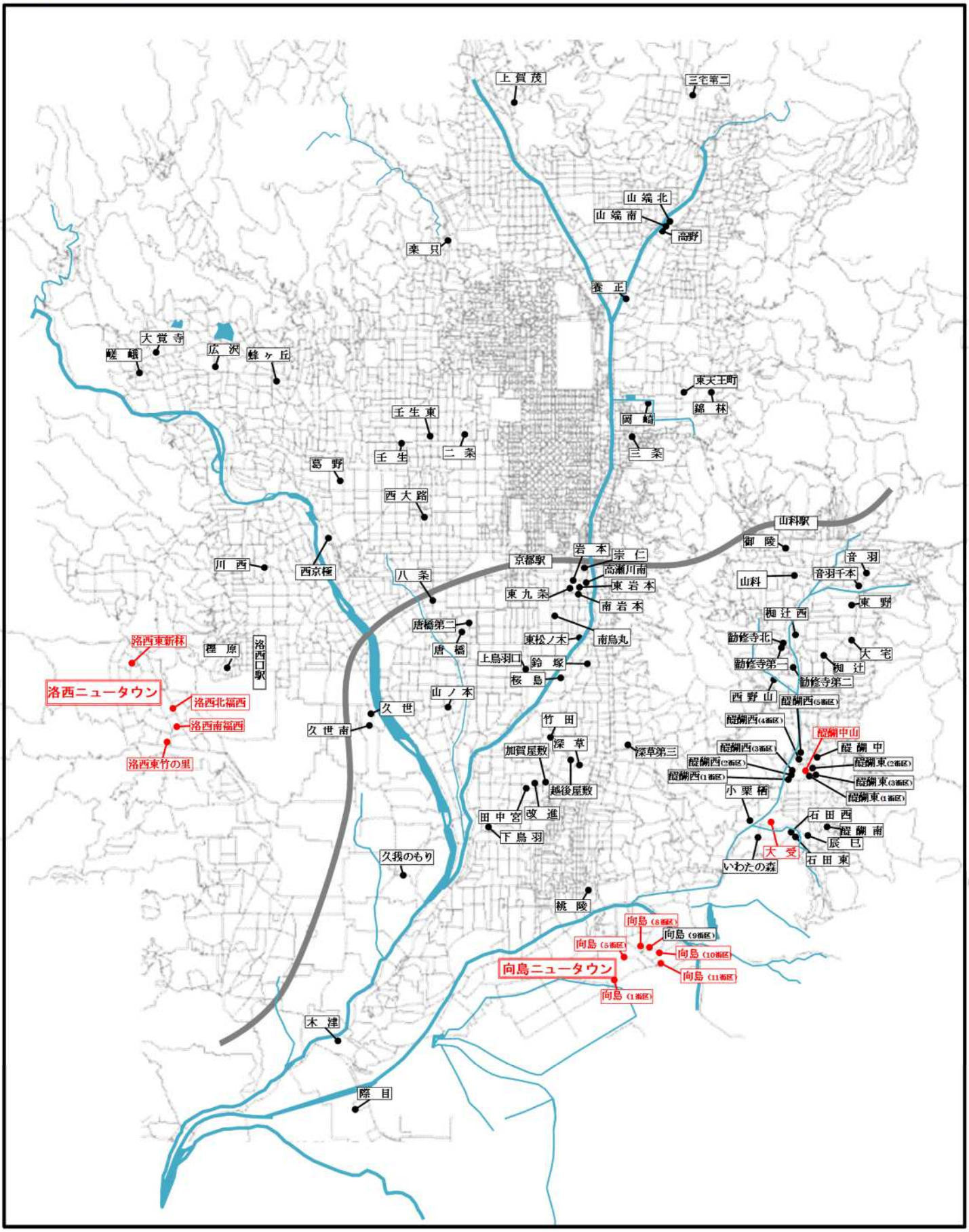

1　洛西東新林市営住宅

（記載事項に関しては、令和６年３月１日時点であるため変更になる場合があります。以下、同じ）

団地名称	洛西東新林市営住宅
住所	京都市西京区大枝東新林町一丁目２番地　他
用途地域	第二種中高層住居専用地域
構造・規模	鉄筋コンクリート造　４階及び５階建て　エレベーター無
間取・住戸面積	３ＤＫ（６・６・４・ＤＫ・浴室）、５１．１㎡ ３ＤＫ（６・６・４．５・ＤＫ・浴室）、５１．２㎡ ３ＤＫ（６・６・４．５・ＤＫ・浴室）、５８．７㎡

＜周辺情報＞

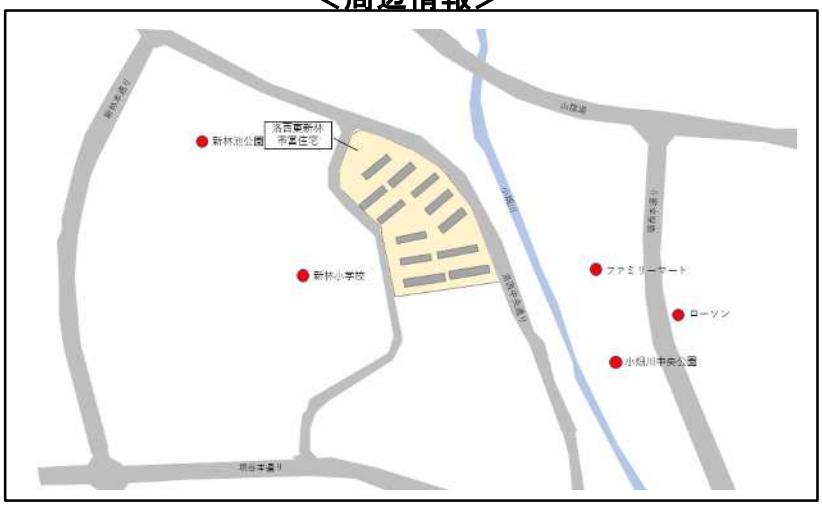

＜住棟図＞

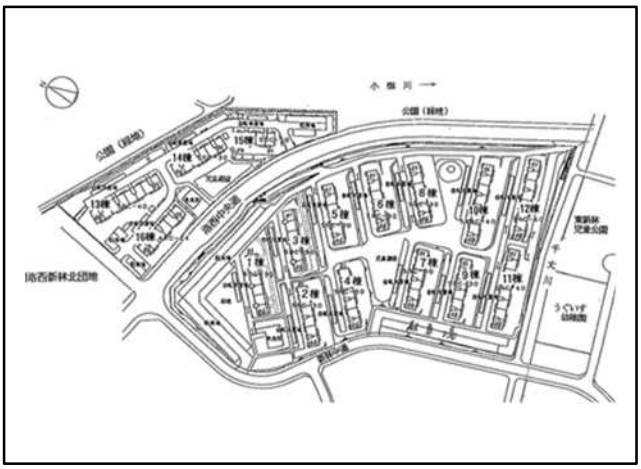

＜住戸平面図＞

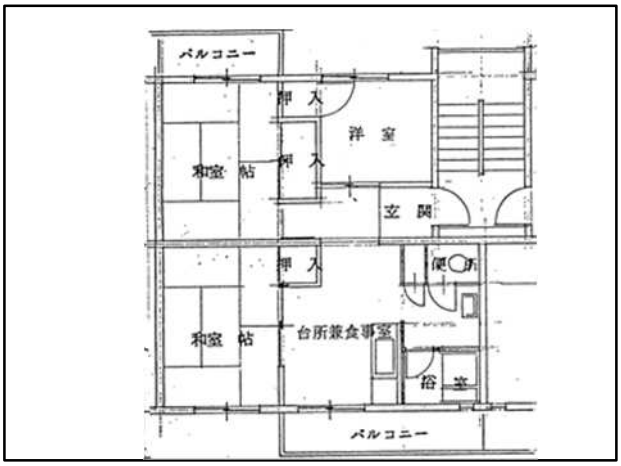

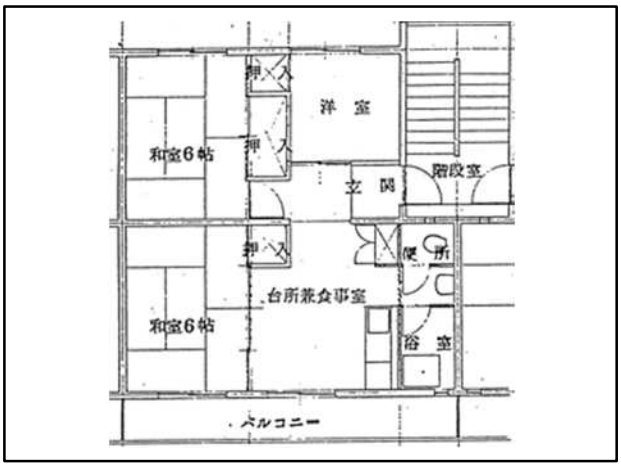

２　洛西北福西市営住宅

団地名称	洛西北福西市営住宅
住所	京都市西京区大枝北福西町一丁目３番地１　他
用途地域	第二種中高層住居専用地域
構造・規模	鉄筋コンクリート造又は鉄骨鉄筋コンクリート造　５階及び１１階建て エレベーター１１階建て住棟のみ有
間取・住戸面積	１ＤＫ（６・ＤＫ）、２７．５㎡ ２Ｋ（６・４・Ｋ・浴室）、３７．０㎡ ２ＬＤＫ（６・４．５・ＬＤＫ・浴室）、５８．２㎡ ２ＬＤＫ（６・４．５・ＬＤＫ・浴室）、６１．６㎡ ３ＤＫ（６・６・４．５・ＤＫ・浴室）、５５．４㎡ ３ＤＫ（６・６・４．５・ＤＫ・浴室）、５７．１㎡ ３ＤＫ（６・６・４．５・ＤＫ・浴室）、５８．２㎡ ３ＤＫ（６・６・４．５・ＤＫ・浴室）、６１．６㎡ ４ＤＫ（６・６・４．５・４．５・ＤＫ・浴室）、７７．７㎡

＜周辺情報＞

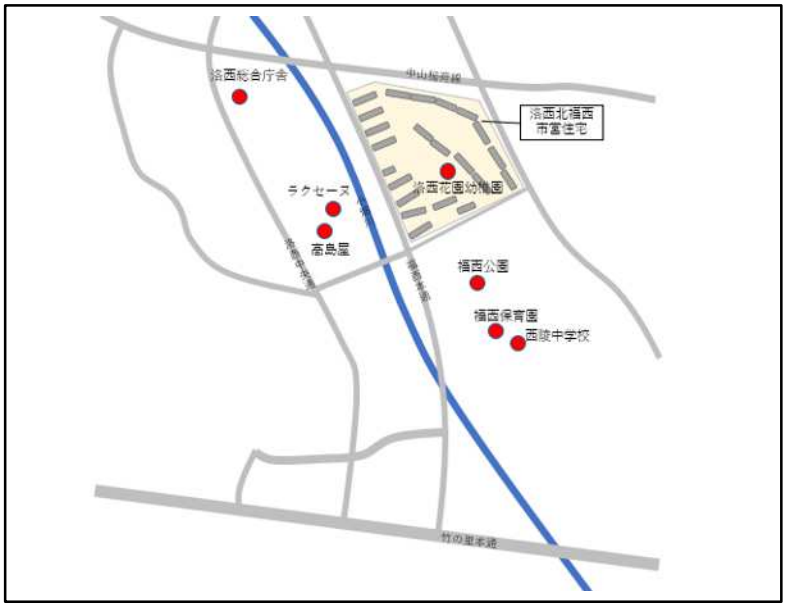

＜住棟図＞

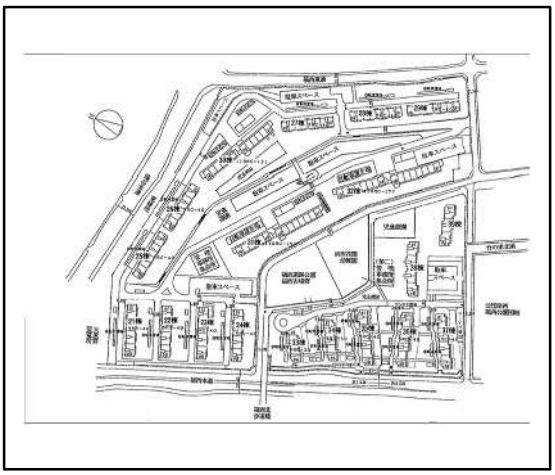

＜住戸平面図＞

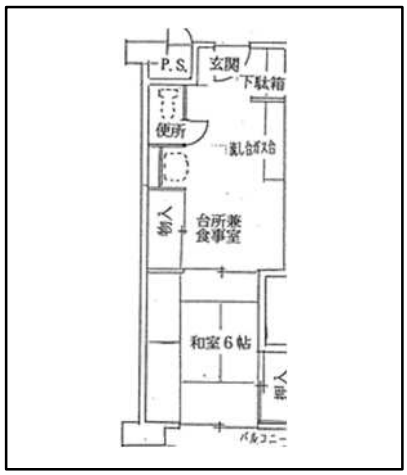

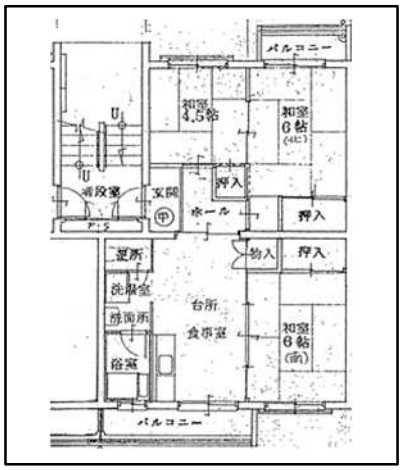

３　洛西南福西市営住宅

団地名称	洛西南福西市営住宅
住所	京都市西京区大枝南福西町一丁目１番地
用途地域	第二種中高層住居専用地域
構造・規模	鉄筋コンクリート造　５階建て　エレベーター無
間取・住戸面積	２ＬＤＫ（６・４．５・ＬＤＫ・浴室）、５８．７㎡ ３ＤＫ（６・６・４．５・ＤＫ・浴室）、５８．７㎡ ４ＤＫ（６・６・４．５・４．５・ＤＫ・浴室）、６９．０㎡

＜周辺情報＞

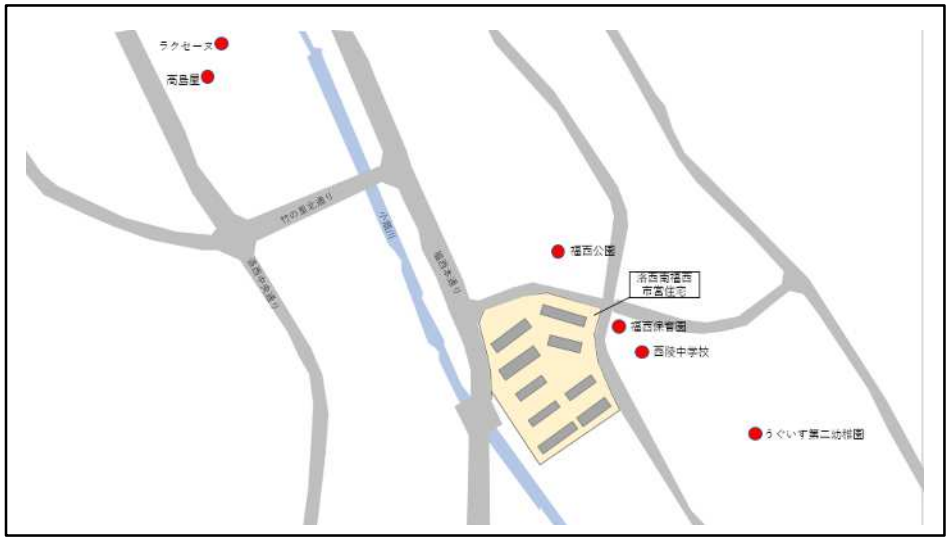

＜住棟図＞

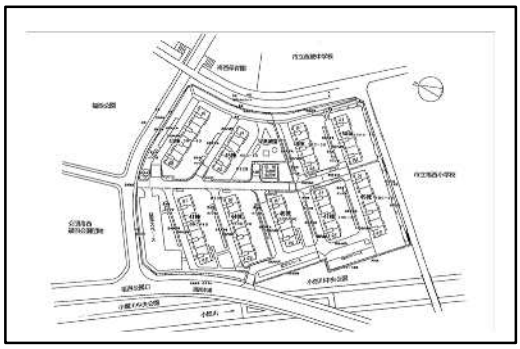

＜住戸平面図＞

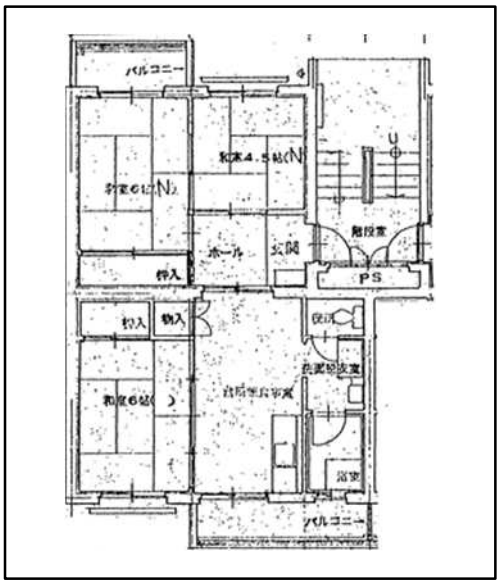

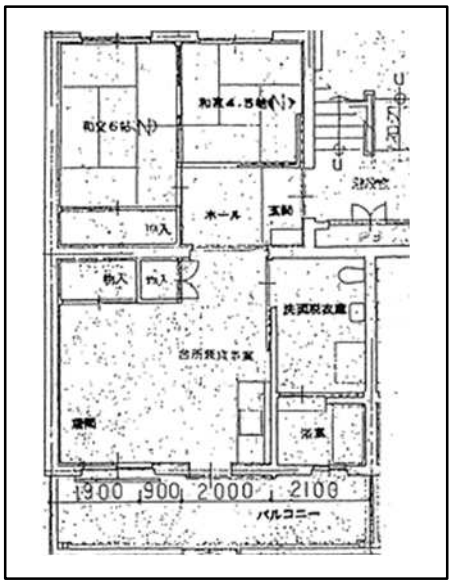

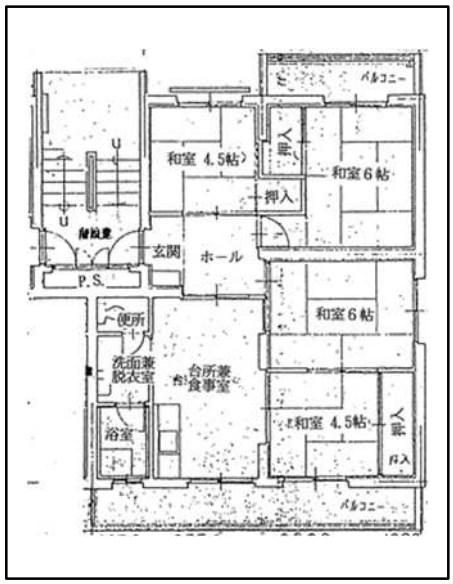

４　洛西東竹の里市営住宅

団地名称	洛西東竹の里市営住宅
住所	京都市西京区大原野東竹の里町四丁目２番地　他
用途地域	第二種中高層住居専用地域
構造・規模	鉄筋コンクリート造　５階建て　エレベーター無
間取・住戸面積	２ＬＤＫ（６・４．５・ＬＤＫ・浴室）、５８．７㎡ ３ＤＫ（６・６・４．５・ＤＫ・浴室）、５８．７㎡ ４ＤＫ（６・６・４．５・４．５・ＤＫ・浴室）、６９．０㎡

＜周辺情報＞

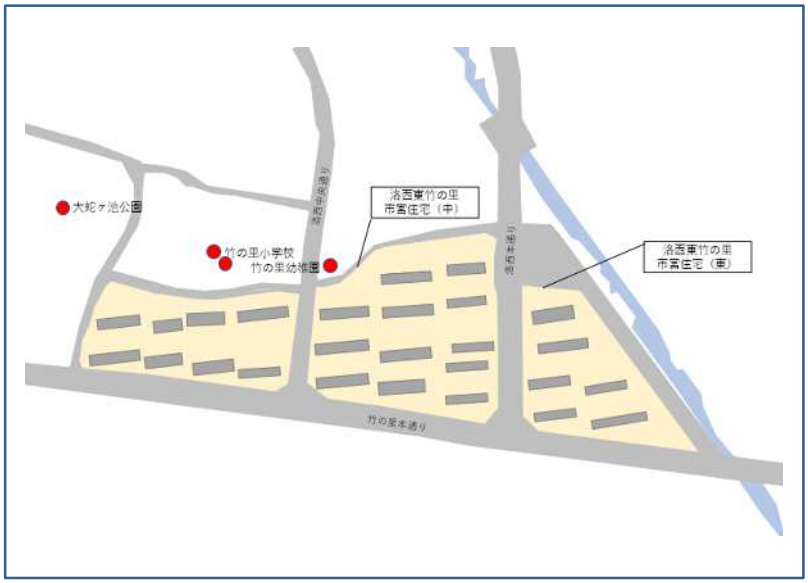

＜住棟図＞

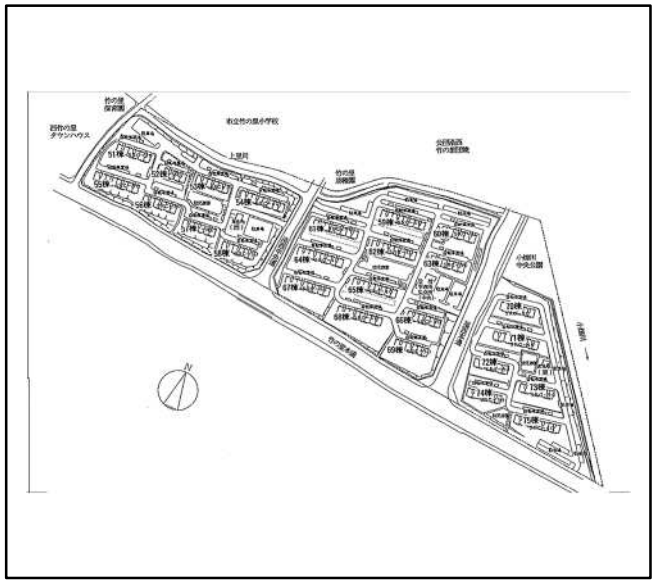

＜住戸平面図＞

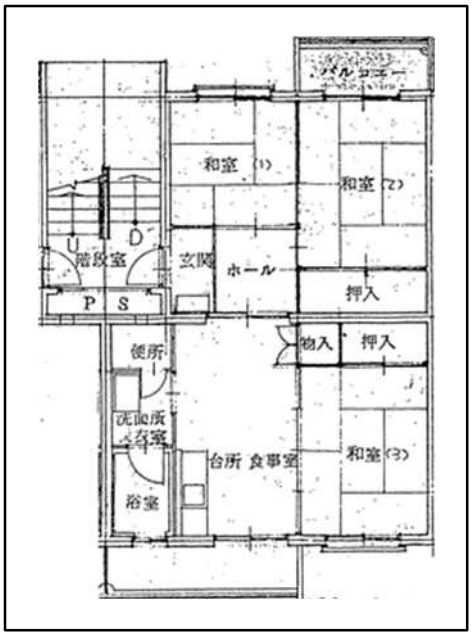

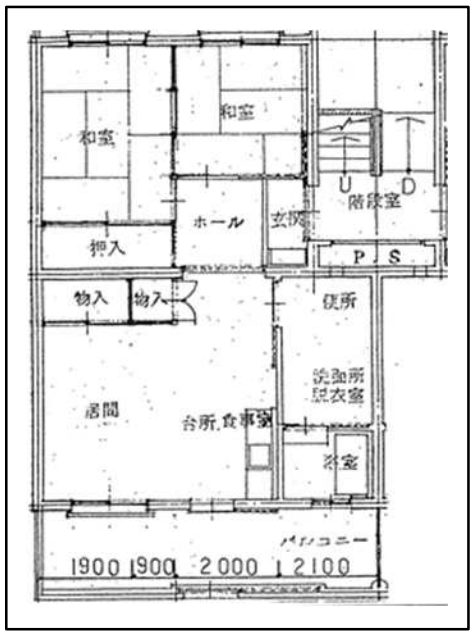

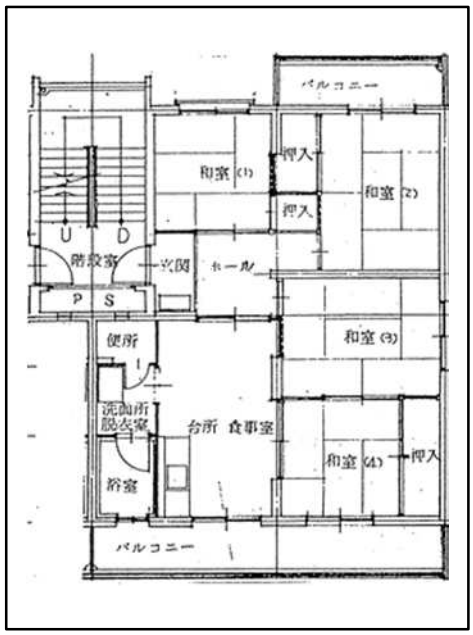

５　向島市営住宅

団地名称	向島市営住宅
住所	１街区：京都市伏見区向島二ノ丸町１５１番地５８ ５街区：京都市伏見区向島二ノ丸町１５１番地　他 ８街区：京都市伏見区向島丸町４番地７ １０街区：京都市伏見区向島鷹場町１０４番地８　他 １１街区：京都市伏見区向島清水町４７番地１　他
用途地域	第一種住居地域
構造・規模	鉄骨鉄筋コンクリート造　９階及び１０階、１１階建て　エレベーター有
間取・住戸面積	１街区 １ＤＫ（６・ＤＫ）、２６．５㎡ ２ＬＤＫ（６・６・ＬＤＫ・浴室）、５３．５㎡ ３ＤＫ（６・６・４．５・ＤＫ・浴室）、５３．７㎡ ５街区 １ＤＫ（６･ＤＫ）、２５．３㎡ ２ＬＤＫ（６・５・ＬＤＫ・浴室）、５０．９㎡ ３ＤＫ（６・６・３．５・ＤＫ、浴室）、５２．２㎡ ８街区 ２ＬＤＫ（６・６・ＬＤＫ・浴室）、５６．２㎡ ３ＤＫ（６・６・４．５・ＤＫ・浴室）、５６．６㎡ ４ＤＫ（６・６・４．５・４．５・ＤＫ・浴室）、７３．０㎡ １０街区 ２ＬＤＫ（６・６・ＬＤＫ・浴室）、５６．２㎡ ３ＤＫ（６・６・４．５・ＤＫ・浴室）、５６．６㎡ ４ＤＫ（６・６・４．５・４．５・ＤＫ・浴室）、７３．０㎡ １１街区 ２Ｋ（６・５・Ｋ・浴室）、３８．４㎡ ２ＬＤＫ（６・７．５・ＬＤＫ・浴室）、６０．０㎡ ３ＤＫ（６・６・４．５・ＤＫ・浴室）、５９．８㎡ ４ＤＫ（６・６・４．５・４．５・ＤＫ・浴室）、７８．２㎡

＜周辺情報＞

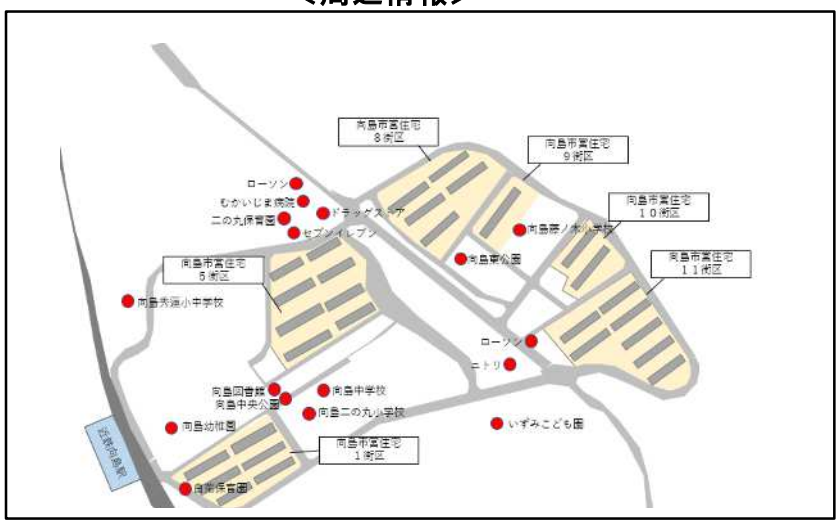

＜住棟図＞

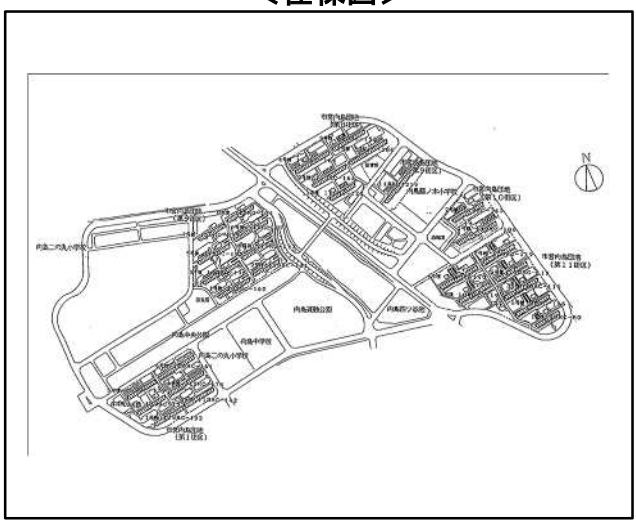

＜住戸平面図＞

１街区

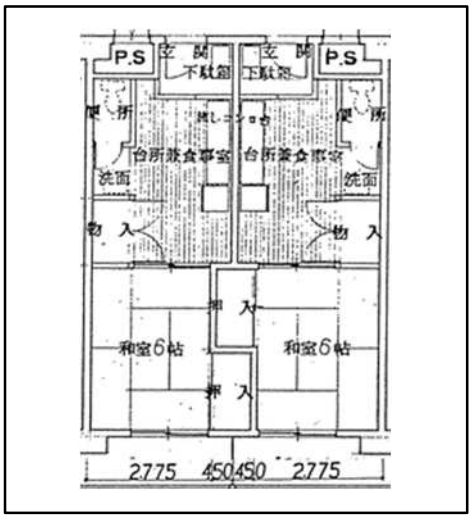

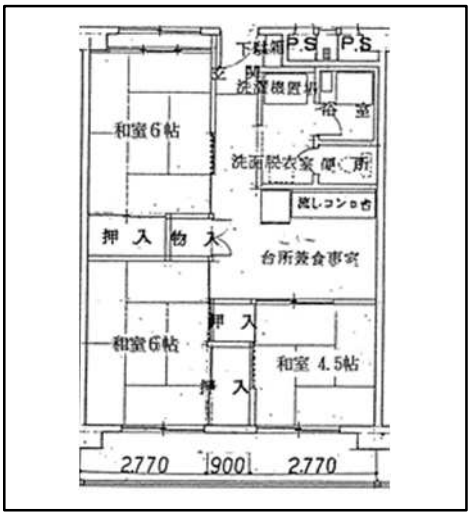

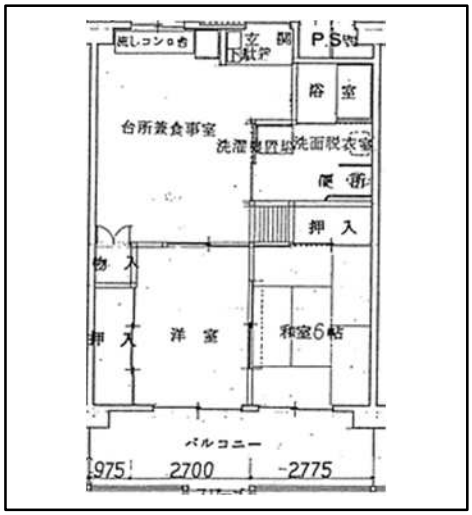

５街区

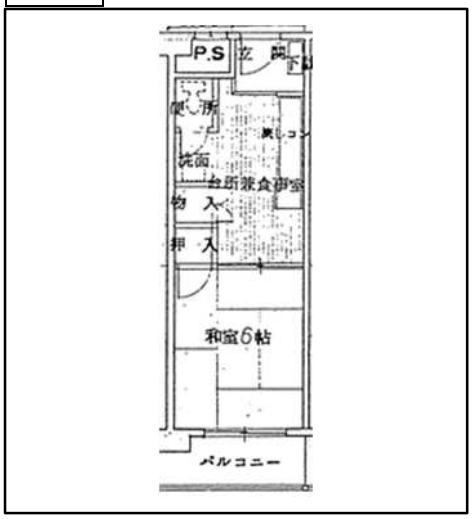

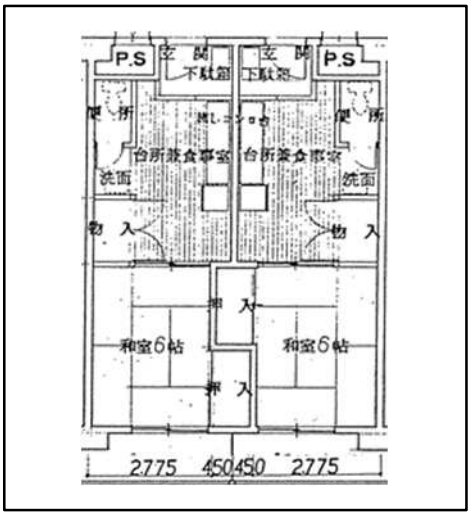

８街区

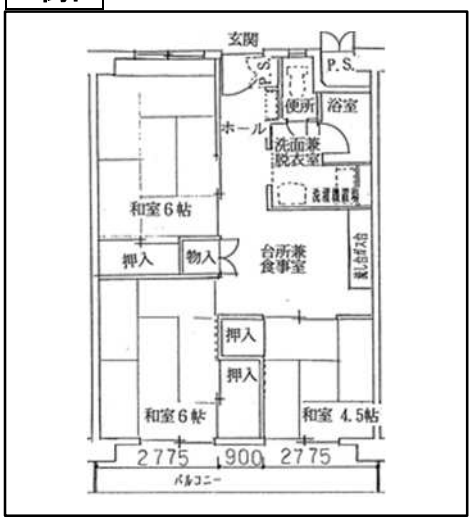

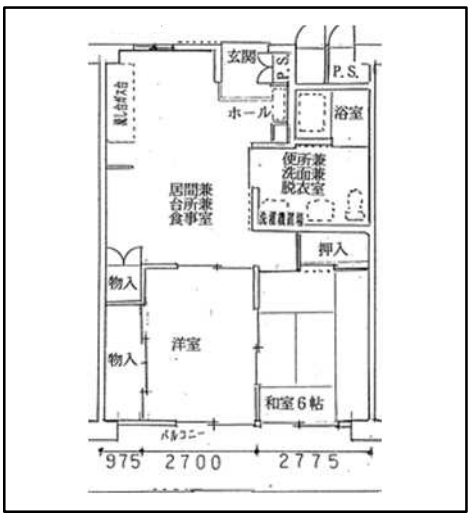

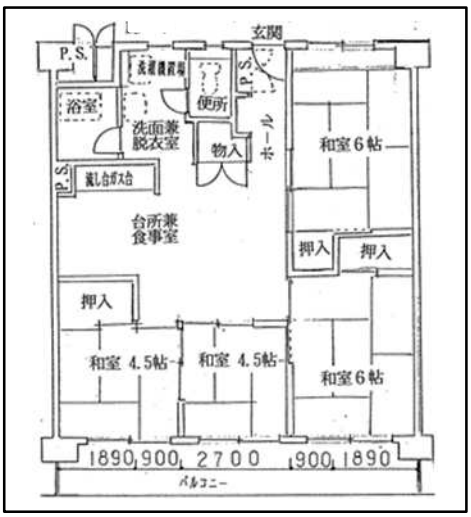

１０街区

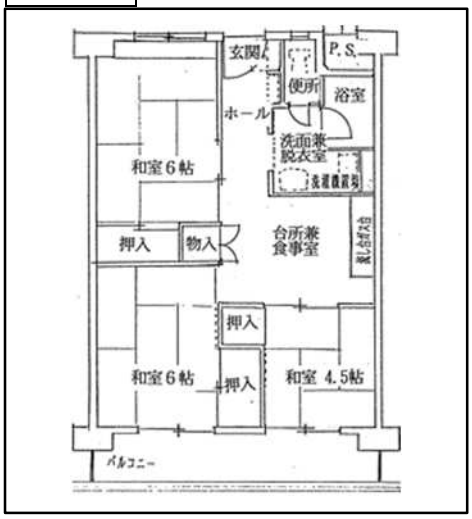

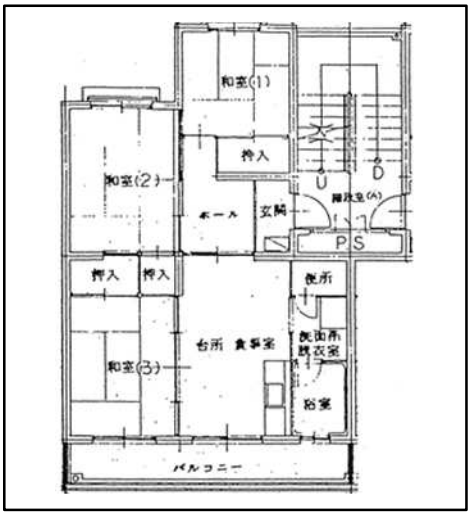

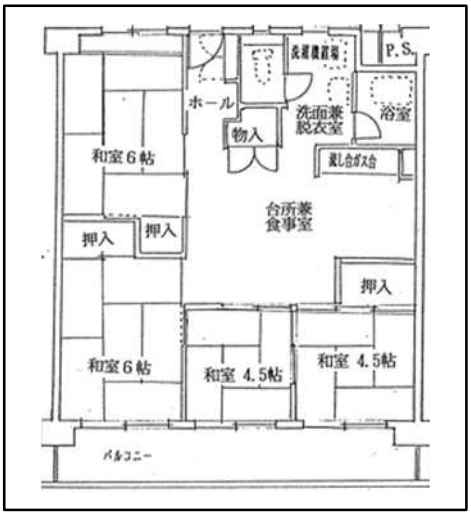

１１街区

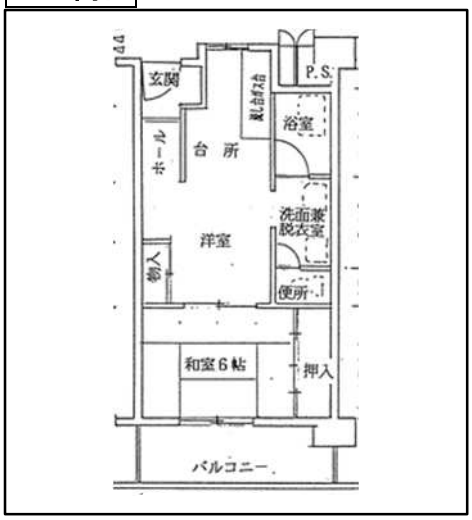

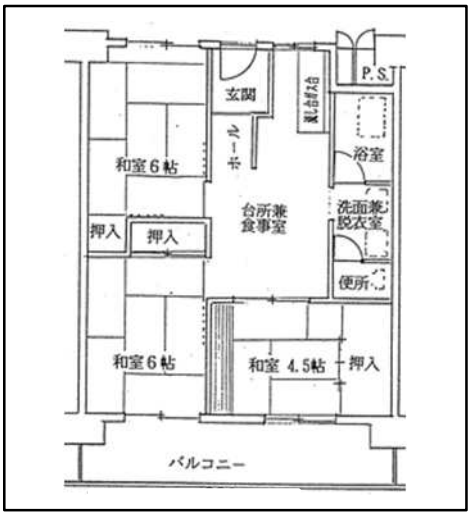

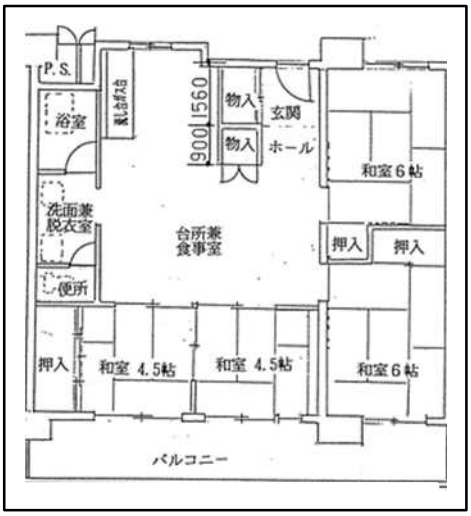

６　大受市営住宅

団地名称	大受市営住宅（親子ペア住戸）
住所	京都市伏見区石田大受町５０番地
用途地域	第一種中高層住居専用地域
構造・規模	鉄骨鉄筋コンクリート造　１１階建て　エレベーター有
間取・住戸面積	１Ｋ（６･Ｋ）、２１．２㎡ ３ＤＫ（６・４．５・４・ＤＫ・浴室）４４．３㎡

＜周辺情報＞

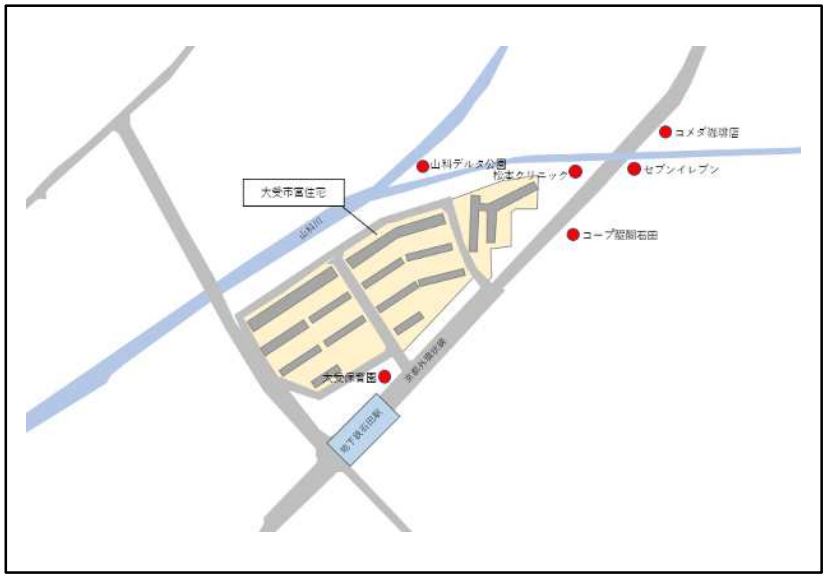

＜住棟図＞

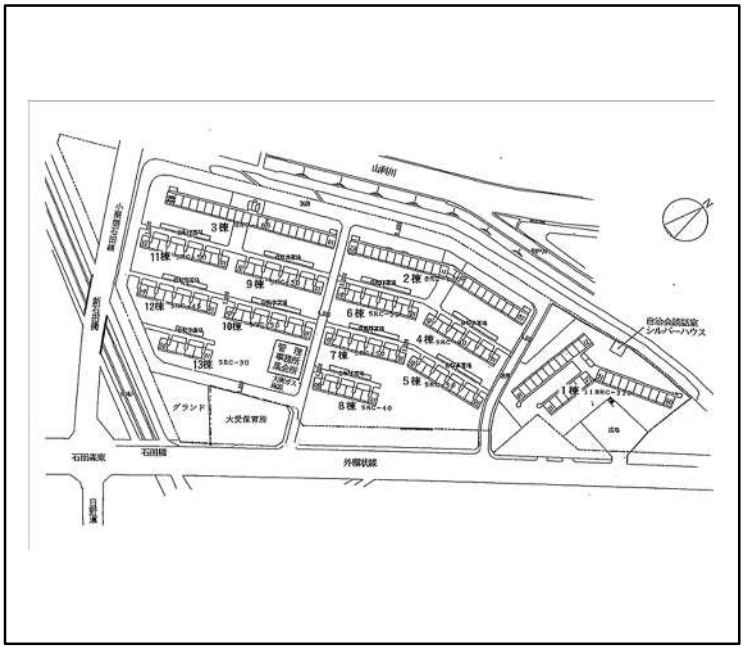

＜住戸平面図＞

7　醍醐中山市営住宅

団地名称	醍醐中山市営住宅（親子ペア住戸）
住所	京都市伏見区醍醐中山町３９番地２
用途地域	第一種中高層住居専用地域
構造・規模	鉄筋コンクリート造　３階及び４階、５階建て　エレベーター無し
間取・住戸面積	１Ｋ（６･Ｋ）、２５．３㎡ １Ｋ（６･Ｋ）、２５．８㎡ ３ＤＫ（６・６・３．５・ＤＫ・浴室）、５０．６㎡ ３ＤＫ（６・６・３．５・ＤＫ・浴室）、５１．６㎡

＜周辺情報＞

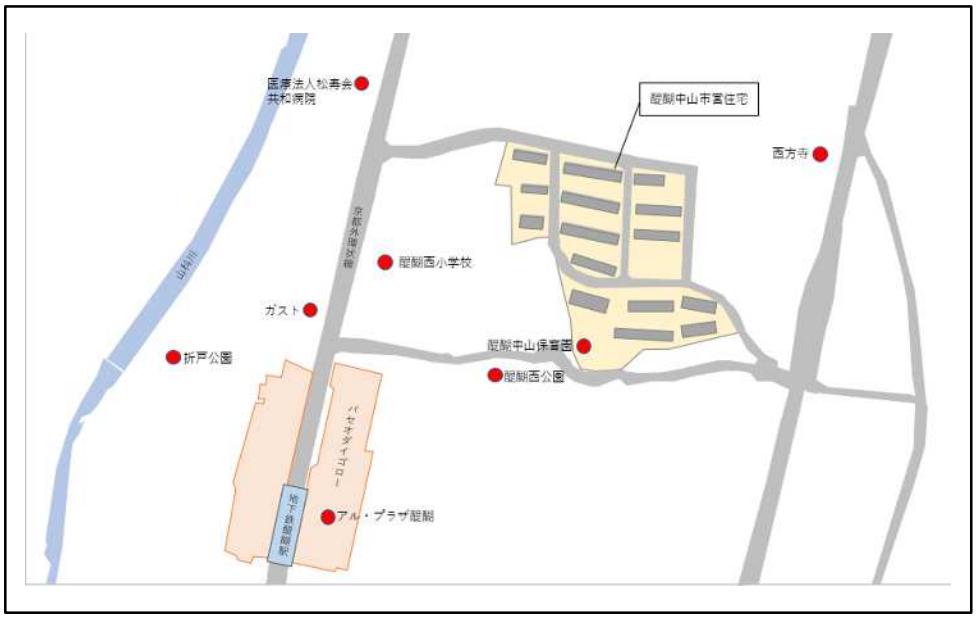

＜住棟図＞

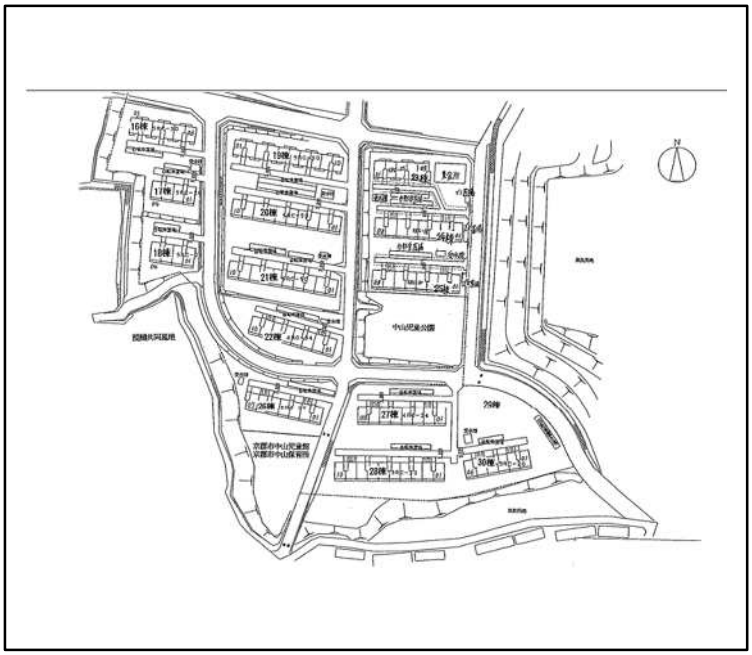
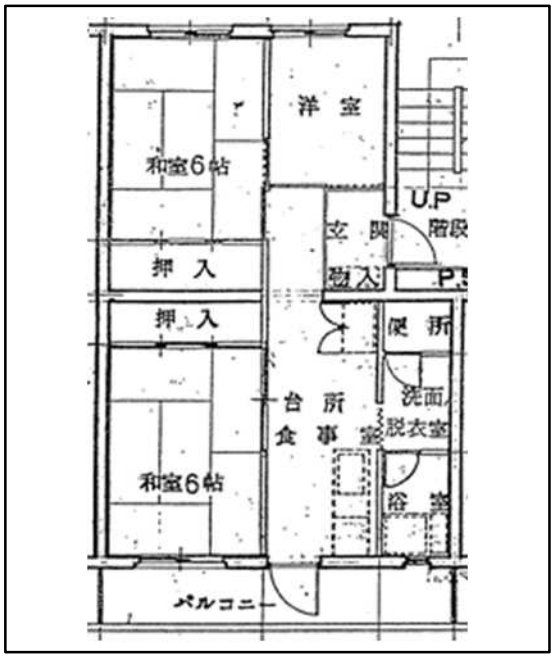
＜住戸平面図＞