参考資料２－１　現況図（配置図）

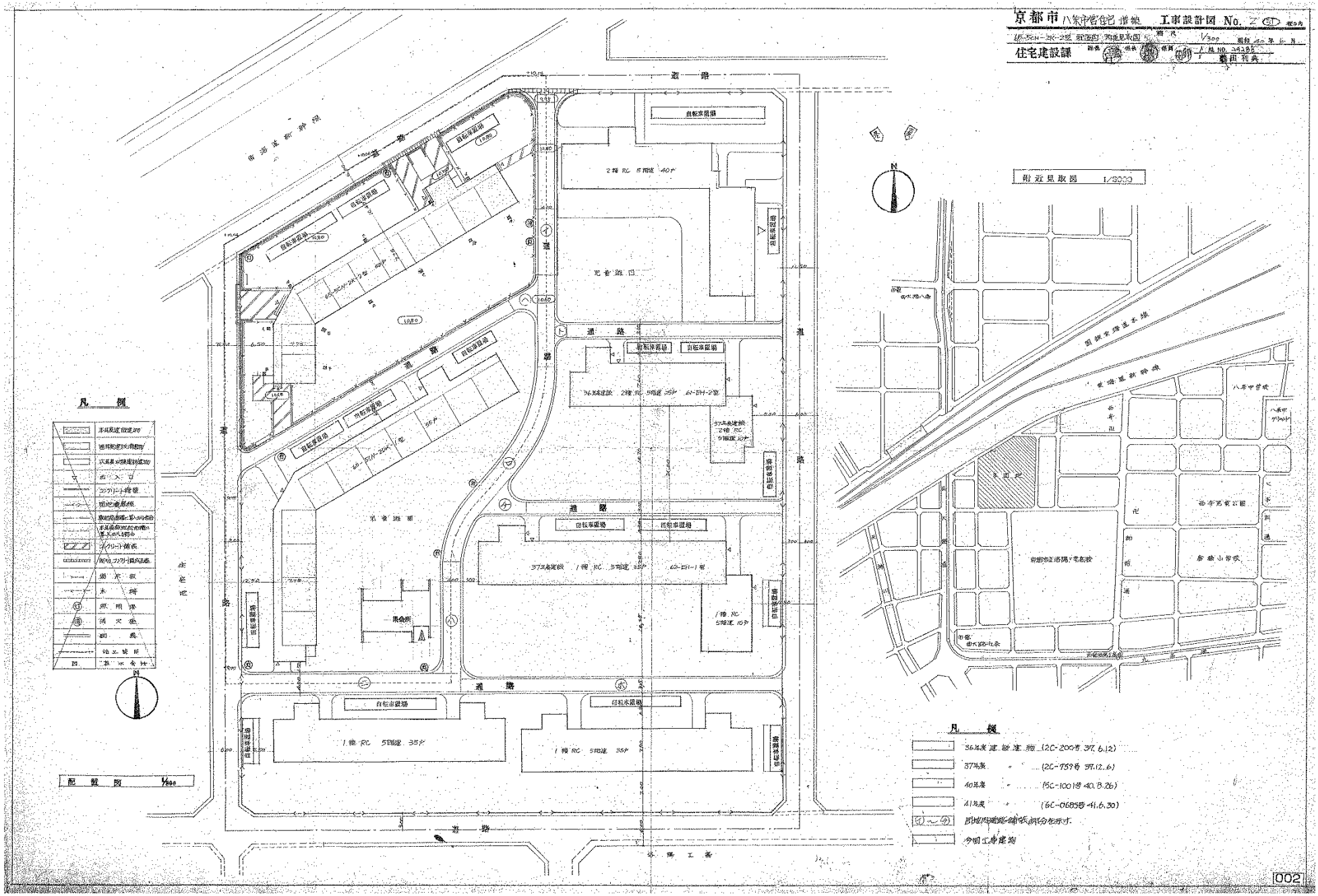

参考資料２－２　現況図（１号棟）

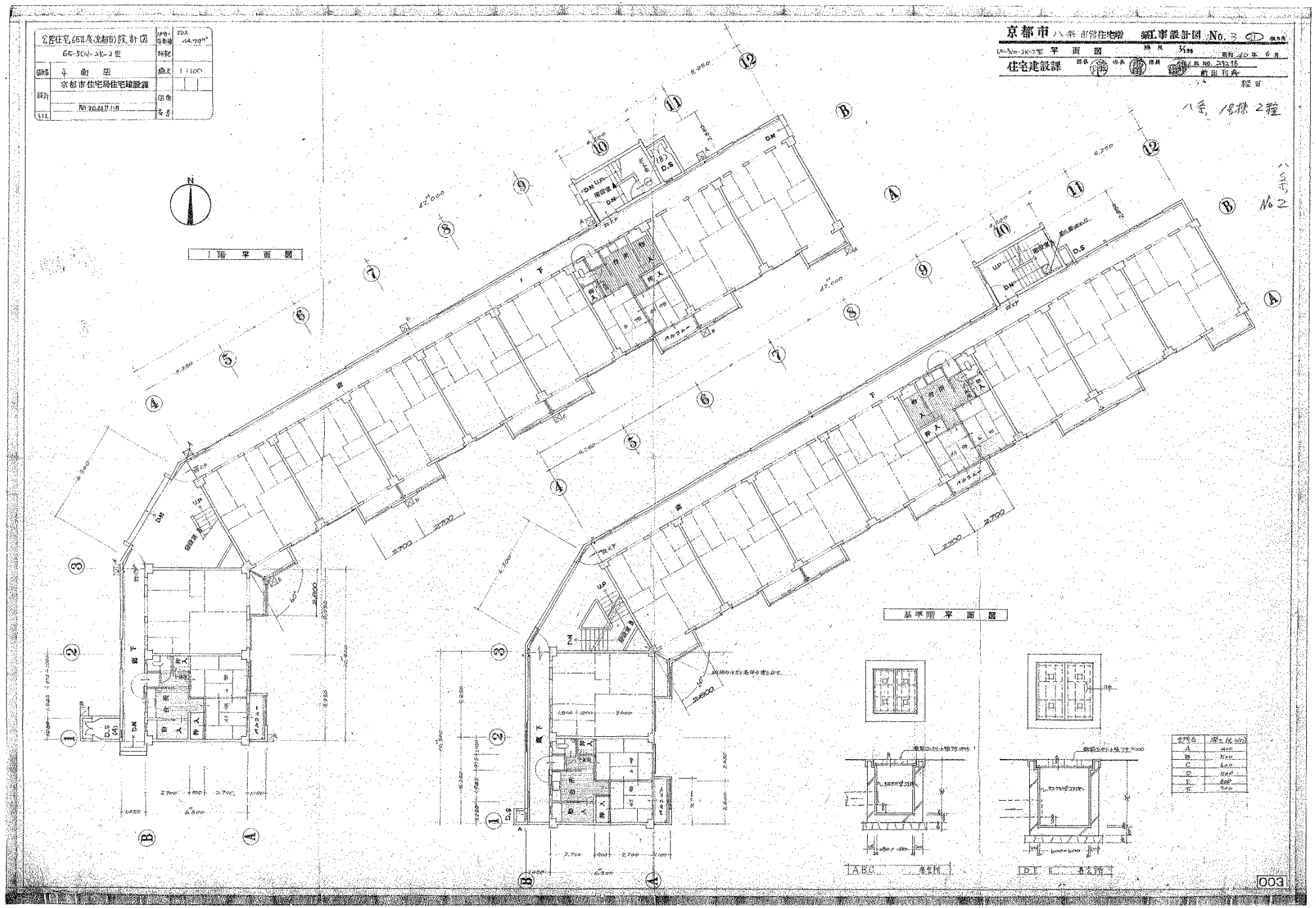

公営住宅法15条基準内設計図		面積	49.17㎡
65-30M-2K-2型		縮尺	
図面名	立面図	縮尺	1/100
設計	京都市住宅局住宅建設課	作図	
	洋風老人住宅	作図	

京都市八条市営住宅増築工事設計図 No. 4

ﾊﾁｼﾞｮｳ-ｼｴﾝ-ｼﾞｭｳﾀｸ 立面図　縮尺 1/100　昭和40年5月

住宅建設課　部長　課長　係長　係員　1級 [illegible] 前田有典

イ立面図

ロ立面図

ホ立面図

ニ立面図

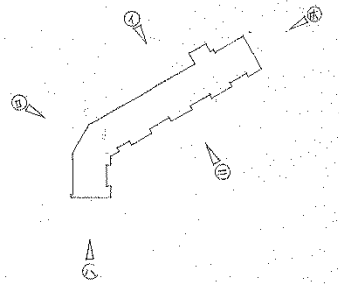

公営住宅65年度(京都市)設計図		伊号	7607
65-SCN-2K-2型		建坪	44.70 m²
図面名	立面図 断面図	縮尺	1:100
設計	京都市住宅局住宅建設課	図面	
	昭和40年5月	番号	

京都市八条市営住宅増 縮工事設計図 No.ト ㊐ 概略図

立面図,断面図 縮尺 1/100 昭和40年6月

住宅建設課 部長 課長 係長 係員 ノ線 No. 39238 前田利典

模写

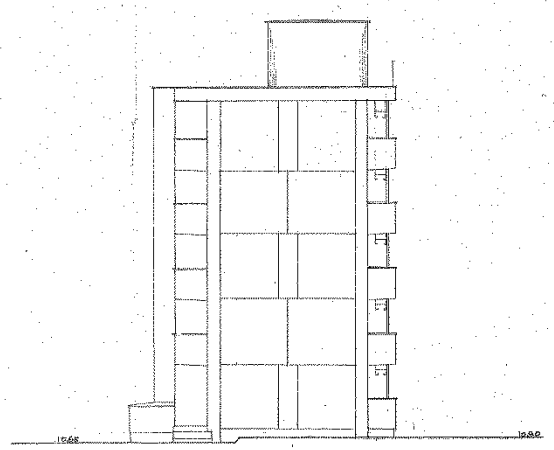

A-A 立面図

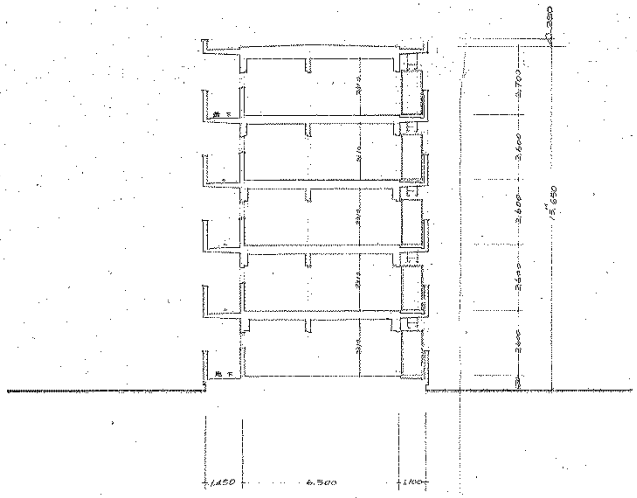

断面図

京都市 二条市営住宅 工事 工事設計図 No.20

住宅建設課

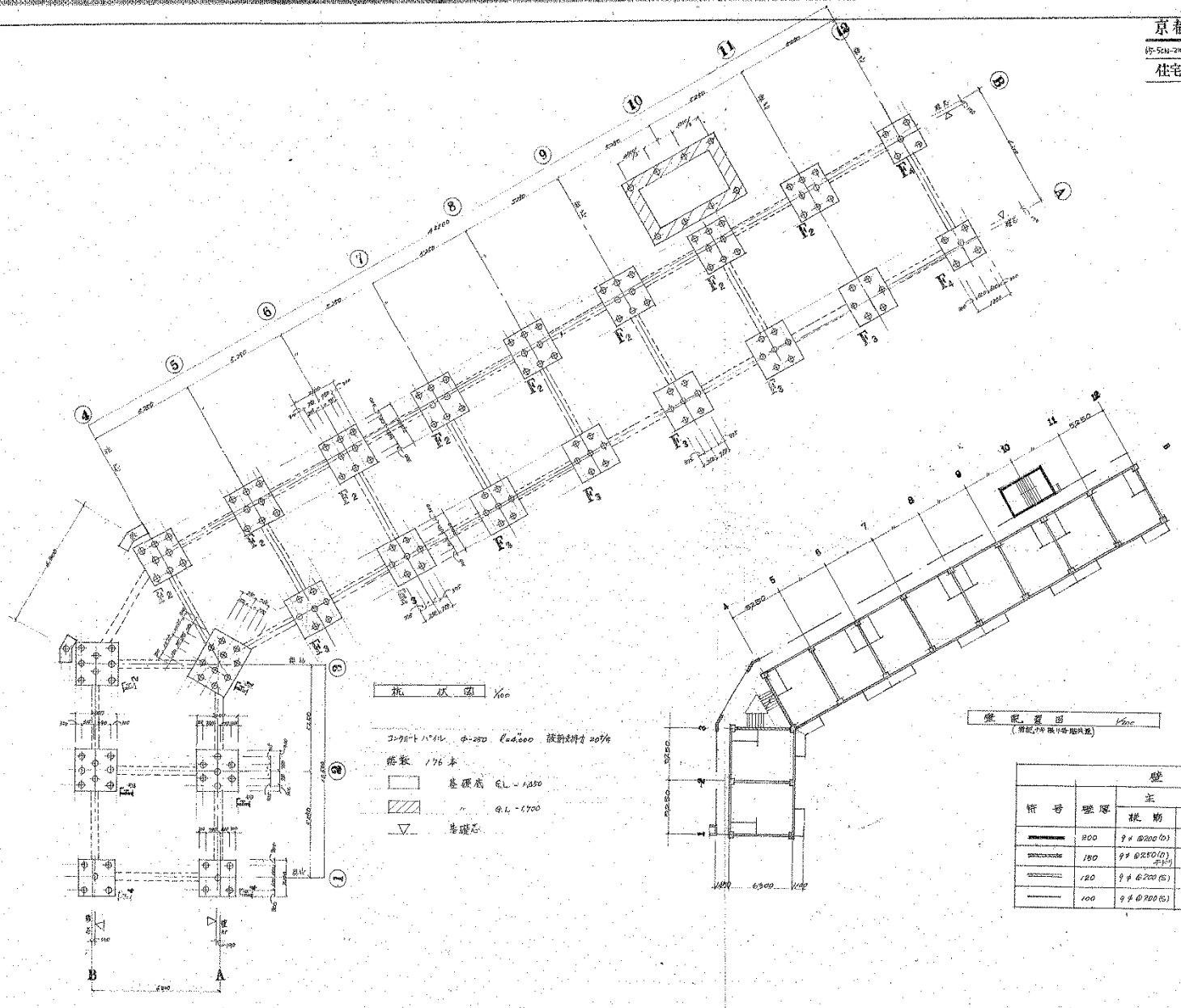

壁配筋表

符号	壁厚	主筋 縦筋	主筋 横筋	開口部補強 横筋	開口部補強 斜筋
	200	9φ @200(D)	9φ @200(D)	2-16φ	2-13φ
	150	9φ @250(D) ダブル	9φ @250(D) ダブル	2-13φ	1-13φ
	120	9φ @200(S)	9φ @200(S)	1-13φ	1-13φ
	100	9φ @200(S)	9φ @200(S)	1-13φ	1-13φ

020

参考資料２－３　現況図（２号棟）

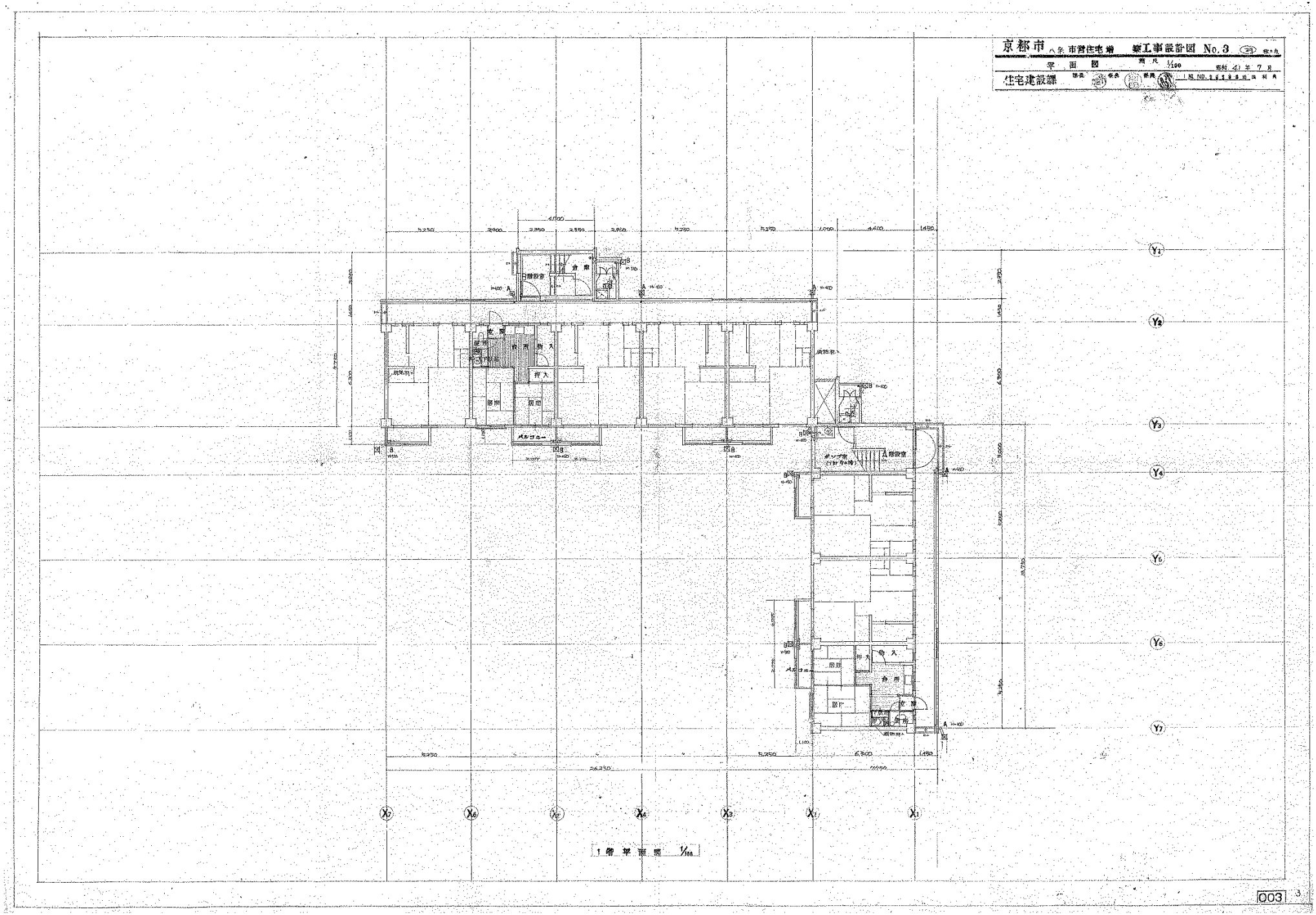

八条2号棟 2型

京都市八条市営住宅 増築工事設計図 No.4 (24) 改正前

平面図 縮尺 1/100 昭和41年7月

住宅建設課 部長 係長 係員 工務No.6238号

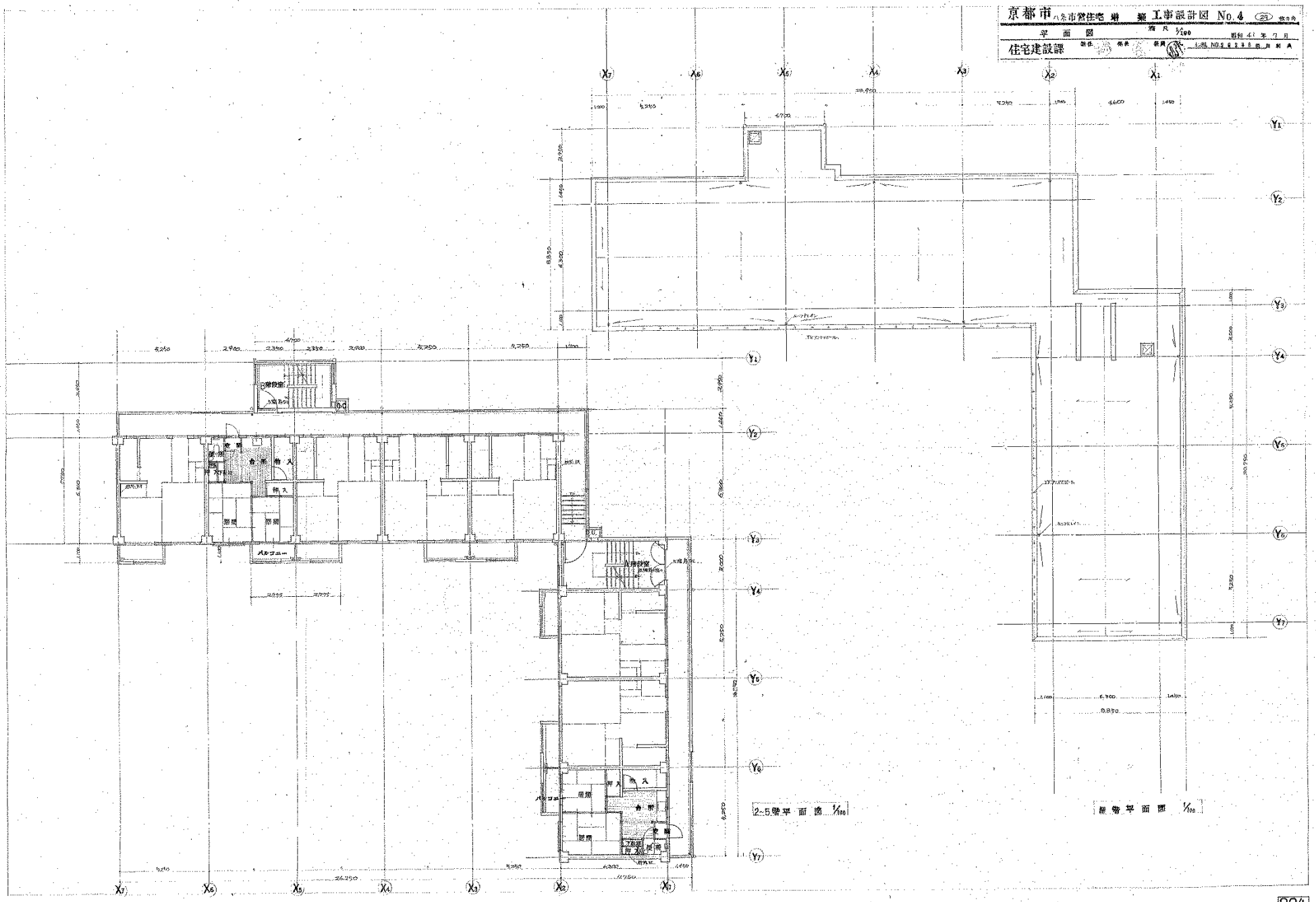

004 4

京都市 八条市営住宅 [illegible] 工事設計図 No.5

立面図　縮尺 1/100　昭和41年7月

住宅建設課　設計　作表　審査

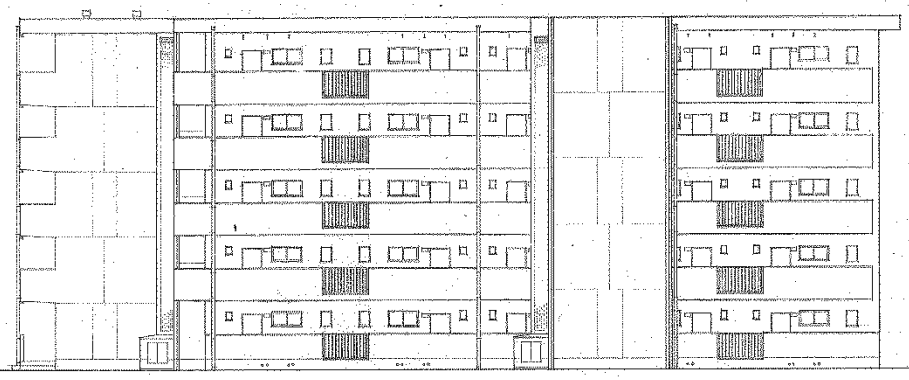

北面図 1/100

南面図 1/100

京都市八条市営住宅 築工事設計図 No. 6 ㉙ 改ノ内

立面図断面図 縮尺 1/100 昭和41年7月

住宅建設課 課長 係長 係員 1級 NO.2 6 3 8 3 地 川 利 夫

東面図 1/100

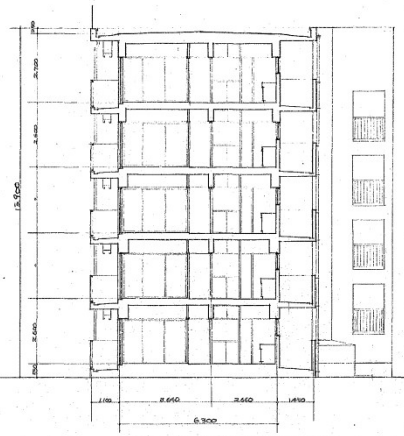

断面図 1/100

西面図 1/100

断面図 1/100

京都市 八条西第住宅 新工事設計図 No.22

杭 基礎伏図 縮尺 1/100 昭和41年7月

住宅建設課

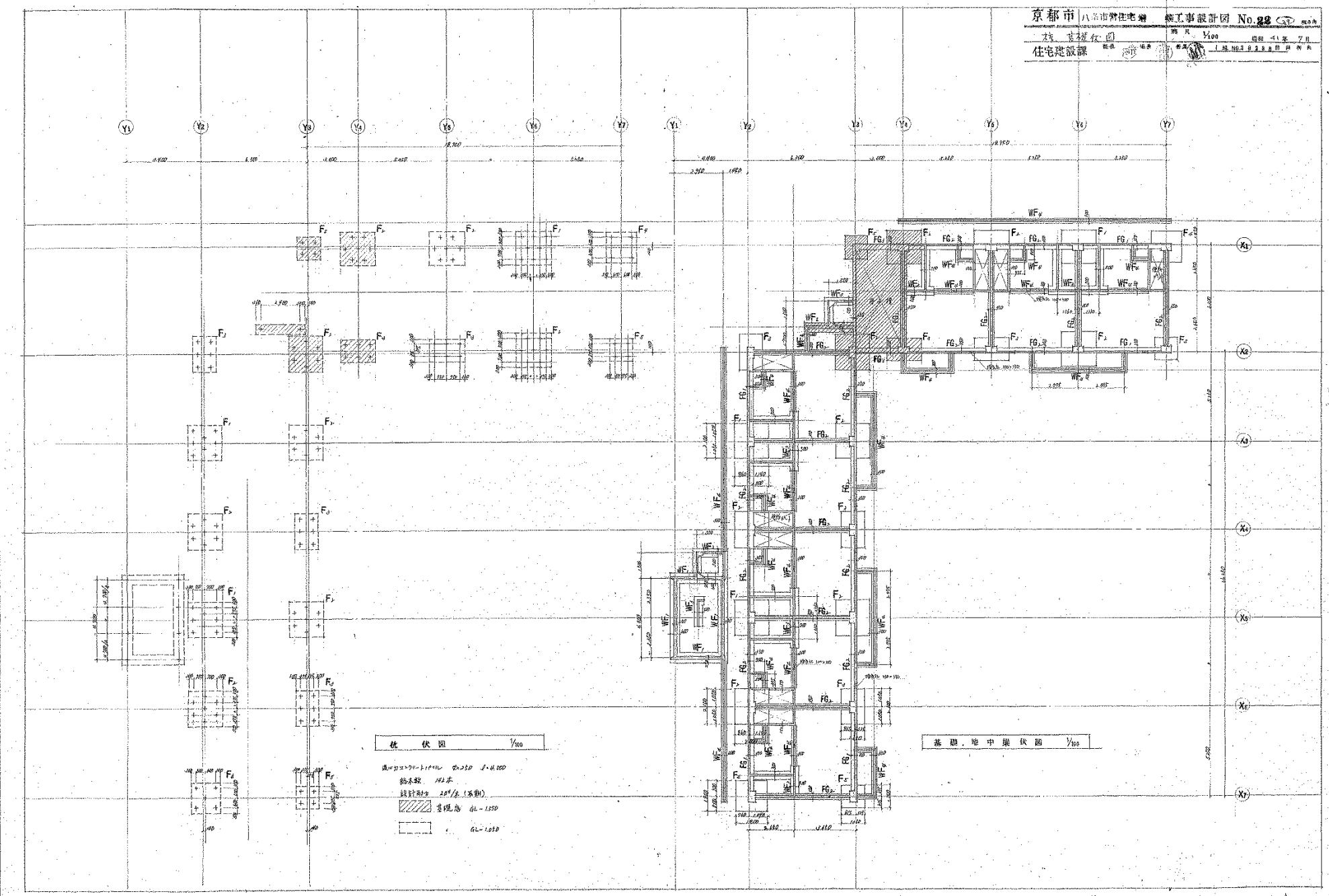

101 022

参考資料２－４　現況図（３号棟）

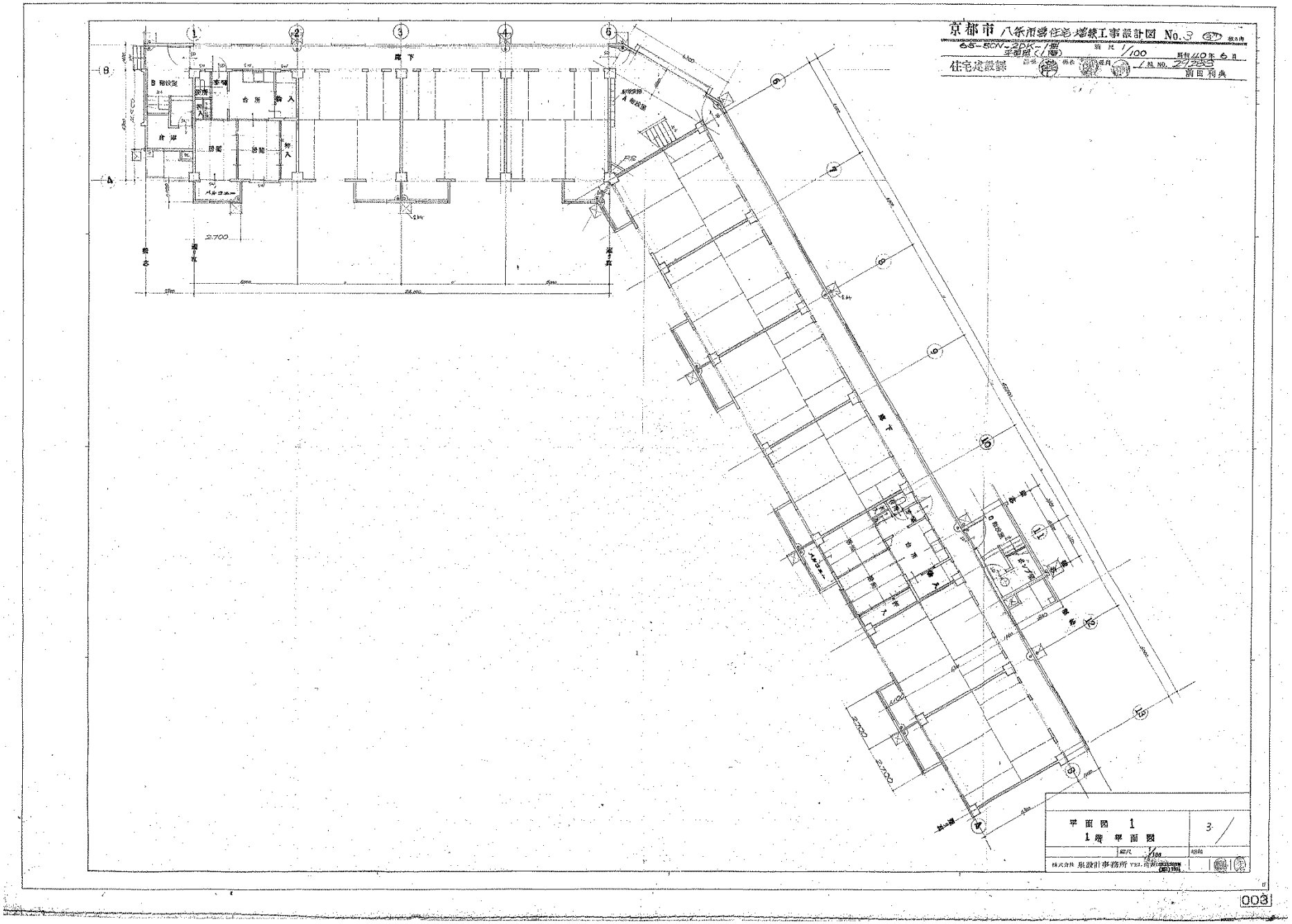

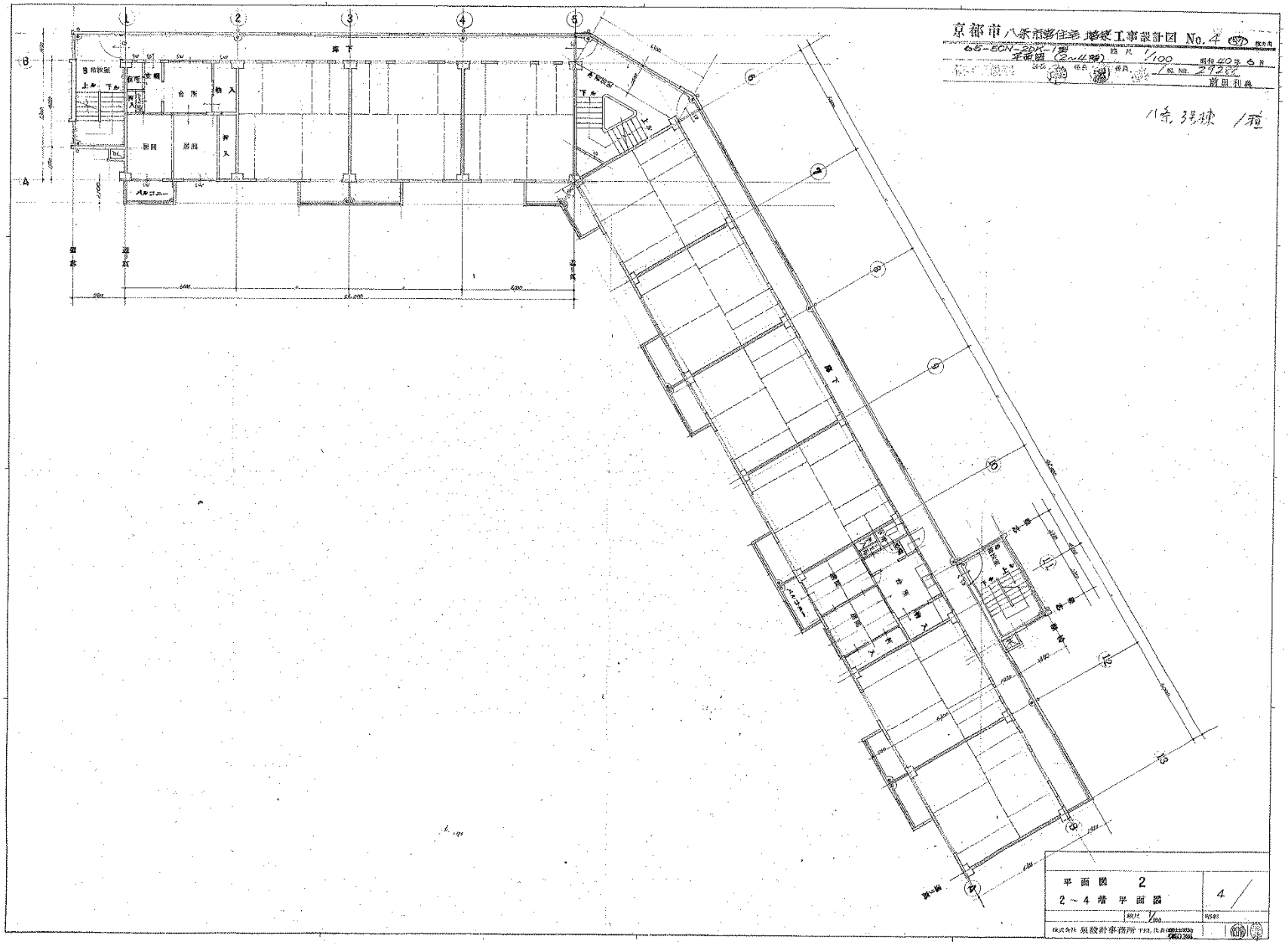
京都市八条市営住宅 増築工事設計図 No. 4
S5-50N-20K-1型
平面図 (2~4階)
縮尺 1/100
明和40年6月
前田利典
八条 3号棟 1種
廊下
B 浴室
上ル
下ル
便所
台所
物入
居間
寝室
バルコニー
平面図 2
2~4階 平面図
4
1/100
昭和40
株式会社 泉設計事務所

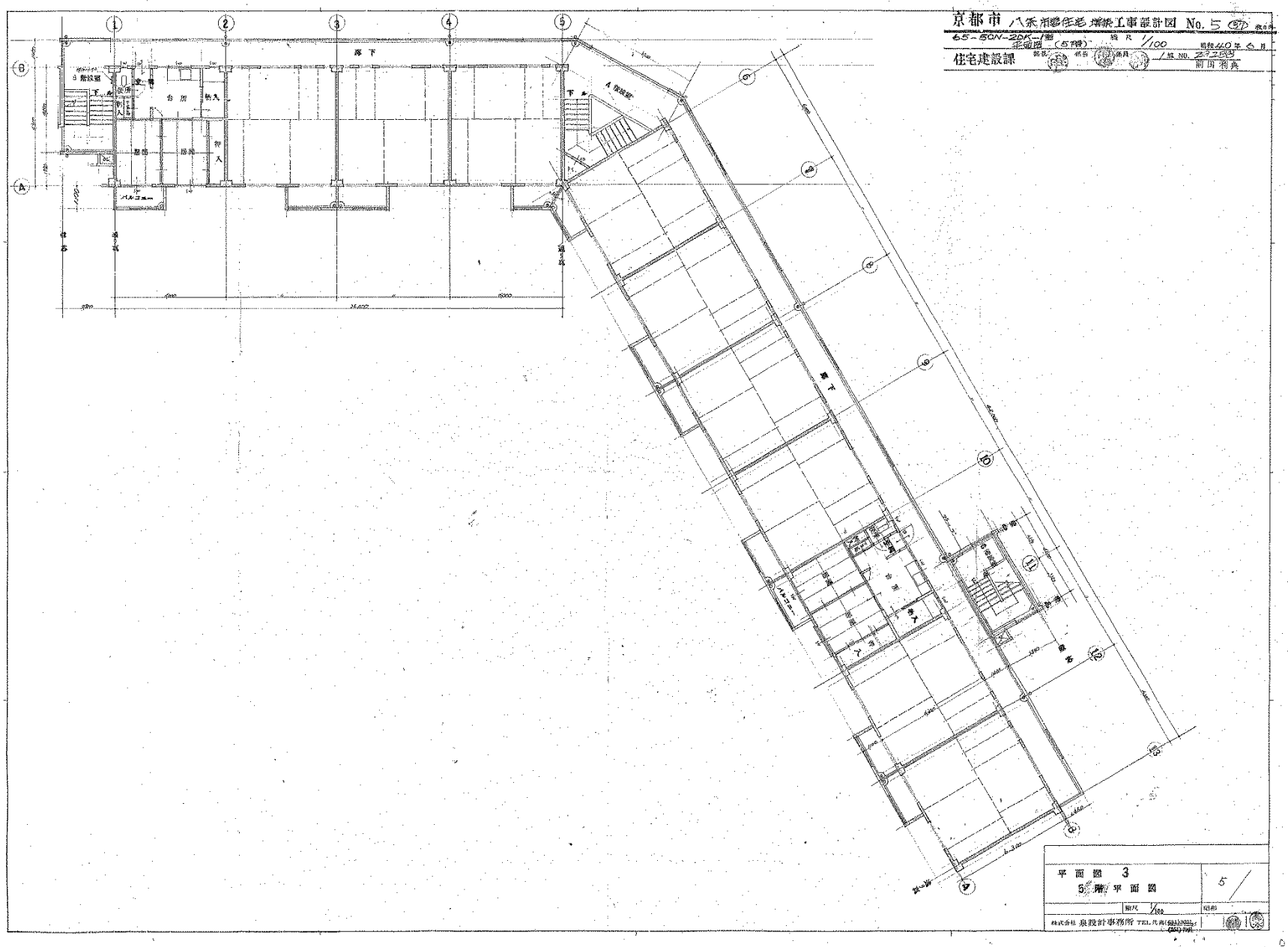
京都市 八条相撲住宅 増築工事設計図 No. 5
65-SCN-2DK-1型 縮尺 1/100
住宅建設課
平面図 3
5階平面図
縮尺 1/100
株式会社 泉設計事務所

京都市八条 市営住宅 建設工事設計図 No.7 (57) 教方南

63-3CN-2DK-1型 北側図・断面図 縮尺 1/100 昭和40年6月

住宅建設課 部長 課長 係長 担当 工事No. 24288 南田高典

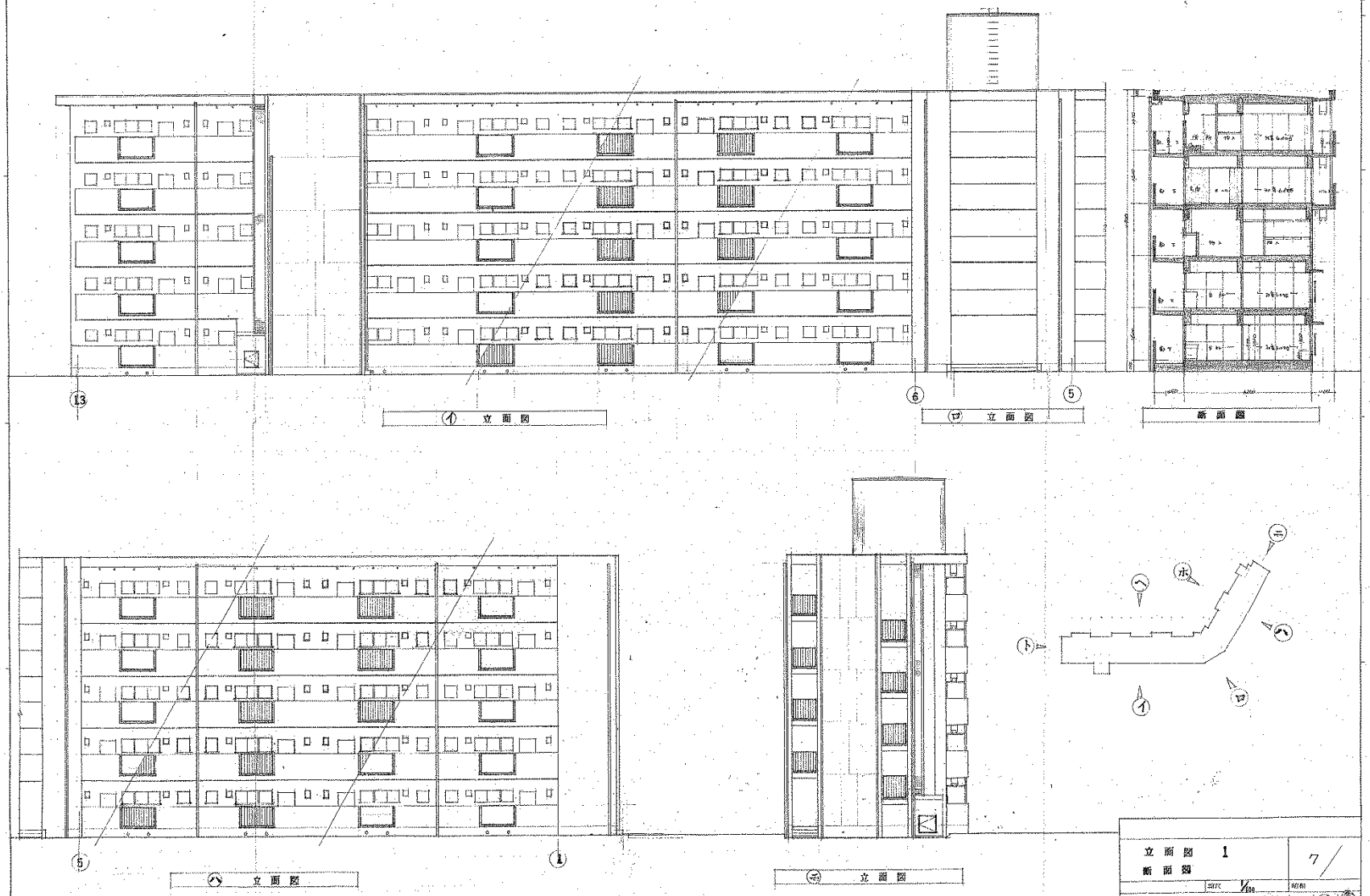

立面図 1
断面図

縮尺 1/100 昭和

7/

株式会社 泉設計事務所 TEL代表(0773)

007

京都市八条市営住宅増築工事設計図 No. 8

55-56N-2DK-1型 立面図 縮尺 1/100 昭和40年6月

住宅建設課 設計 部長 係長 図NO. 2012-4 前田利典

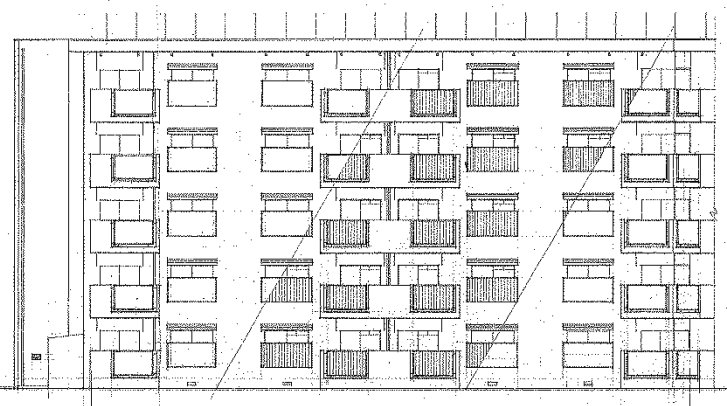

㋩ 立面図

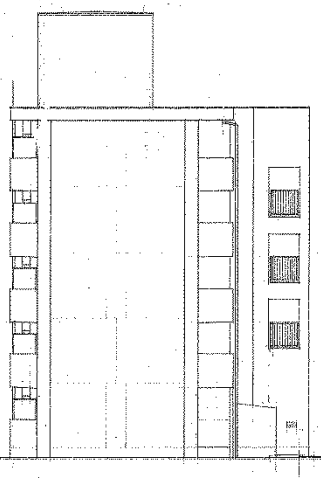

㋺ 立面図

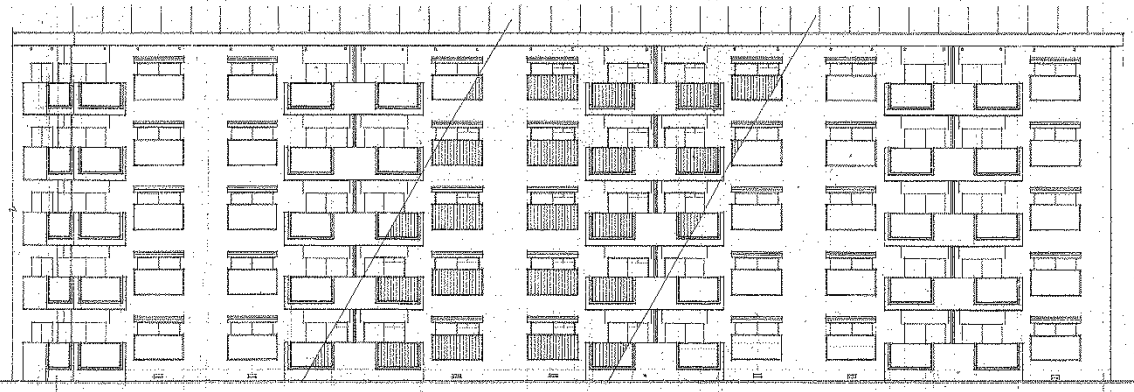

㋑ 立面図

立面図 2	8
縮尺 1/100	昭和
株式会社 泉設計事務所	

京都市八條南学区住宅建築工事設計図 No.23

65-SCN-2DK-1型 杭伏図 縮尺 1/100 昭和40年6月

住宅建設課 部長 課長 係員 1級 No. 29258 前田利典

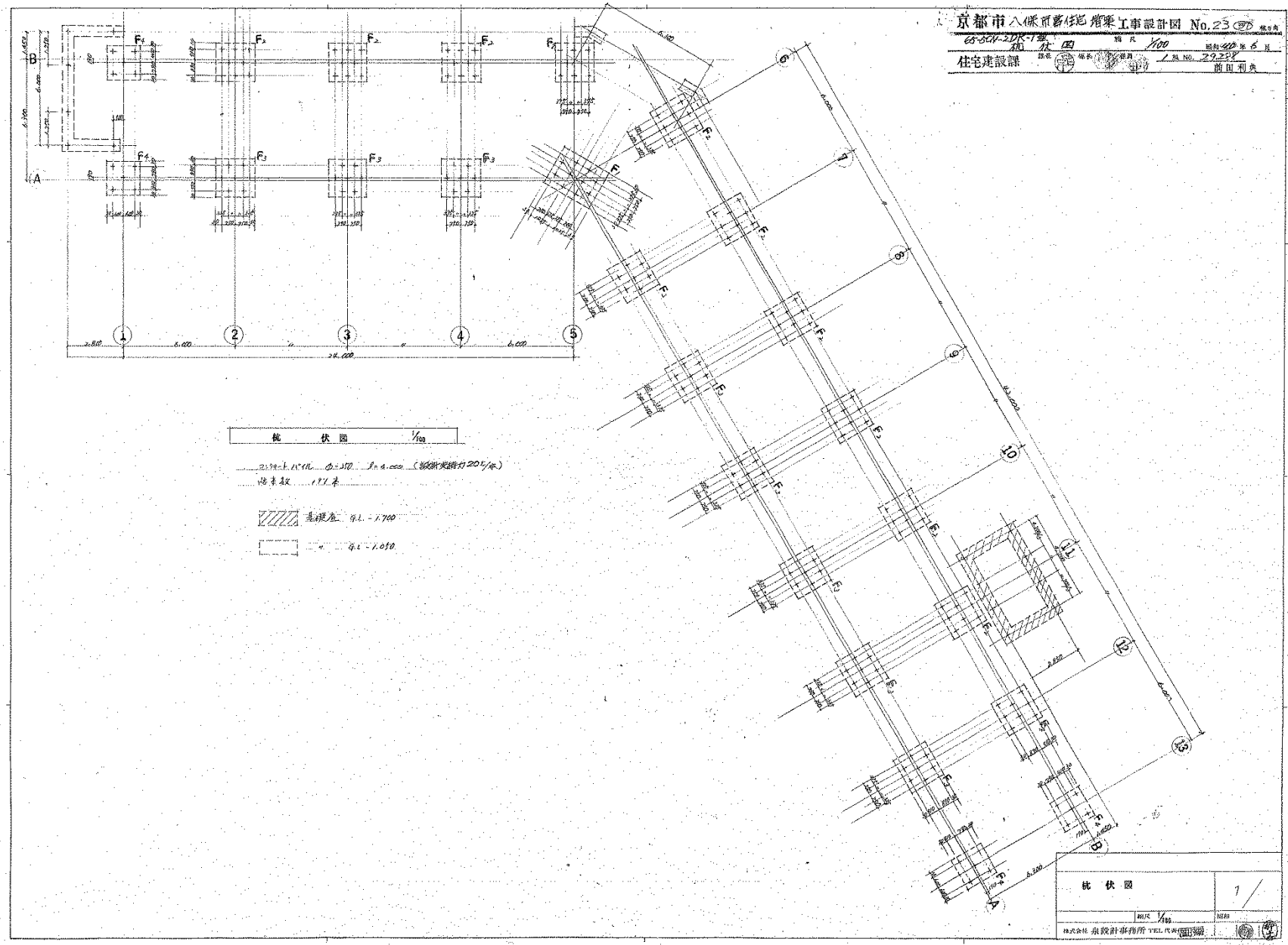

023 23

参考資料２－５　現況図（４号棟）

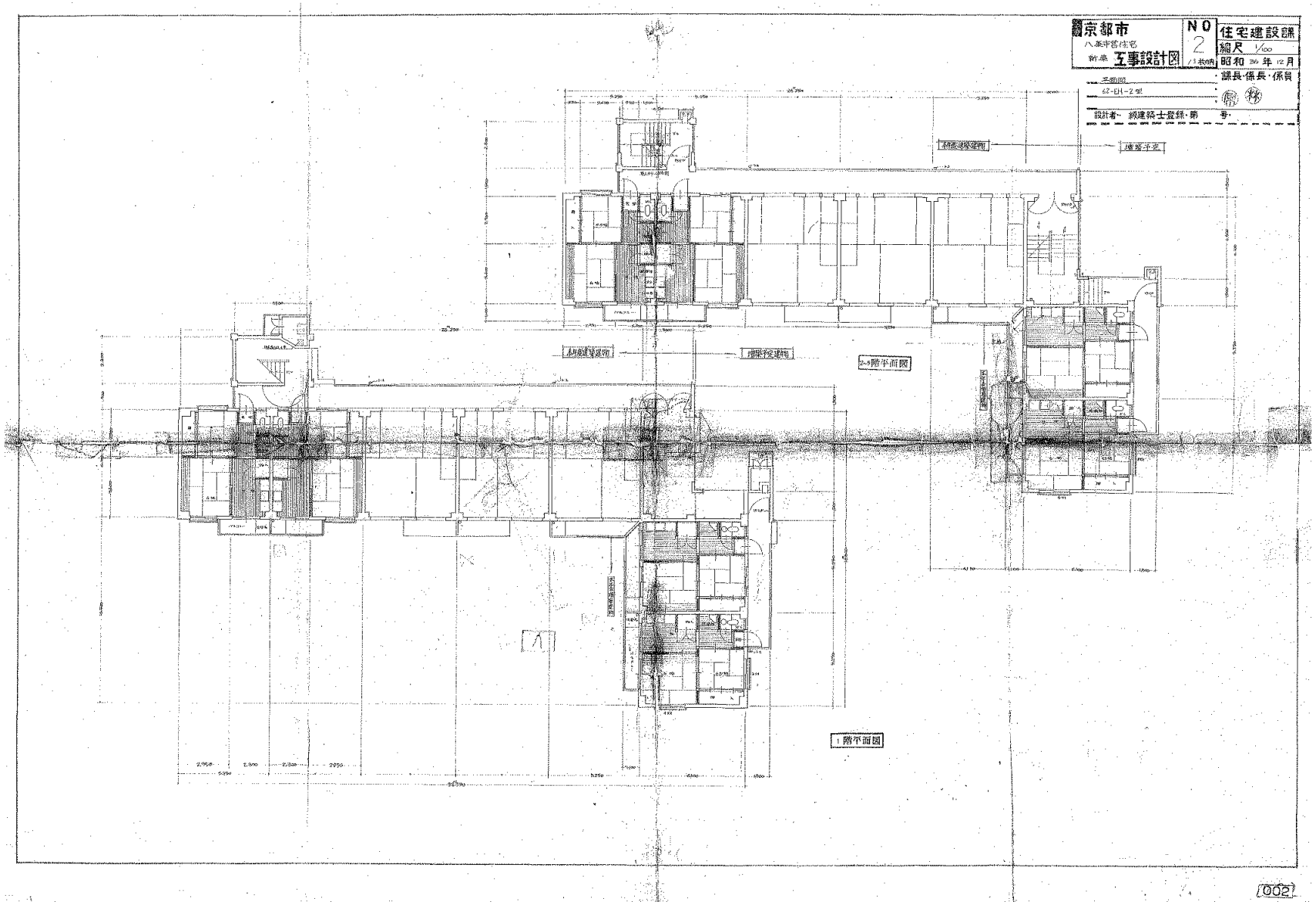

京都市
八条市営住宅
新築 工事設計図

NO 3

住宅建設課
縮尺 1/100
昭和 52年12月

立面図・断面図
62-EH-Z型

課長・係長・係員

設計者：級建築士登録・第

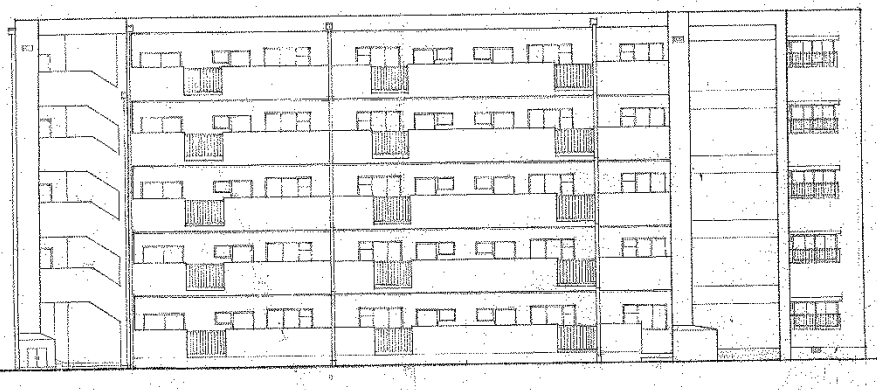

東側立面図

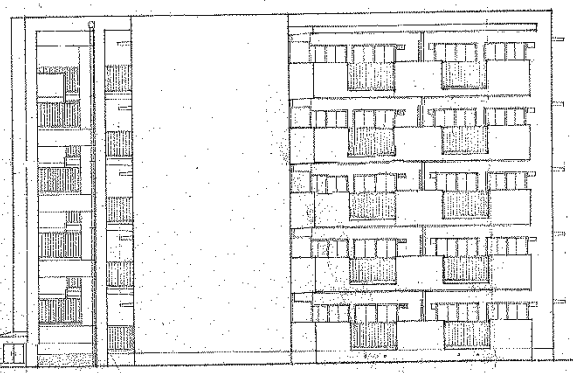

西側立面図

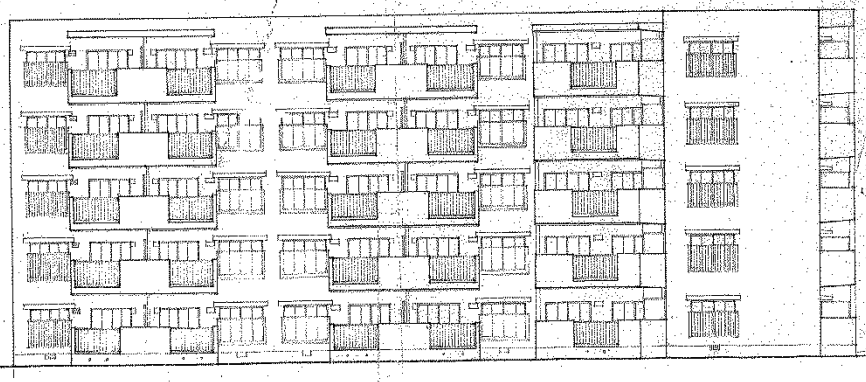

南側立面図

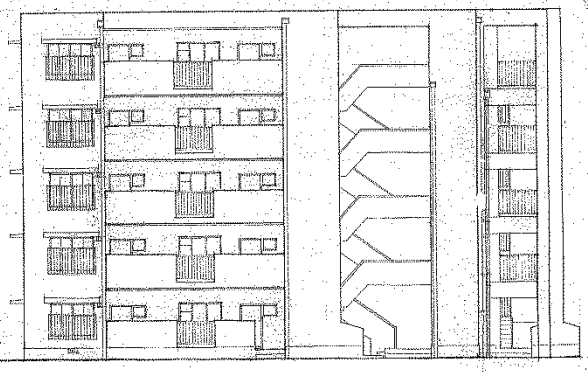

東側立面図

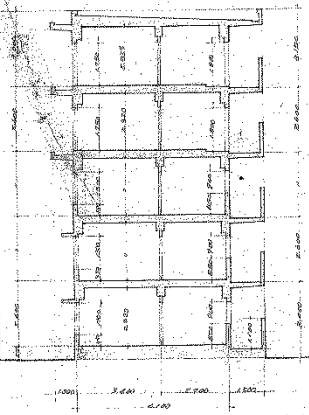

断面図

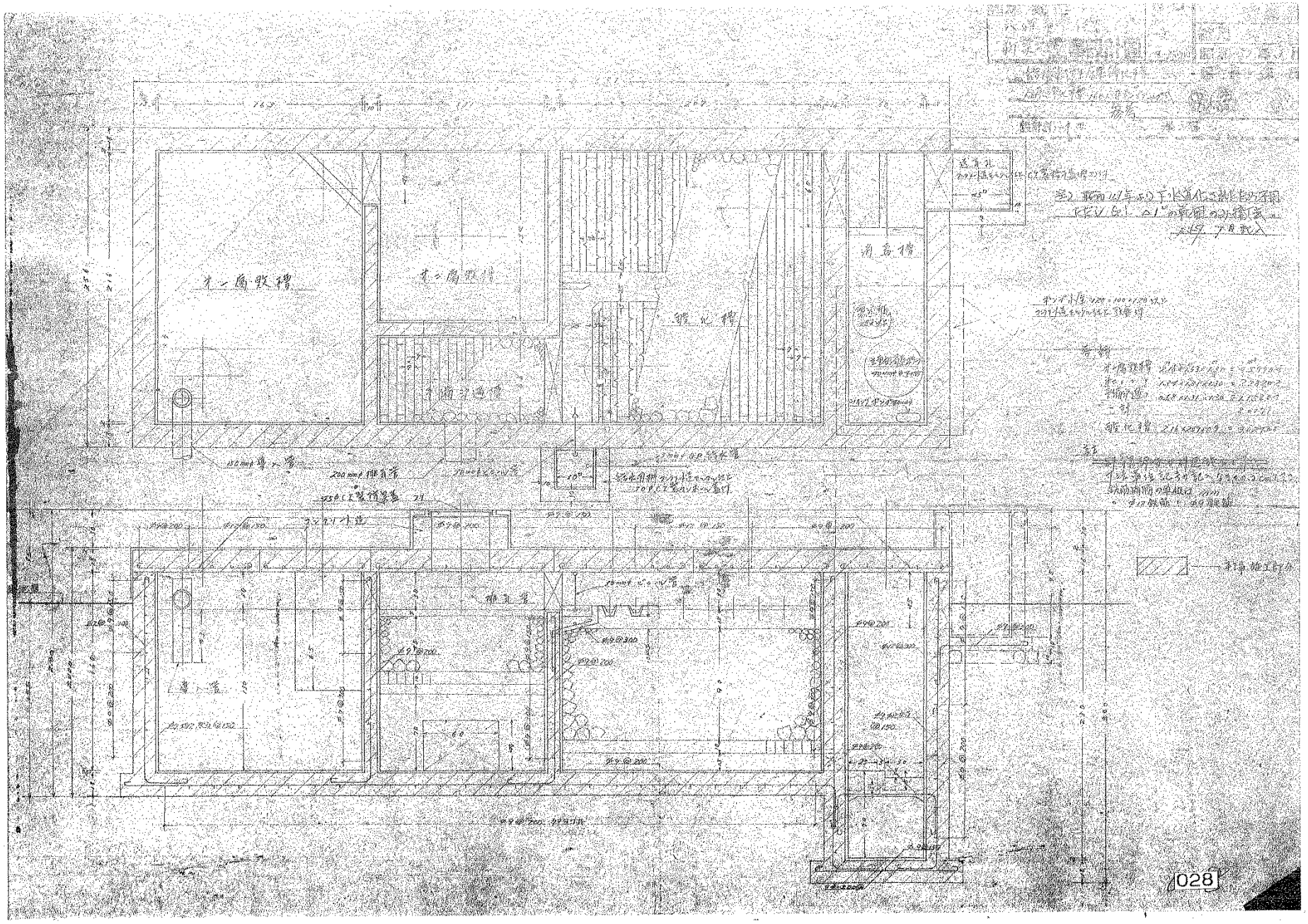
第二期工事
消毒槽
硫化槽
排水管
導水管

京都市 建設課

八条市営住宅建築 9

7 1/100 1/50

昭和37年3月

基礎伏図 壁伏図

壁線詳細

係長 係長 係員

設計者 級建築士登録 第 号

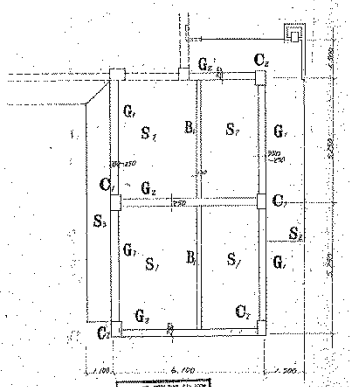

2～屋階梁伏図

基礎及鉄筋コンクリート基礎			
	A	B	H
F_7	2000×2000	2,900×2400	2,400
F_3	1,900×1,900	2,900×2,700	2,400
F_1	1,800×1,800	1,900×1,900	2,100
F_8	1,500×1,500	1,900×1,900	1,600

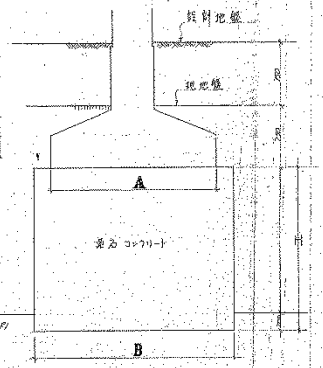

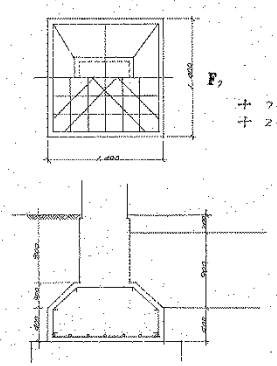

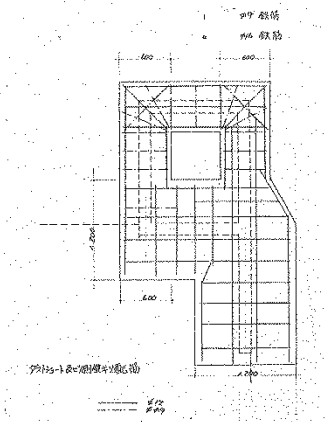

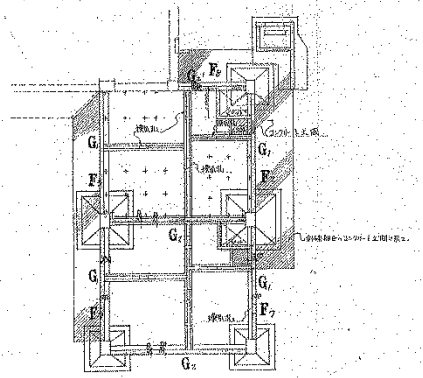

基礎伏図

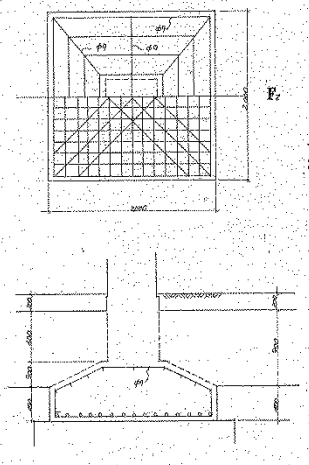

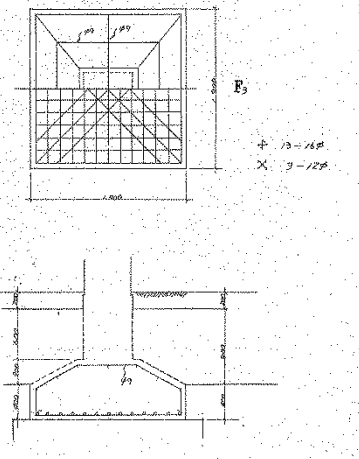

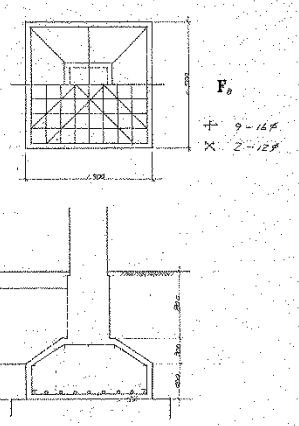

409

参考資料２－６　現況図（５号棟）

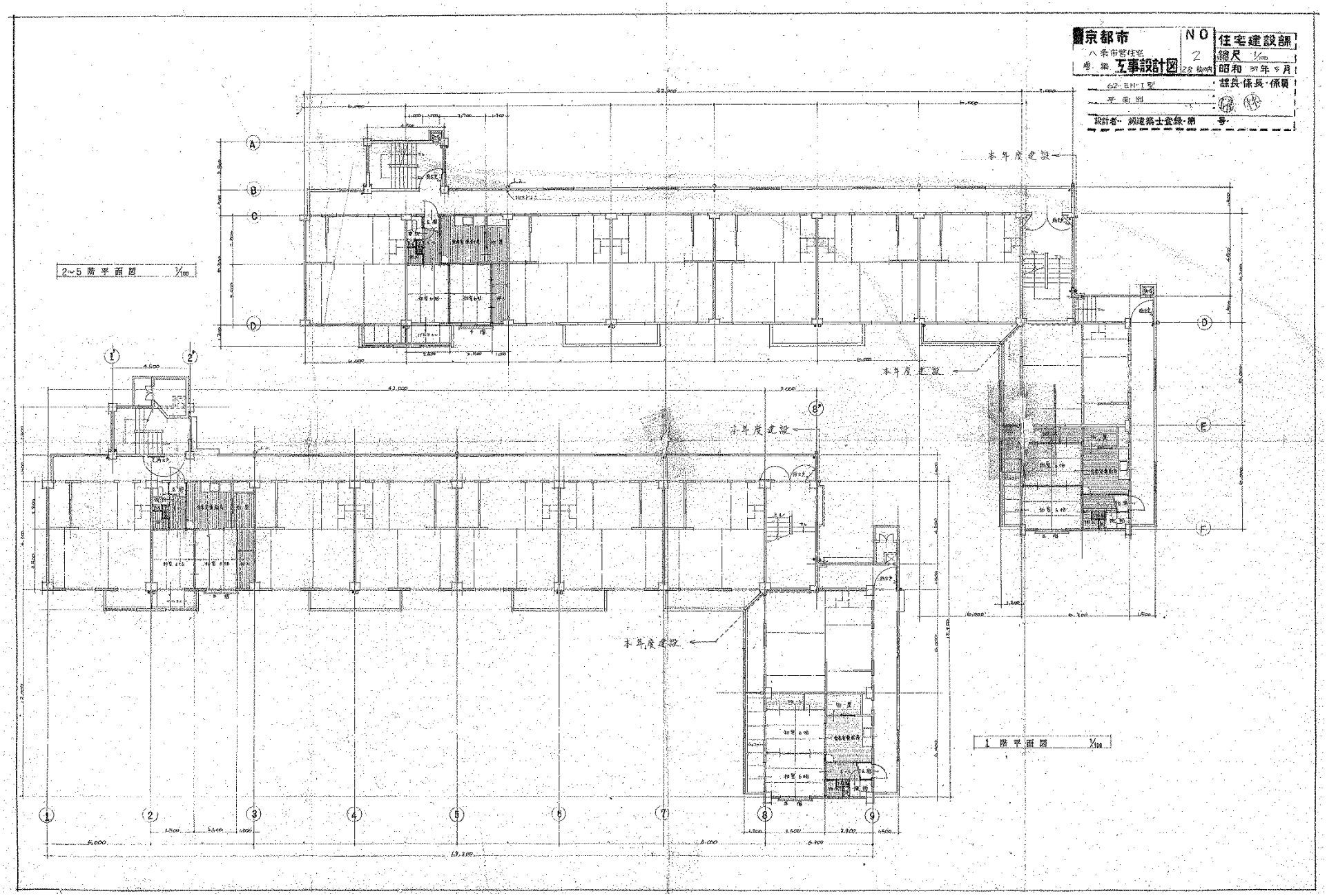

京都市 八条市営住宅 増築工事設計図	NO 4	住宅建設課
		縮尺 1/100
		昭和 37年 5月
62-EH-1型 立面図		課長・係長・係員
設計者・一級建築士登録・第 号		

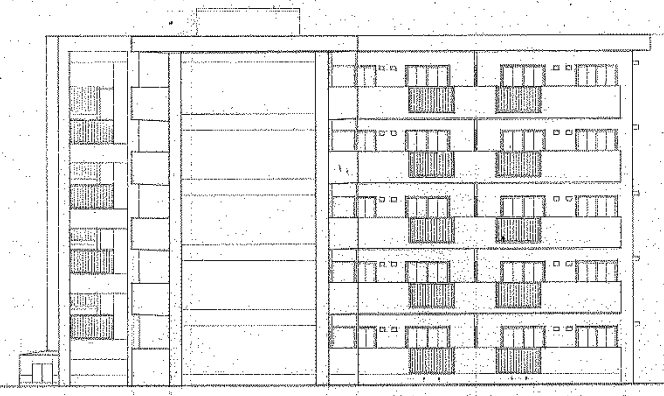

西面図 1/100

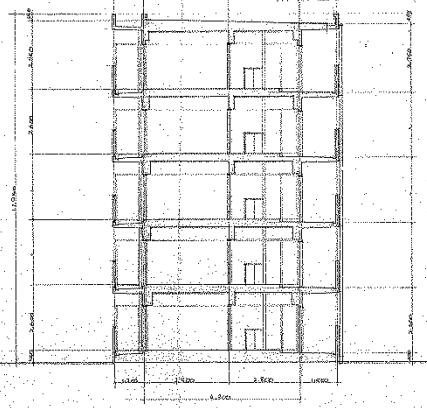

断面図 1/100

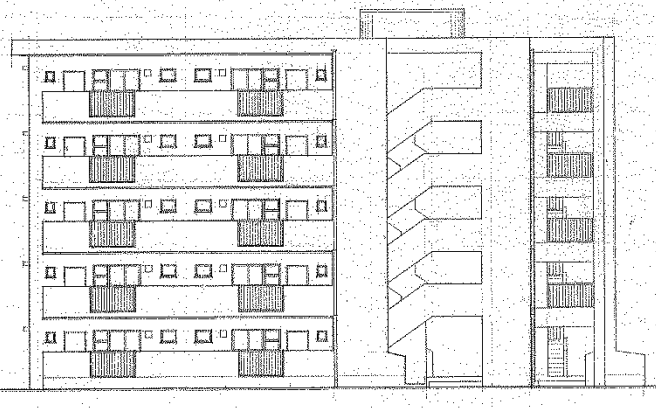

東面図 1/100

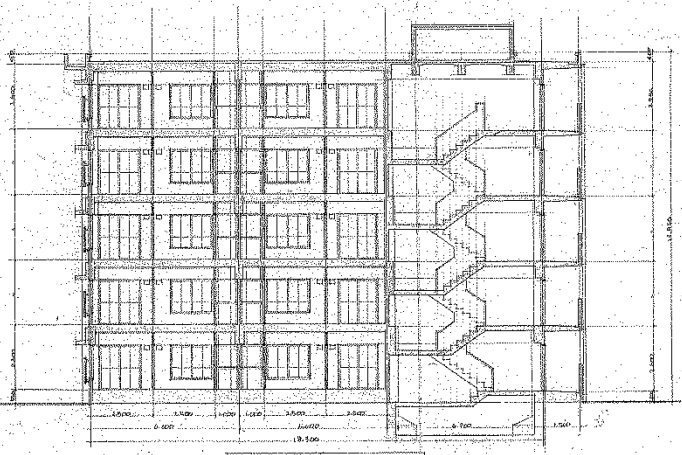

断面図 1/100

京都市
八幡市営住宅
増築工事設計図

NO 5

住宅建設課
縮尺 1/100
昭和 37年 3月

62-EH-1型
立面図

課長・係長・係員

設計者・一級建築士登録・第　号

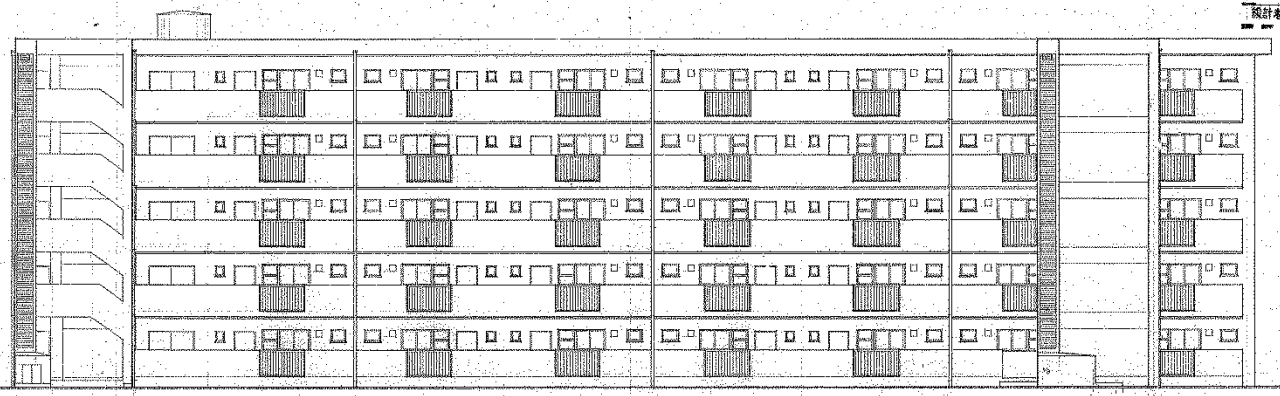

北面図　1/100

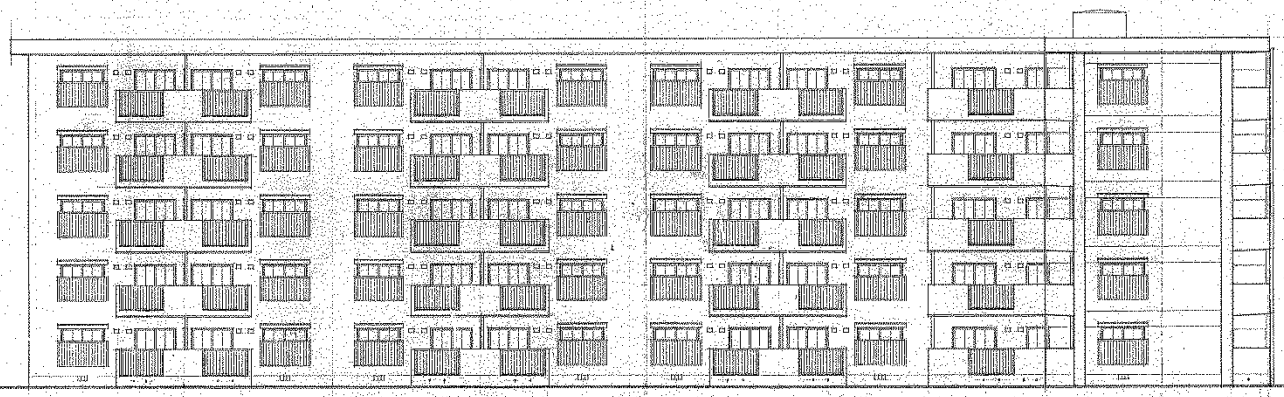

南面図　1/100

005

京都市八条市営住宅増　築工事設計図 No. 13 (20) 第0号

66-SCE-20R-1　基礎図　縮尺 1/100　昭和41年4月

住宅建設部　設計　住氏　審査　工事NO. 20239

10

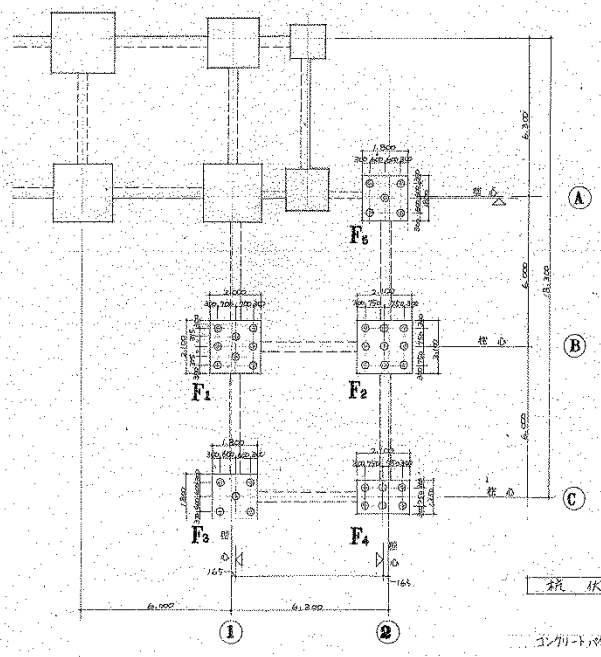

杭伏図 1/100

コンクリートパイル φ-250　l=6,000　設計支持力 20t/本

総数　33本

基礎底 GL-1,250

基礎心

413

参考資料２－７　現況図（６号棟）

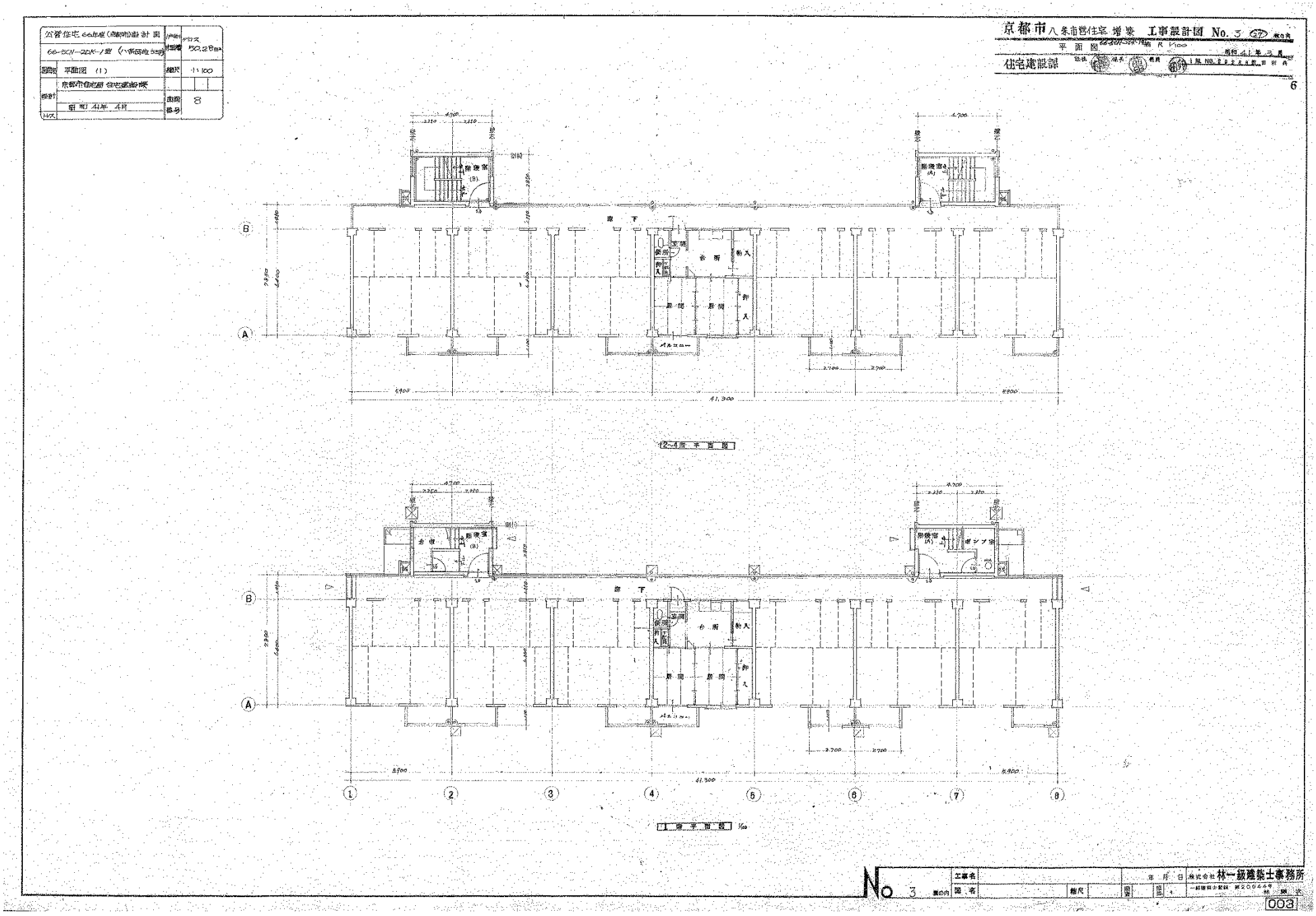

公営住宅66年度(京都市)設計図		住戸型	タイプ
66-PSN-20K-1棟(八条団地3号棟)		専有面積	50.29m²
図面名	平面図 (2)	縮尺	1:100
設計	京都市住宅局 住宅建設課	図面番号	9
	昭和41年4月		
校正			

京都市八条団地住宅増築 工事設計図 No. 4 (29) 枚のうち

平面図 縮尺 1/100

住宅建設課 昭和41年3月

6

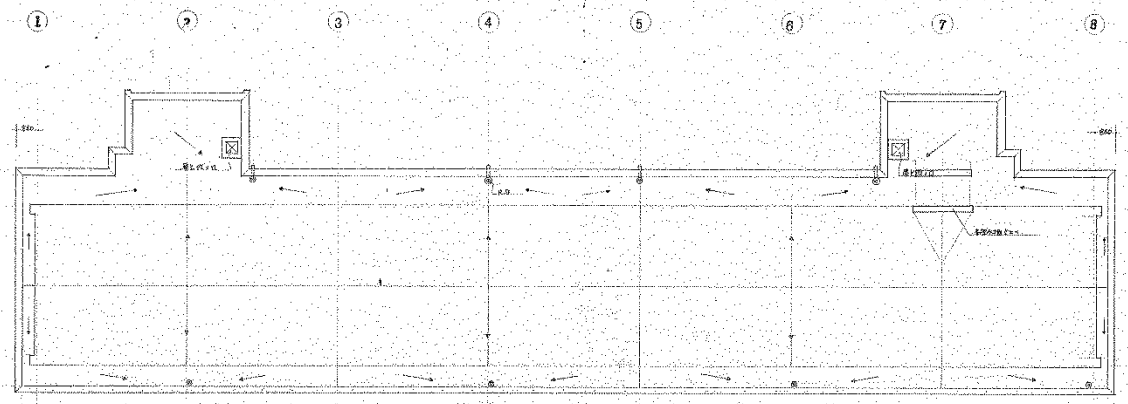

1階平面図

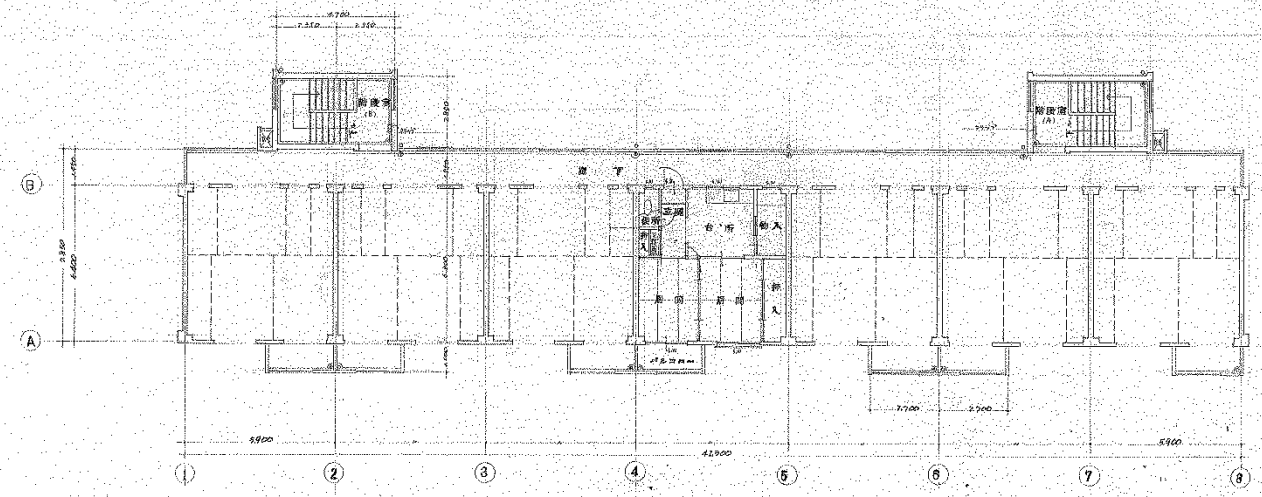

5階平面図 1/100

No 4	工事名			年 月 日	株式会社林一級建築士事務所
	図名		縮尺	設計	一級建築士登録 第00944号 林 修次

004

公営住宅 66年度(標準)設計図		伸縮	グロス
66-5CN-2DK-1型 (八幡市ニシ)		延面積	50.28 m²
図名	立面図 断面図	縮尺	1:100
設計	京都市住宅局 住宅建設課		
	昭和41年4月	図面番号	10
トレス			

京都市八条市営住宅新築 工事設計図 No. 5

立面図 縮尺 1/100 昭和41年3月

住宅建設課 課長 係長 主任 技師

6

断面立面図

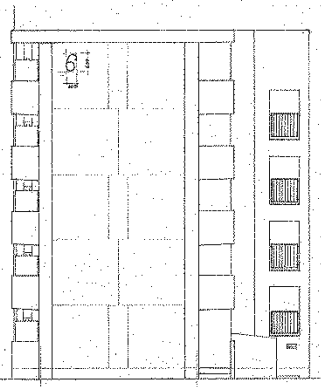

東側立面図

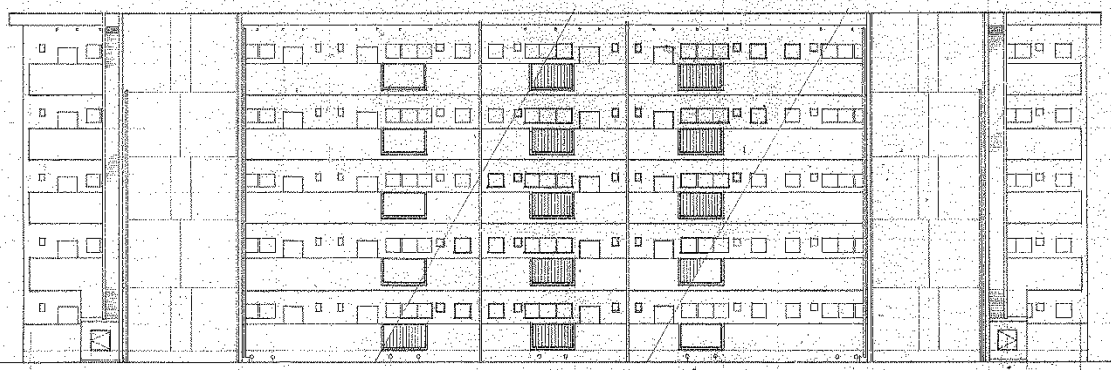

北側立面図 1/100

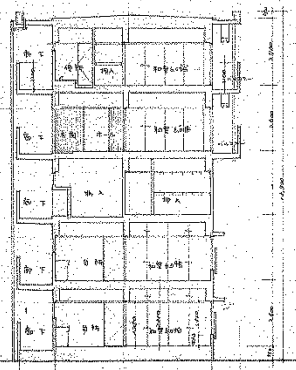

平面図 1/100

No. 5

工事名			年 月 日 株式会社 林一級建築士事務所
図面名	縮尺	監督	一級建築士事務所 第20044号 林

005

京都市八条市営住宅増築工事設計図 No.15

基礎伏図、杭伏図 1/100

住宅建設課

6

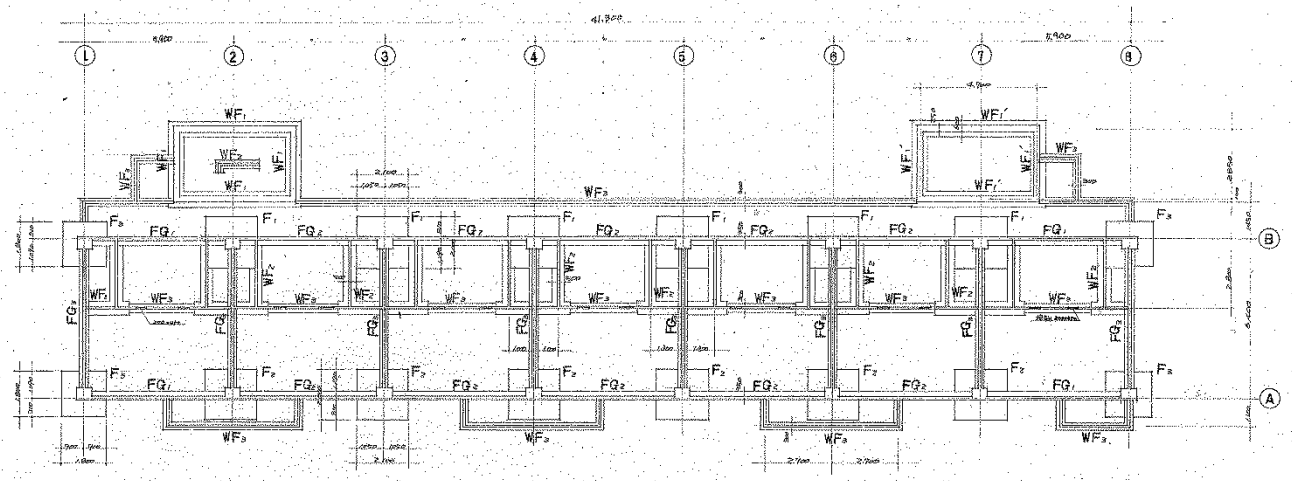

基礎伏図 1/100

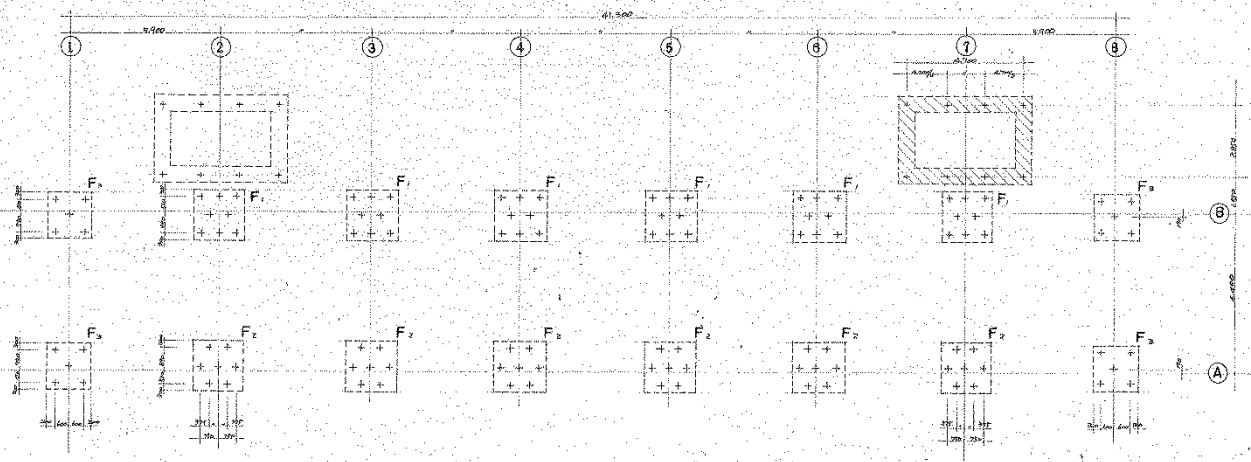

杭伏図 1/100

コンクリートパイル φ=250 l=4,000
(鉛計支持力 20t/本)

杭本数 126本

基礎底 G.L -1,700

〃 G.L -1,050

No. 15

工事名

図名

縮尺

年 月 日

株式会社 林一級建築士事務所

一級建築士登録 第20044号

015

参考資料２－８　現況図（７号棟）

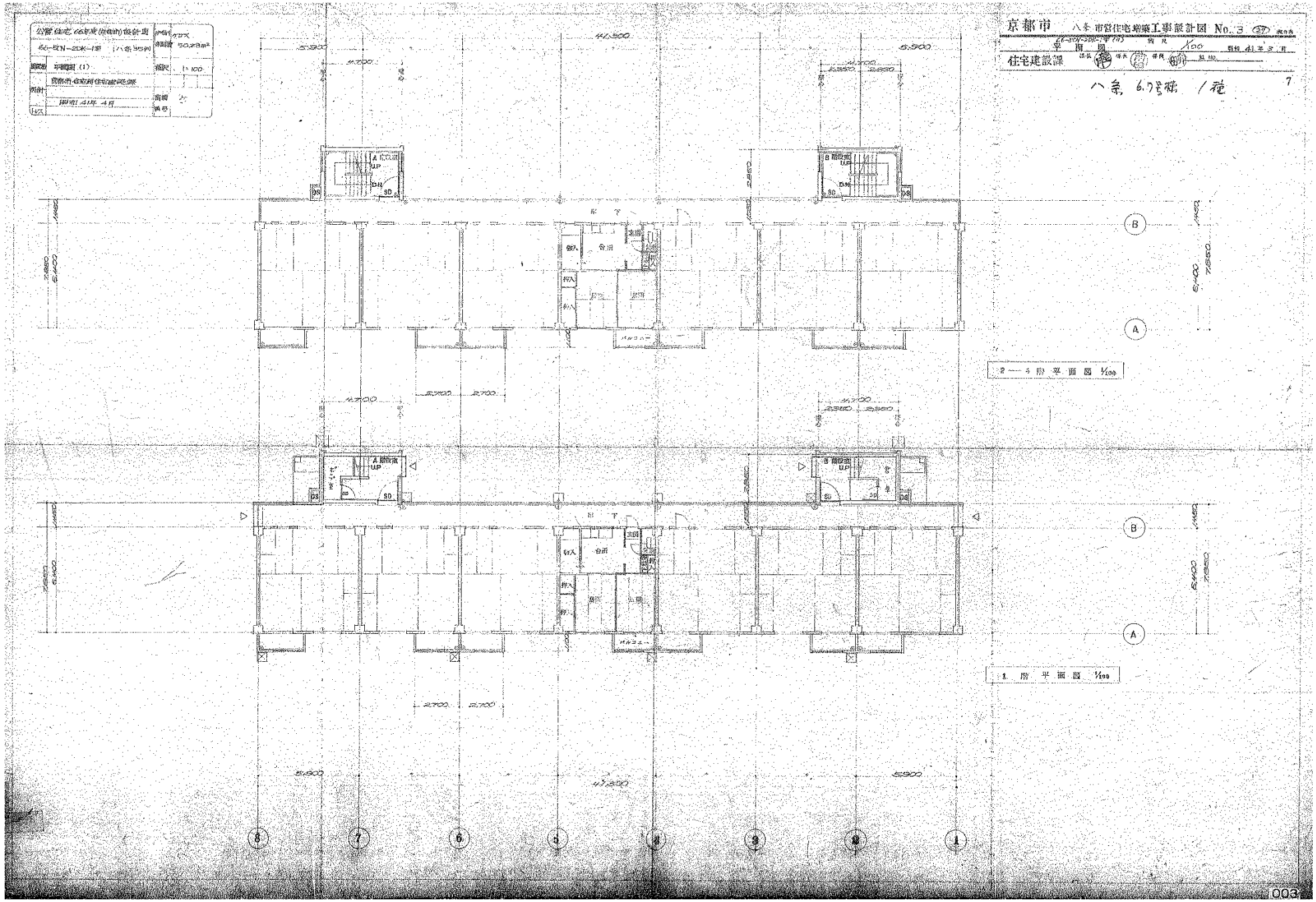

京都市　八条市営住宅増築工事設計図 No. 4

66-5CN-2DK-1型(ア)　平面図　縮尺 1/100　昭和 41年3月

住宅建設課　課長　係長　担当　No.

公営住宅 66年度(昭和41)設計図		構造	ブロック造
66-5CN-2DK-1型 (八条35戸)		延面積	450.28 m²
図面名	平面図・屋根伏図 (2)	縮尺	1:100
発注者	京都市住宅局住宅建設課		
設計	昭和 41年4月	図面番号	6
日付			

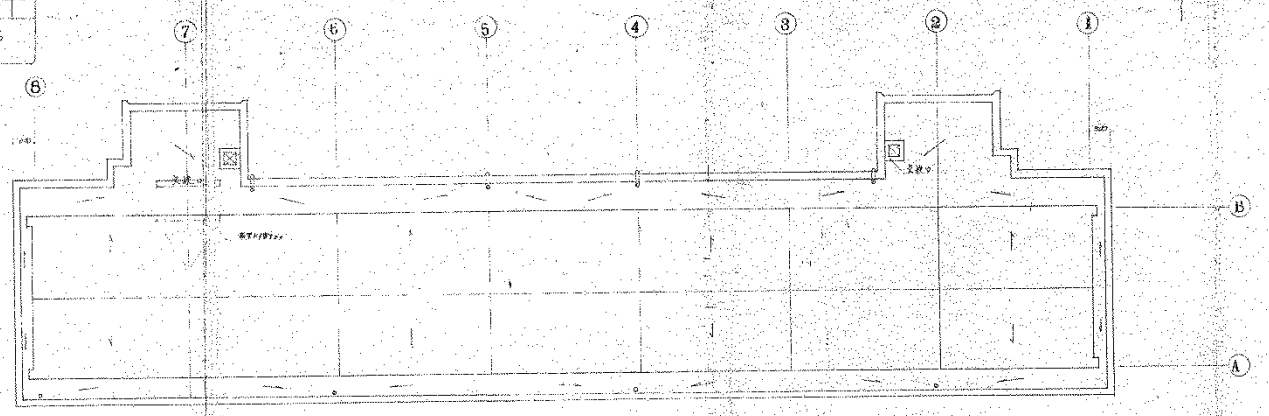

屋根伏図

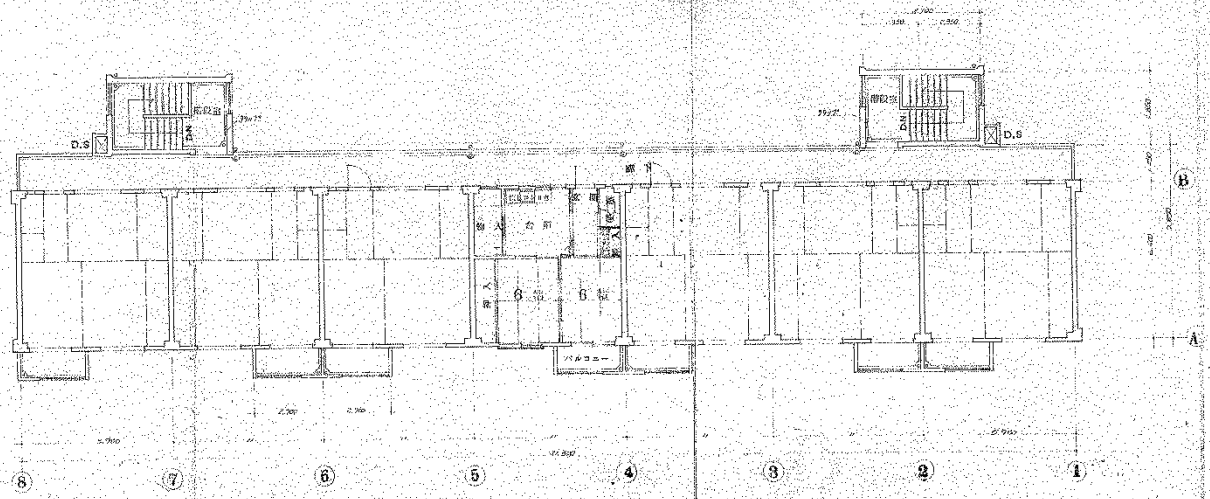

5階平面図

公営住宅66年度(第6期)設計図		戸数	7戸
66-2CN-2K-1型(八条第3戸)		建設面積	50.28㎡
図面名	立面図, 断面図	縮尺	1:100
設計	京都市住宅建設課	図面番号	7
	昭和41年4月		

京都市 八条市営住宅新築 工事設計図 No. 5 (3)

66-2CN-2K-1型(7) 縮尺 1/100 昭和41年4月

立面図

住宅建設課 課長 係長 係員 係 NO.

7

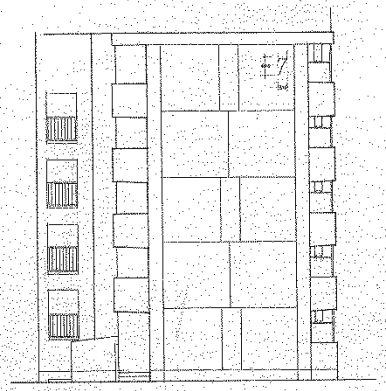

西側立面図

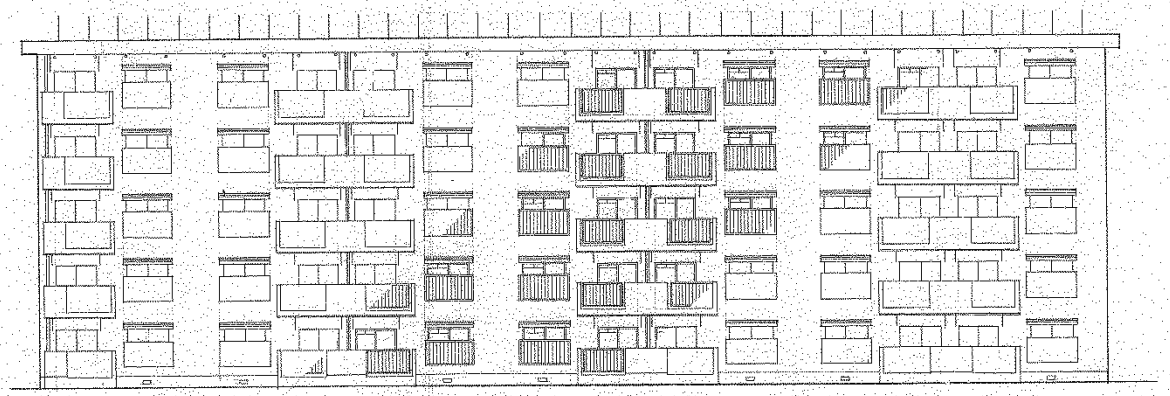

南側立面図

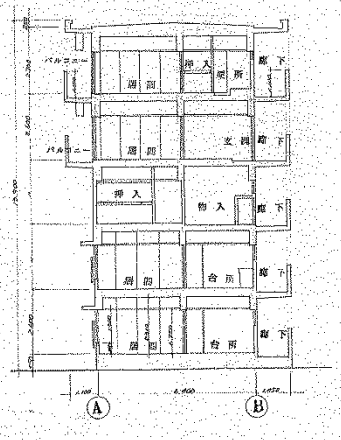

断面図

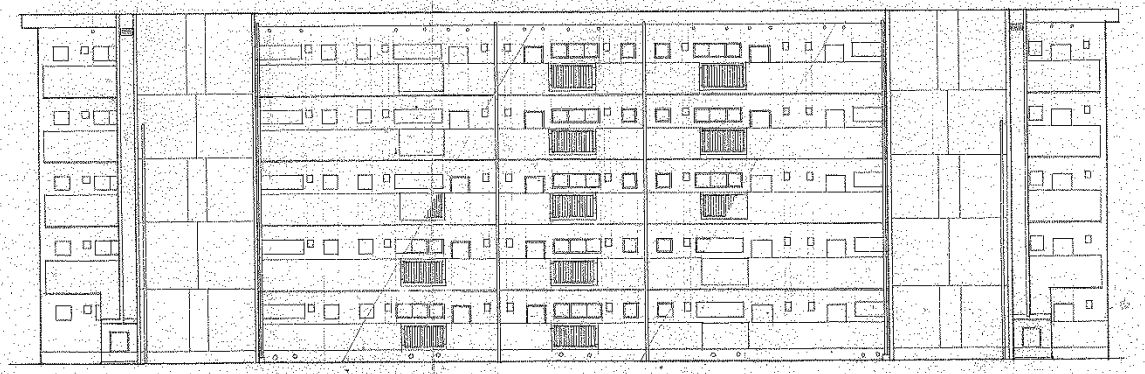

北側立面図

京都市八条市営住宅増築 工事設計図 No. 15 (27) 第2号

基礎伏図 縮尺 1/100 昭和41年3月

住宅建設課 設計 作図 検図 図No.

7

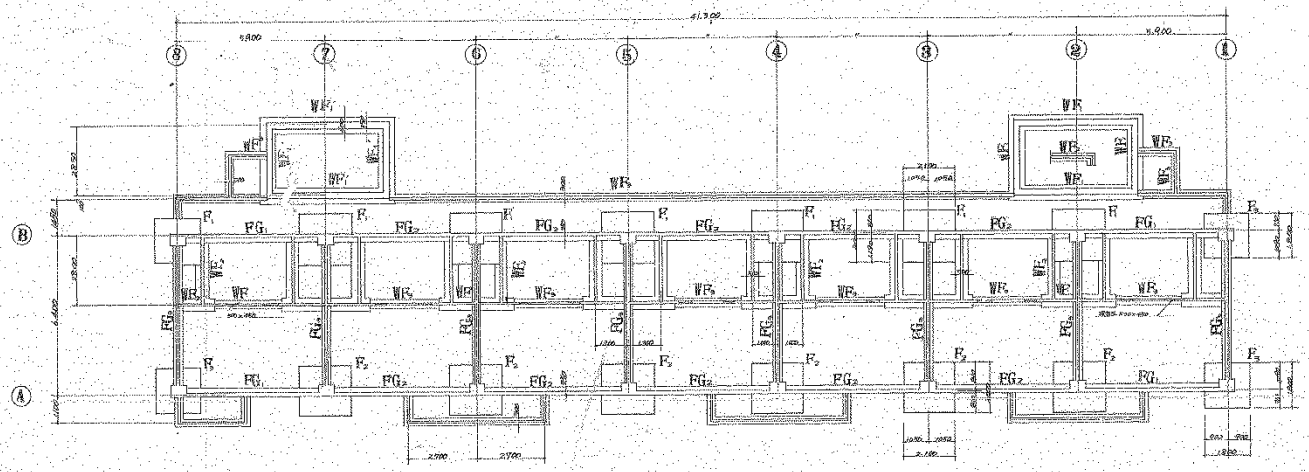

基礎伏図

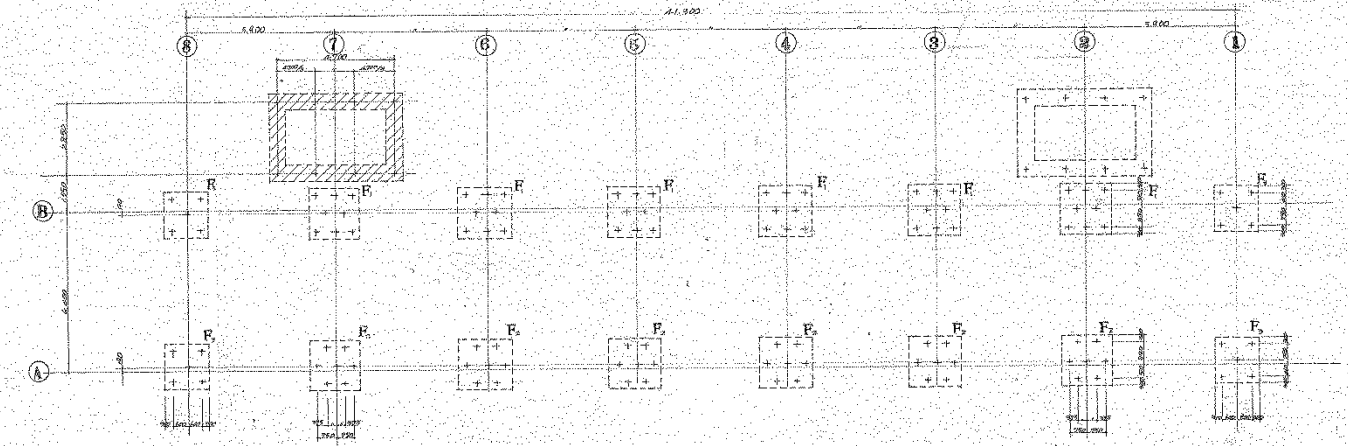

コンクリート F_c 18N/mm² 4,350 1,400
(設計基準強度 20N/mm²)

鉄筋 本数 126本

基礎底 GL.-1700

GL.-1050

柱伏図

参考資料２－９　現況図（集会所）

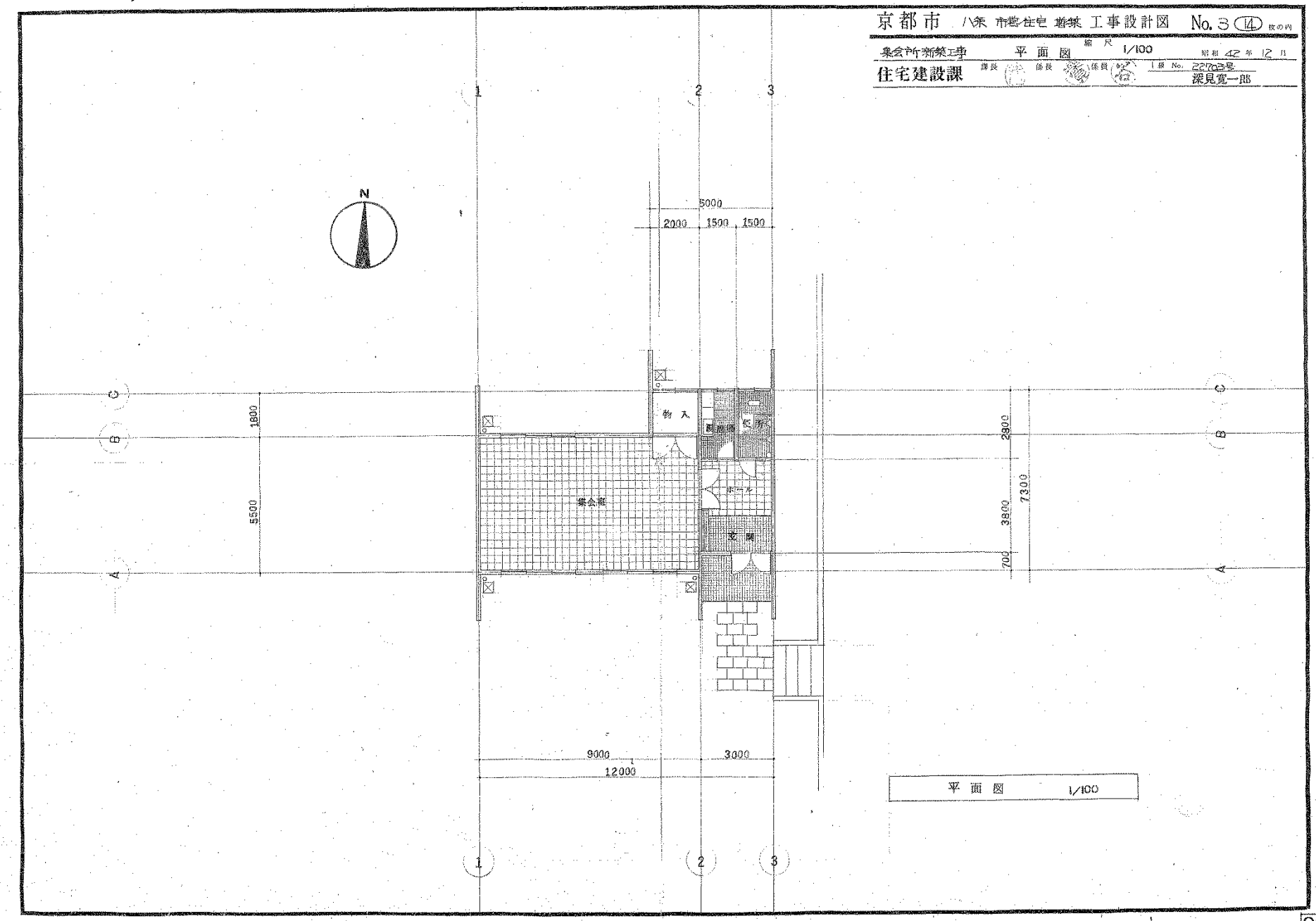

京都市 八条 市営住宅 増築工事設計図 No. 4 (14) 枚の内

集会所新築工事 立 面 図 断 面 図 縮尺 1/100 昭和 42 年 11 月

住宅建設課 課長 係長 係員 1級 No. 22703号 深見寛一郎

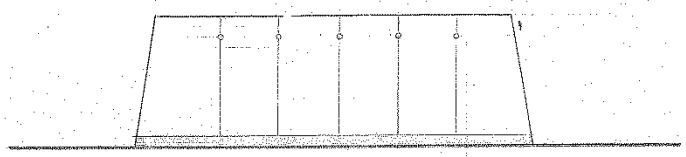

東 側 立 面 図 1/100

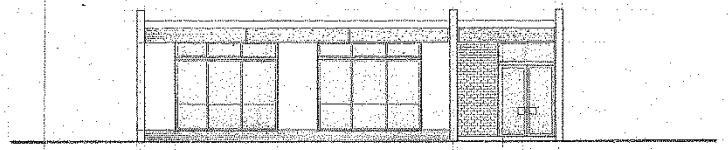

南 側 立 面 図 1/100

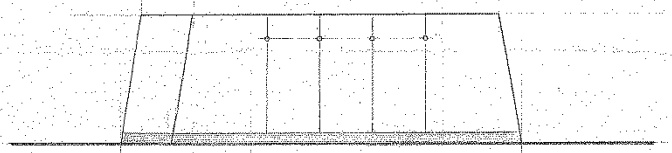

西 側 立 面 図 1/100

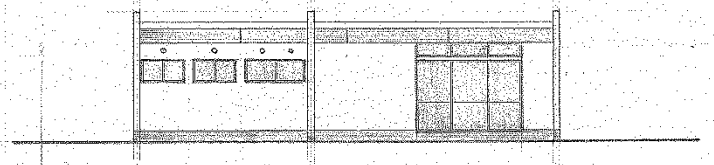

北 側 立 面 図 1/100

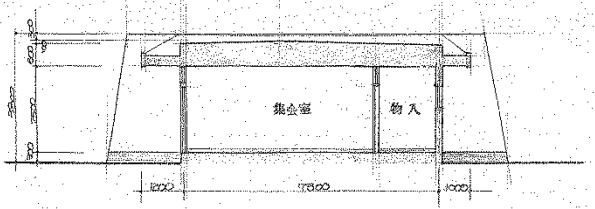

横 断 面 図 1/100

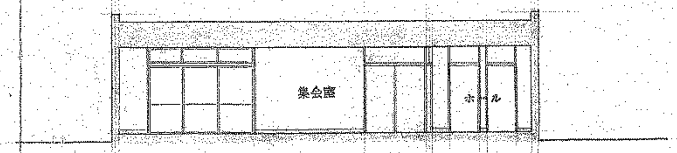

縦 断 面 図 1/100

京都市 八条 市営住宅 増築 工事設計図 No.10 (14) 枚の内

杭基礎伏図 梁伏図 縮尺 1/100 昭和 42 年 12 月

住宅建設課 課長 係長 係員 1級 No. 22703 深見覚一郎

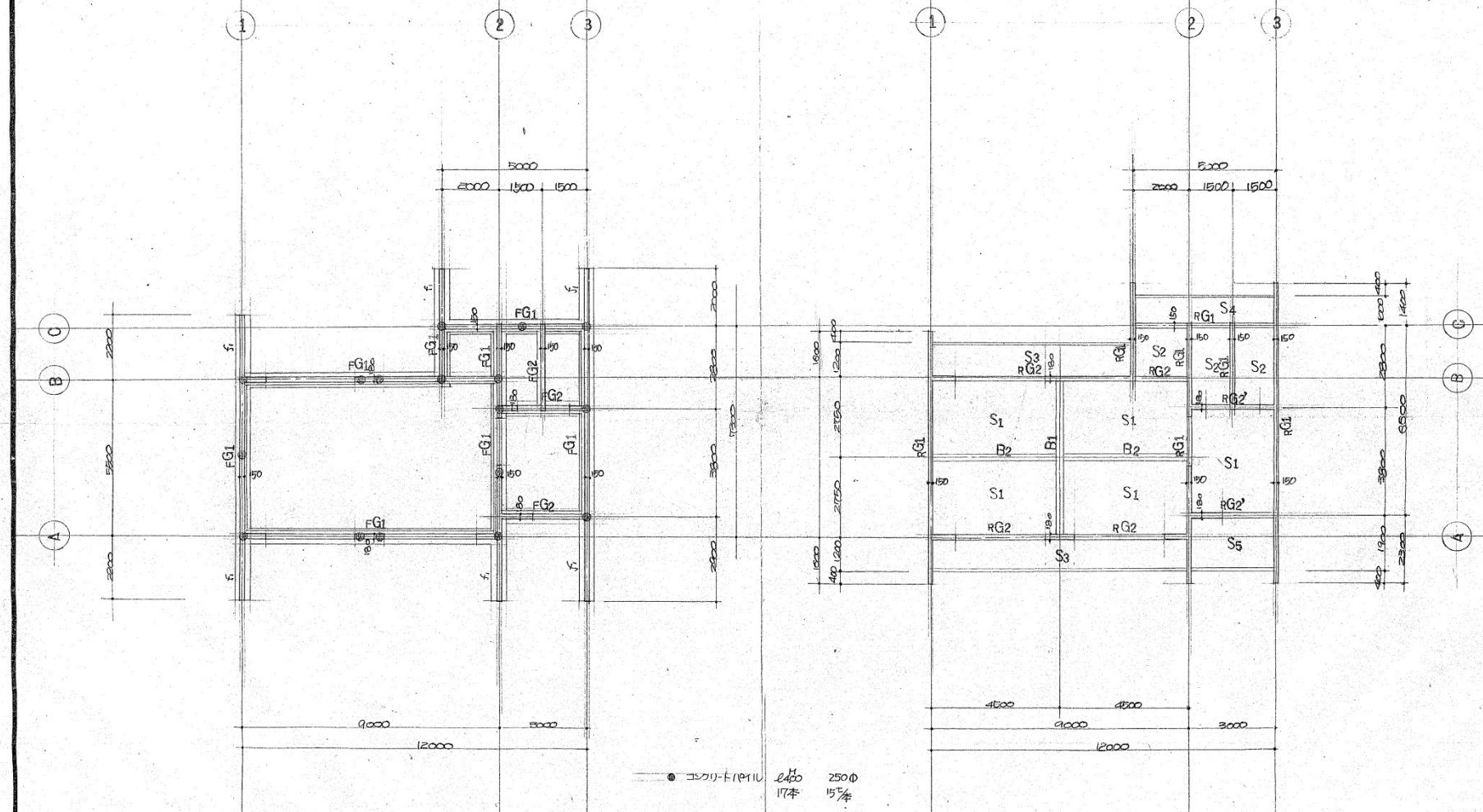

杭基礎伏図 1/100

屋根梁伏図 1/100

21

019