

# 京都市国民健康保険事業状況 (令和2年度版)



「元気都市京都・いきいき健康づくり」  
シンボルマーク

保健福祉局生活福祉部保険年金課



## 目 次

### 1 令和2年度事業状況

(1) 基礎計数 ..... 2

(2) 財政状況(形式収支) ..... 4

### 2 年度別事業状況

(1) 基礎計数 ..... 6

    グラフ ..... 14

(2) 財政状況(形式収支) ..... 20

    グラフ ..... 26

1 令和2年度事業状況

(1) 基礎計数

| 項 目 |                   | 元年度決算         | 2年度予算         | 2年度決算見込       | 3年度予算         | 備 考 |
|-----|-------------------|---------------|---------------|---------------|---------------|-----|
| 医   | 被 保 險 者 数         | 303,432人      | 299,000人      | 297,581人      | 294,000人      |     |
|     | 一 般 分             | 303,233       | 299,000       | 297,581       | 294,000       |     |
|     | 退 職 者 等 分         | 199           | -             | -             | -             |     |
| 世   | 世 帯 数             | 205,659世帯     | 203,000世帯     | 203,500世帯     | 201,000世帯     |     |
|     | 一 般 分             | 205,538       | 203,000       | 203,500       | 201,000       |     |
|     | 退 職 者 等 分 ( 単 独 ) | 121           | -             | -             | -             |     |
| 総   | 医 療 費             | 114,539,225千円 | 116,231,000千円 | 108,790,807千円 | 115,135,000千円 |     |
|     | 一 般 分             | 114,409,581   | 116,161,000   | 108,778,996   | 115,099,000   |     |
|     | 退 職 者 等 分         | 129,644       | 70,000        | 11,811        | 36,000        |     |
| 療   | 1人当たりレセプト件数       | 15.83件        | 16.31件        | 14.65件        | 16.30件        |     |
|     | 一 般 分             | 15.82         | 16.30         | 14.65         | 16.30         |     |
|     | 退 職 者 等 分         | 27.55         | -             | -             | -             |     |
| 療   | 1件当たり医療費          | 23,847円       | 23,838円       | 24,948円       | 24,024円       |     |
|     | 一 般 分             | 23,848        | 23,838        | 24,947        | 24,024        |     |
|     | 退 職 者 等 分         | 23,649        | -             | -             | -             |     |
| 療   | 1人当たり医療費          | 377,479円      | 388,732円      | 365,584円      | 391,493円      |     |
|     | 一 般 分             | 377,299       | 388,498       | 365,544       | 391,493       |     |
|     | 退 職 者 等 分         | 651,477       | -             | -             | -             |     |
| 分   | 保 平 等 割 額         | 16,490円       | 16,490円       | 16,490円       | 16,490円       |     |
|     | 均 等 割 額           | 24,360円       | 24,360円       | 24,360円       | 24,360円       |     |
|     | 所 得 割 額           | 7.56/100      | 7.56/100      | 7.56/100      | 7.56/100      |     |
| 料   | 最 高 限 度 額         | 610,000円      | 630,000円      | 630,000円      | 630,000円      |     |
|     | 徴 収 率 ( 現 年 分 )   | 94.69%        | 94.59%        | 95.80%        | 94.66%        |     |
|     | 一 般 分             | 94.69         | 94.59         | 95.80         | 94.66         |     |
| 徴   | 退 職 者 等 分         | 99.53         | -             | -             | -             |     |
|     | 1人当たり保険料          | 55,159円       | 55,100円       | 53,100円       | 55,097円       |     |
|     | 一 般 分             | 55,153        | 55,100        | 53,100        | 55,097        |     |
| 徴   | 退 職 者 等 分         | 65,464        | -             | -             | -             |     |

| 項 目                                  |                  | 元年度決算             | 2年度予算     | 2年度決算見込   | 3年度予算     | 備 考       |  |
|--------------------------------------|------------------|-------------------|-----------|-----------|-----------|-----------|--|
| 後<br>期<br>高<br>齢<br>者<br>支<br>援<br>分 | 1人当たり後期高齢者支援金    | — 円               | — 円       | — 円       | — 円       |           |  |
|                                      | 保<br>険<br>料      | 平 等 割 額           | 6,000 円   | 6,000 円   | 6,000 円   | 6,000 円   |  |
|                                      |                  | 均 等 割 額           | 8,870 円   | 8,870 円   | 8,870 円   | 8,870 円   |  |
|                                      |                  | 所 得 割 額           | 2.83/100  | 2.83/100  | 2.83/100  | 2.83/100  |  |
|                                      |                  | 最 高 限 度 額         | 190,000 円 | 190,000 円 | 190,000 円 | 190,000 円 |  |
|                                      | 徴<br>収<br>率(現年分) |                   | 94.60 %   | 94.59 %   | 95.72 %   | 94.66 %   |  |
|                                      |                  | 一 般 分             | 94.60     | 94.59     | 95.72     | 94.66     |  |
|                                      |                  | 退 職 者 等 分         | 99.51     | —         | —         | —         |  |
|                                      | 1 人 当 たり 保 険 料   |                   | 19,953 円  | 20,032 円  | 19,125 円  | 20,030 円  |  |
|                                      |                  | 一 般 分             | 19,951    | 20,032    | 19,125    | 20,030    |  |
| 退 職 者 等 分                            |                  | 23,208            | —         | —         | —         |           |  |
| 介<br>護<br>分                          | 第 2 号 被 保 険 者 数  | 97,143 人          | 95,000 人  | 96,173 人  | 95,000 人  |           |  |
|                                      | 一 般 分            | 96,949            | 95,000    | 96,173    | 95,000    |           |  |
|                                      |                  | 退 職 者 等 分         | 194       | —         | —         | —         |  |
|                                      | 第 2 号 世 帯 数      | 83,311 世帯         | 82,000 世帯 | 82,787 世帯 | 82,000 世帯 |           |  |
|                                      | 一 般 分            | 83,137            | 82,000    | 82,787    | 82,000    |           |  |
|                                      |                  | 退 職 者 等 分 ( 単 独 ) | 174       | —         | —         | —         |  |
| 1 人 当 たり 介 護 納 付 金                   | — 円              | — 円               | — 円       | — 円       |           |           |  |
| 保<br>険<br>料                          | 平 等 割 額          | 4,750 円           | 4,750 円   | 4,750 円   | 4,750 円   |           |  |
|                                      | 均 等 割 額          | 9,410 円           | 9,410 円   | 9,410 円   | 9,410 円   |           |  |
|                                      | 所 得 割 額          | 2.53/100          | 2.53/100  | 2.53/100  | 2.53/100  |           |  |
|                                      | 最 高 限 度 額        | 160,000 円         | 170,000 円 | 170,000 円 | 170,000 円 |           |  |
| 徴<br>収<br>率(現年分)                     |                  | 93.18 %           | 93.64 %   | 94.78 %   | 93.45 %   |           |  |
|                                      | 一 般 分            | 93.17             | 93.64     | 94.78     | 93.45     |           |  |
|                                      | 退 職 者 等 分        | 99.56             | —         | —         | —         |           |  |
| 1 人 当 たり 保 険 料                       |                  | 21,681 円          | 21,381 円  | 20,191 円  | 21,247 円  |           |  |
|                                      | 一 般 分            | 21,683            | 21,381    | 20,191    | 21,247    |           |  |
|                                      | 退 職 者 等 分        | 20,195            | —         | —         | —         |           |  |

## (2) 財政状況(形式収支)

(単位:千円)

| 項 目                                  |                               | 元年度決算                      | 2年度予算                      | 2年度決算見込                    | 3年度予算                      | 備 考 |
|--------------------------------------|-------------------------------|----------------------------|----------------------------|----------------------------|----------------------------|-----|
| 一<br>般<br>医<br>療<br>分                | 歳入                            | 113,591,419                | 114,591,197                | 108,727,848                | 112,880,496                |     |
|                                      | 保険料                           | 16,508,890                 | 16,193,000                 | 15,842,401                 | 15,893,000                 |     |
|                                      | 国庫支出金<br>(前年度精算分)             | 0<br>(0)                   | 0<br>(0)                   | 0<br>(0)                   | 0<br>(0)                   |     |
|                                      | 府支出金<br>【保険給付費交付金】<br>(普通交付金) | 96,810,940<br>(96,574,098) | 98,188,910<br>(97,925,113) | 92,615,492<br>(92,350,548) | 96,776,007<br>(96,519,912) |     |
|                                      | (特別交付金(特定健診等))                | (216,844)                  | (245,796)                  | (235,268)                  | (229,094)                  |     |
|                                      | (特別交付金(保健事業))<br>(前年度精算分)     | (16,790)<br>(3,208)        | (18,000)<br>(1)            | (14,186)<br>(15,490)       | (27,000)<br>(1)            |     |
|                                      | 基金運用収入                        | 261                        | 0                          | 64                         | 0                          |     |
|                                      | その他                           | 271,328                    | 209,287                    | 269,891                    | 211,489                    |     |
|                                      | 歳出                            | 126,507,254                | 125,395,551                | 119,465,113                | 122,000,942                |     |
|                                      | 給付費                           | 97,473,344                 | 98,602,000                 | 93,062,956                 | 97,184,000                 |     |
|                                      | 国民健康保険事業費納付金                  | 27,714,519                 | 25,360,000                 | 25,359,777                 | 23,432,000                 |     |
|                                      | 審査支払手数料                       | 235,770                    | 245,000                    | 218,361                    | 240,000                    |     |
|                                      | 保健事業費<br>予備費                  | 1,083,621<br>0             | 1,158,551<br>30,000        | 824,019<br>0               | 1,114,942<br>30,000        |     |
| 差引過不足額                               | △12,915,835                   | △10,804,354                | △10,737,265                | △9,120,446                 |                            |     |
| 後<br>期<br>高<br>齢<br>者<br>支<br>援<br>分 | 歳入                            | 5,955,195                  | 5,879,000                  | 5,698,130                  | 5,775,000                  |     |
|                                      | 保険料                           | 5,955,195                  | 5,879,000                  | 5,698,130                  | 5,775,000                  |     |
|                                      | 歳出                            | 8,604,805                  | 8,414,000                  | 8,413,539                  | 8,467,000                  |     |
|                                      | 国民健康保険事業費納付金                  | 8,604,805                  | 8,414,000                  | 8,413,539                  | 8,467,000                  |     |
| 差引過不足額                               | △2,649,610                    | △2,535,000                 | △2,715,409                 | △2,692,000                 |                            |     |
| 退<br>職<br>者<br>医<br>療<br>分           | 歳入                            | 136,679                    | 65,000                     | 15,217                     | 35,000                     |     |
|                                      | 保険料                           | 18,341                     | 1,700                      | 2,087                      | 500                        |     |
|                                      | 府支出金<br>【保険給付費交付金】<br>(普通交付金) | 115,654<br>(115,654)       | 60,500<br>(60,500)         | 11,896<br>(11,896)         | 33,116<br>(33,116)         |     |
|                                      | その他                           | 2,684                      | 2,800                      | 1,234                      | 1,384                      |     |
|                                      | 歳出                            | 146,392                    | 65,000                     | 12,381                     | 35,000                     |     |
|                                      | 給付費                           | 115,517                    | 62,000                     | 11,230                     | 34,000                     |     |
|                                      | 国民健康保険事業費納付金                  | 30,773                     | 2,000                      | 1,079                      | 0                          |     |
|                                      | 還付金                           | 102                        | 1,000                      | 72                         | 1,000                      |     |
| 差引過不足額                               | △9,713                        | 0                          | 2,836                      | 0                          |                            |     |

(単位:千円)

| 項 目             |                | 元年度決算       | 2年度予算       | 2年度決算見込     | 3年度予算       | 備 考 |
|-----------------|----------------|-------------|-------------|-------------|-------------|-----|
| 介護分             | 歳入             | 2,068,750   | 2,003,000   | 1,955,889   | 1,989,200   |     |
|                 | 保険料            | 2,068,750   | 2,003,000   | 1,955,889   | 1,989,200   |     |
|                 | 歳出             | 3,360,723   | 3,231,000   | 3,230,100   | 3,268,000   |     |
|                 | 国民健康保険事業費納付金   | 3,360,723   | 3,231,000   | 3,230,100   | 3,268,000   |     |
| 差引過不足額          |                | △1,291,973  | △1,228,000  | △1,274,211  | △1,278,800  |     |
| 事務費その他          | 歳入             | 39,878      | 40,331      | 59,429      | 39,461      |     |
|                 | その他            | 39,878      | 40,331      | 59,429      | 39,461      |     |
|                 | 歳出             | 4,331,214   | 3,765,449   | 3,696,015   | 3,810,058   |     |
|                 | 給与費            | 1,834,120   | 1,930,879   | 1,870,153   | 1,924,773   |     |
|                 | 物件費            | 1,265,399   | 1,703,570   | 1,567,830   | 1,707,285   |     |
|                 | 還付金等           | 106,695     | 130,000     | 258,032     | 177,000     |     |
|                 | 一時借入金利息        | 0           | 1,000       | 0           | 1,000       |     |
|                 | 京都府基金貸付金       | 1,125,000   | 0           | 0           | 0           |     |
| 基金積立金           | 0              | 0           | 0           | 0           |             |     |
| 差引過不足額          |                | △4,291,336  | △3,725,118  | △3,636,586  | △3,770,597  |     |
| 過不足額合計          |                | △21,158,467 | △18,292,472 | △18,360,635 | △16,861,843 |     |
| その他財源           | 歳入             | 21,876,560  | 18,292,472  | 21,926,060  | 16,861,843  |     |
|                 | 繰越金            | 1,305,829   | 1           | 718,093     | 600,000     |     |
|                 | 国庫支出金          | 2,917       | 2,916       | 1,265,697   | 2,094       |     |
|                 | (その他国庫補助金)     | (2,917)     | (2,916)     | (1,265,697) | (2,094)     |     |
|                 | 府支出金           | 1,463,524   | 1,125,734   | 2,775,888   | 968,828     |     |
|                 | 【保険給付費交付金】     |             |             |             |             |     |
|                 | (特別交付金(保険者努力)) | (498,444)   | (561,000)   | (561,023)   | (588,916)   |     |
|                 | (特別交付金(経営努力))  | (257,000)   | (157,000)   | (157,000)   | (84,000)    |     |
|                 | (特別交付金(特別事情))  | (234,966)   | (118,000)   | (1,380,456) | (68,000)    |     |
|                 | (特別交付金(府繰入2号)) | (473,114)   | (289,734)   | (677,409)   | (227,912)   |     |
|                 | 一般会計繰入金        | 17,244,290  | 17,163,821  | 17,166,382  | 15,290,921  |     |
|                 | (保険基盤安定繰入金)    | (9,031,783) | (8,938,000) | (8,937,012) | (8,882,000) |     |
|                 | (保険給付費等繰入金)    | (8,212,507) | (8,225,821) | (8,229,370) | (6,408,921) |     |
| 京都府基金貸付金        | 0              | 0           | 0           | 0           |             |     |
| 基金繰入金           | 1,860,000      | 0           | 0           | 0           |             |     |
| 歳入総合計           | 143,668,481    | 140,871,000 | 138,382,573 | 137,581,000 |             |     |
| 歳出総合計           | 142,950,388    | 140,871,000 | 134,817,148 | 137,581,000 |             |     |
| 歳入歳出差引(形式単年度収支) |                | △587,736    | 0           | 2,847,331   | 0           |     |
| 前年度繰上充用金        |                | 0           | 0           | 0           | 0           |     |
| 年度末形式累積収支       |                | 718,093     | 0           | 3,565,425   | 0           |     |
| 年度末基金保有額        |                | 0           | 0           | 0           | 0           |     |

2 年度別事業状況

(1) 基礎計数

| 年                               | 度                               | 36                   | 37      | 38      | 39      | 40      | 41      | 42      | 43      |
|---------------------------------|---------------------------------|----------------------|---------|---------|---------|---------|---------|---------|---------|
| 医                               | 被 保 險 者 数 ( 人 )                 | 392,675              | 396,671 | 388,879 | 384,425 | 380,702 | 375,174 | 372,504 | 375,241 |
|                                 | 若 人 分<br>退 職 者 等 分<br>老 人 保 健 分 |                      |         |         |         |         |         |         |         |
|                                 | 世 帯 数 ( 世 帯 )                   | 121,916              | 124,538 | 125,016 | 127,248 | 129,560 | 129,567 | 129,986 | 132,070 |
|                                 | 一 般 分<br>退 職 者 等 分 ( 単 独 )      |                      |         |         |         |         |         |         |         |
|                                 | 給 付 率 ( 主 : 員 )                 | 6:6                  | 6:6     | 7:6     | 7:5     | 7:5     | 7:5     | 7:5     | 7:7     |
|                                 | 総 医 療 費 ( 百 万 円 )               | 2,037                | 2,843   | 3,488   | 3,965   | 4,543   | 5,156   | 5,896   | 7,374   |
|                                 | 若 人 分<br>退 職 者 等 分<br>老 人 保 健 分 |                      |         |         |         |         |         |         |         |
|                                 | 1 人 当 たり レセプト 件 数 ( 件 )         | 3.21                 | 3.81    | 4.30    | 4.56    | 4.54    | 4.74    | 4.94    | 5.39    |
|                                 | 若 人 分<br>退 職 者 等 分<br>老 人 保 健 分 |                      |         |         |         |         |         |         |         |
|                                 | 療                               | 1 件 当 たり 医 療 費 ( 円 ) | 1,614   | 1,879   | 2,086   | 2,259   | 2,631   | 2,902   | 3,207   |
| 若 人 分<br>退 職 者 等 分<br>老 人 保 健 分 |                                 |                      |         |         |         |         |         |         |         |
| 1 人 当 たり 医 療 費 ( 円 )            |                                 | 5,188                | 7,168   | 8,968   | 10,314  | 11,934  | 13,743  | 15,829  | 19,652  |
| 若 人 分<br>退 職 者 等 分<br>老 人 保 健 分 |                                 |                      |         |         |         |         |         |         |         |
| 保 平 等 割 額 ( 円 )                 |                                 |                      |         | 1,550   | 1,550   | 1,550   | 1,550   | 1,550   | 1,550   |
| 均 等 割 額 ( 円 )                   |                                 | 580                  | 580     | 1,000   | 1,000   | 1,000   | 1,000   | 1,000   | 1,000   |
| 所 得 割 額                         |                                 | 145/100              | 145/100 | 128/100 | 128/100 | 128/100 | 128/100 | 128/100 | 128/100 |
| 料 最 高 限 度 額 ( 円 )               |                                 | 50,000               | 50,000  | 70,000  | 70,000  | 100,000 | 100,000 | 100,000 | 100,000 |
| 現 年 分 徴 収 率 ( % )               |                                 | 96.9                 | 97.2    | 96.0    | 96.2    | 94.9    | 95.0    | 96.2    | 97.0    |
| 一 般 分<br>退 職 者 等 分              |                                 |                      |         |         |         |         |         |         |         |
| 分                               | 1 人 当 たり 保 險 料 ( 円 )            | 1,160                | 1,284   | 2,482   | 2,652   | 3,592   | 3,874   | 4,493   | 4,771   |
|                                 | 一 般 分<br>退 職 者 等 分              |                      |         |         |         |         |         |         |         |
|                                 | 1 人 当 たり 後 期 高 齢 者 支 援 金 ( 円 )  |                      |         |         |         |         |         |         |         |
|                                 | 保 平 等 割 額 ( 円 )                 |                      |         |         |         |         |         |         |         |
|                                 | 均 等 割 額 ( 円 )                   |                      |         |         |         |         |         |         |         |
|                                 | 所 得 割 額                         |                      |         |         |         |         |         |         |         |
|                                 | 料 最 高 限 度 額 ( 円 )               |                      |         |         |         |         |         |         |         |
|                                 | 現 年 分 徴 収 率 ( % )               |                      |         |         |         |         |         |         |         |
|                                 | 一 般 分<br>退 職 者 等 分              |                      |         |         |         |         |         |         |         |
|                                 | 1 人 当 たり 保 險 料 ( 円 )            |                      |         |         |         |         |         |         |         |
| 後 期 高 齢 者 支 援 分                 | 一 般 分<br>退 職 者 等 分              |                      |         |         |         |         |         |         |         |
|                                 | 第 2 号 被 保 險 者 数 ( 人 )           |                      |         |         |         |         |         |         |         |
|                                 | 一 般 分<br>退 職 者 等 分              |                      |         |         |         |         |         |         |         |
|                                 | 第 2 号 世 帯 数 ( 世 帯 )             |                      |         |         |         |         |         |         |         |
|                                 | 一 般 分<br>退 職 者 等 分 ( 単 独 )      |                      |         |         |         |         |         |         |         |
|                                 | 1 人 当 たり 介 護 納 付 金 ( 円 )        |                      |         |         |         |         |         |         |         |
|                                 | 保 平 等 割 額 ( 円 )                 |                      |         |         |         |         |         |         |         |
|                                 | 均 等 割 額 ( 円 )                   |                      |         |         |         |         |         |         |         |
|                                 | 所 得 割 額                         |                      |         |         |         |         |         |         |         |
|                                 | 料 最 高 限 度 額 ( 円 )               |                      |         |         |         |         |         |         |         |
| 護 分                             | 現 年 分 徴 収 率 ( % )               |                      |         |         |         |         |         |         |         |
|                                 | 一 般 分<br>退 職 者 等 分              |                      |         |         |         |         |         |         |         |
|                                 | 1 人 当 たり 保 險 料 ( 円 )            |                      |         |         |         |         |         |         |         |
|                                 | 一 般 分<br>退 職 者 等 分              |                      |         |         |         |         |         |         |         |



|         |         |         |         |         |         |         |         |         |         |         |
|---------|---------|---------|---------|---------|---------|---------|---------|---------|---------|---------|
| 44      | 45      | 46      | 47      | 48      | 49      | 50      | 51      | 52      | 53      | 54      |
| 379,508 | 385,297 | 396,909 | 408,836 | 424,231 | 428,828 | 433,655 | 434,331 | 434,097 | 435,364 | 435,934 |
|         |         |         |         |         |         |         |         |         |         |         |
| 134,040 | 136,237 | 139,581 | 143,658 | 148,619 | 150,325 | 152,399 | 152,997 | 154,108 | 156,118 | 158,204 |
|         |         |         |         |         |         |         |         |         |         |         |
| 7:7     | 7:7     | 7:7     | 7:7     | 7:7     | 7:7     | 7:7     | 7:7     | 7:7     | 7:7     | 7:7     |
| 8,495   | 9,931   | 11,133  | 13,547  | 16,645  | 23,283  | 28,331  | 33,299  | 37,909  | 44,525  | 49,905  |
|         |         |         |         |         |         |         |         |         |         |         |
| 5.60    | 5.77    | 5.92    | 6.00    | 6.25    | 6.32    | 6.45    | 6.54    | 6.65    | 6.64    | 6.85    |
|         |         |         |         |         |         |         |         |         |         |         |
| 4,000   | 4,463   | 4,735   | 5,526   | 6,280   | 8,588   | 10,137  | 11,731  | 13,141  | 15,394  | 16,721  |
|         |         |         |         |         |         |         |         |         |         |         |
| 22,384  | 25,733  | 28,050  | 33,136  | 39,235  | 54,294  | 65,331  | 76,667  | 87,327  | 102,271 | 114,478 |
|         |         |         |         |         |         |         |         |         |         |         |
| 1,550   | 1,550   | 1,550   | 2,500   | 2,730   | 3,500   | 4,800   | 8,770   | 9,970   | 16,160  | 17,990  |
| 1,700   | 1,700   | 1,700   | 2,200   | 2,390   | 3,060   | 4,200   | 5,140   | 5,850   | 7,190   | 8,090   |
| 136/100 | 136/100 | 136/100 | 148/100 | 162/100 | 260/100 | 228/100 | 320/100 | 321/100 | 276/100 | 298/100 |
| 100,000 | 100,000 | 100,000 | 110,000 | 110,000 | 110,000 | 150,000 | 180,000 | 180,000 | 220,000 | 220,000 |
| 97.1    | 97.5    | 97.6    | 97.9    | 98.2    | 97.44   | 97.21   | 96.11   | 95.58   | 94.99   | 94.07   |
|         |         |         |         |         |         |         |         |         |         |         |
| 5,584   | 6,259   | 6,896   | 8,715   | 9,819   | 13,141  | 15,435  | 22,616  | 24,188  | 29,359  | 32,359  |
|         |         |         |         |         |         |         |         |         |         |         |
|         |         |         |         |         |         |         |         |         |         |         |
|         |         |         |         |         |         |         |         |         |         |         |
|         |         |         |         |         |         |         |         |         |         |         |
|         |         |         |         |         |         |         |         |         |         |         |
|         |         |         |         |         |         |         |         |         |         |         |
|         |         |         |         |         |         |         |         |         |         |         |
|         |         |         |         |         |         |         |         |         |         |         |
|         |         |         |         |         |         |         |         |         |         |         |
|         |         |         |         |         |         |         |         |         |         |         |
|         |         |         |         |         |         |         |         |         |         |         |
|         |         |         |         |         |         |         |         |         |         |         |
|         |         |         |         |         |         |         |         |         |         |         |
|         |         |         |         |         |         |         |         |         |         |         |
|         |         |         |         |         |         |         |         |         |         |         |
|         |         |         |         |         |         |         |         |         |         |         |
|         |         |         |         |         |         |         |         |         |         |         |
|         |         |         |         |         |         |         |         |         |         |         |
|         |         |         |         |         |         |         |         |         |         |         |
|         |         |         |         |         |         |         |         |         |         |         |

| 年 度                     | 55                             | 56      | 57      | 58      | 59      | 60      | 61      | 62      |         |
|-------------------------|--------------------------------|---------|---------|---------|---------|---------|---------|---------|---------|
| 医 療                     | 被 保 險 者 数 ( 人 )                | 436,295 | 435,465 | 434,018 | 432,647 | 430,857 | 430,858 | 431,212 | 429,503 |
|                         | 若 人 分                          |         |         |         | 375,286 | 370,329 | 341,944 | 336,415 | 329,732 |
|                         | 退 職 者 等 分                      |         |         |         |         |         | 25,106  | 27,587  | 29,632  |
|                         | 老 人 保 健 分                      |         |         |         | 57,361  | 60,528  | 63,808  | 67,210  | 70,139  |
|                         | 世 帯 数 ( 世 帯 )                  | 160,357 | 162,219 | 164,311 | 166,420 | 167,910 | 170,592 | 173,922 | 176,583 |
|                         | 一 般 分                          |         |         |         |         |         | 158,423 | 160,400 | 161,972 |
|                         | 退 職 者 等 分 ( 単 独 )              |         |         |         |         |         | 12,169  | 13,522  | 14,611  |
|                         | 給 付 率 ( 主 : 員 )                | 7:7     | 7:7     | 7:7     | 7:7     | 7:7     | 7:7     | 7:7     | 7:7     |
|                         | 総 医 療 費 ( 百 万 円 )              | 56,384  | 61,624  | 64,706  | 71,999  | 77,126  | 85,785  | 93,559  | 104,004 |
|                         | 若 人 分                          |         |         |         | 38,494  | 40,010  | 36,902  | 39,122  | 42,424  |
| 退 職 者 等 分               |                                |         |         |         |         | 6,457   | 7,397   | 8,701   |         |
| 老 人 保 健 分               |                                |         |         | 33,505  | 37,116  | 42,426  | 47,040  | 52,879  |         |
| 1 人 当 たり レセプト 件 数 ( 件 ) | 7.01                           | 7.24    | 7.17    | 7.23    | 7.50    | 7.71    | 7.94    | 8.23    |         |
| 若 人 分                   |                                |         |         | 6.17    | 6.36    | 6.20    | 6.32    | 6.56    |         |
| 退 職 者 等 分               |                                |         |         |         |         | 10.29   | 10.47   | 11.05   |         |
| 老 人 保 健 分               |                                |         |         | 14.22   | 14.53   | 14.80   | 15.02   | 14.87   |         |
| 1 件 当 たり 医 療 費 ( 円 )    | 18,425                         | 19,535  | 20,799  | 23,035  | 23,880  | 25,850  | 27,352  | 29,450  |         |
| 若 人 分                   |                                |         |         | 16,632  | 16,997  | 17,406  | 18,398  | 19,610  |         |
| 退 職 者 等 分               |                                |         |         |         |         | 25,003  | 25,609  | 26,565  |         |
| 老 人 保 健 分               |                                |         |         | 41,303  | 42,384  | 45,120  | 46,793  | 50,818  |         |
| 1 人 当 たり 医 療 費 ( 円 )    | 129,235                        | 141,512 | 149,086 | 166,536 | 179,111 | 199,228 | 217,119 | 242,245 |         |
| 若 人 分                   |                                |         |         | 102,573 | 108,038 | 107,916 | 116,291 | 128,663 |         |
| 退 職 者 等 分               |                                |         |         |         |         | 257,197 | 268,135 | 293,639 |         |
| 老 人 保 健 分               |                                |         |         | 587,296 | 615,793 | 667,749 | 703,042 | 755,741 |         |
| 分 保 險 料                 | 保 平 等 割 額 ( 円 )                | 18,640  | 21,410  | 24,200  | 23,720  | 24,850  | 25,480  | 27,880  | 29,470  |
|                         | 均 等 割 額 ( 円 )                  | 8,510   | 9,960   | 11,260  | 11,290  | 12,100  | 14,970  | 16,460  | 17,790  |
|                         | 所 得 割 額                        | 243/100 | 292/100 | 311/100 | 278/100 | 280/100 | 253/100 | 265/100 | 298/100 |
|                         | 料 最 高 限 度 額 ( 円 )              | 240,000 | 260,000 | 270,000 | 280,000 | 300,000 | 320,000 | 350,000 | 370,000 |
|                         | 現 年 分 徴 収 率 ( % )              | 94.13   | 92.80   | 92.27   | 92.14   | 92.45   | 92.50   | 92.89   | 92.64   |
|                         | 一 般 分                          |         |         |         |         |         | 92.00   | 92.33   | 92.04   |
|                         | 退 職 者 等 分                      |         |         |         |         |         | 97.75   | 98.12   | 97.82   |
|                         | 1 人 当 たり 保 險 料 ( 円 )           | 33,537  | 39,747  | 43,759  | 44,687  | 45,900  | 49,916  | 55,160  | 60,018  |
|                         | 一 般 分                          |         |         |         |         |         | 48,360  | 53,204  | 57,717  |
|                         | 退 職 者 等 分                      |         |         |         |         |         | 75,069  | 83,774  | 91,061  |
| 後 期 高 齢 者 支 援 分         | 1 人 当 たり 後 期 高 齢 者 支 援 金 ( 円 ) |         |         |         |         |         |         |         |         |
|                         | 保 平 等 割 額 ( 円 )                |         |         |         |         |         |         |         |         |
|                         | 均 等 割 額 ( 円 )                  |         |         |         |         |         |         |         |         |
|                         | 所 得 割 額                        |         |         |         |         |         |         |         |         |
|                         | 料 最 高 限 度 額 ( 円 )              |         |         |         |         |         |         |         |         |
|                         | 現 年 分 徴 収 率 ( % )              |         |         |         |         |         |         |         |         |
|                         | 一 般 分                          |         |         |         |         |         |         |         |         |
|                         | 退 職 者 等 分                      |         |         |         |         |         |         |         |         |
|                         | 1 人 当 たり 保 險 料 ( 円 )           |         |         |         |         |         |         |         |         |
|                         | 一 般 分                          |         |         |         |         |         |         |         |         |
| 退 職 者 等 分               |                                |         |         |         |         |         |         |         |         |
| 介 護 分                   | 第 2 号 被 保 險 者 数 ( 人 )          |         |         |         |         |         |         |         |         |
|                         | 一 般 分                          |         |         |         |         |         |         |         |         |
|                         | 退 職 者 等 分                      |         |         |         |         |         |         |         |         |
|                         | 第 2 号 世 帯 数 ( 世 帯 )            |         |         |         |         |         |         |         |         |
|                         | 一 般 分                          |         |         |         |         |         |         |         |         |
|                         | 退 職 者 等 分 ( 単 独 )              |         |         |         |         |         |         |         |         |
|                         | 1 人 当 たり 介 護 納 付 金 ( 円 )       |         |         |         |         |         |         |         |         |
|                         | 保 平 等 割 額 ( 円 )                |         |         |         |         |         |         |         |         |
|                         | 均 等 割 額 ( 円 )                  |         |         |         |         |         |         |         |         |
|                         | 所 得 割 額                        |         |         |         |         |         |         |         |         |
| 料 最 高 限 度 額 ( 円 )       |                                |         |         |         |         |         |         |         |         |
| 現 年 分 徴 収 率 ( % )       |                                |         |         |         |         |         |         |         |         |
| 一 般 分                   |                                |         |         |         |         |         |         |         |         |
| 退 職 者 等 分               |                                |         |         |         |         |         |         |         |         |
| 1 人 当 たり 保 險 料 ( 円 )    |                                |         |         |         |         |         |         |         |         |
| 一 般 分                   |                                |         |         |         |         |         |         |         |         |
| 退 職 者 等 分               |                                |         |         |         |         |         |         |         |         |

| 63      | 1       | 2       | 3       | 4       | 5       | 6       | 7       | 8       | 9       | 10      |
|---------|---------|---------|---------|---------|---------|---------|---------|---------|---------|---------|
| 420,436 | 409,551 | 400,725 | 392,650 | 387,211 | 384,693 | 387,144 | 392,931 | 400,687 | 409,960 | 421,801 |
| 318,312 | 304,809 | 293,175 | 282,407 | 274,373 | 269,305 | 267,968 | 267,767 | 267,415 | 267,776 | 271,678 |
| 31,006  | 31,972  | 32,353  | 32,854  | 33,113  | 33,427  | 33,764  | 34,653  | 37,325  | 40,787  | 42,936  |
| 71,118  | 72,770  | 75,197  | 77,389  | 79,725  | 81,961  | 85,412  | 90,511  | 95,947  | 101,397 | 107,187 |
| 175,923 | 174,942 | 175,042 | 175,581 | 176,942 | 179,566 | 184,117 | 190,984 | 198,245 | 206,378 | 215,529 |
| 160,583 | 159,016 | 158,785 | 158,980 | 160,145 | 162,575 | 167,014 | 173,517 | 179,685 | 186,290 | 194,518 |
| 15,340  | 15,926  | 16,257  | 16,601  | 16,797  | 16,991  | 17,103  | 17,467  | 18,560  | 20,088  | 21,011  |
| 7:7     | 7:7     | 7:7     | 7:7     | 7:7     | 7:7     | 7:7     | 7:7     | 7:7     | 7:7     | 7:7     |
| 107,641 | 112,348 | 116,523 | 122,847 | 129,831 | 133,894 | 139,252 | 148,323 | 158,254 | 163,790 | 172,270 |
| 42,354  | 43,347  | 43,793  | 45,299  | 47,215  | 46,858  | 47,658  | 49,519  | 50,082  | 49,542  | 51,435  |
| 9,536   | 10,160  | 10,714  | 11,280  | 12,475  | 12,905  | 13,118  | 13,739  | 15,255  | 16,124  | 17,215  |
| 55,751  | 58,841  | 62,016  | 66,268  | 70,141  | 74,131  | 78,476  | 85,065  | 92,917  | 98,124  | 103,620 |
| 8.46    | 8.72    | 9.06    | 9.46    | 9.74    | 9.92    | 10.23   | 10.48   | 11.02   | 11.48   | 12.27   |
| 6.64    | 6.76    | 6.93    | 7.17    | 7.28    | 7.23    | 7.37    | 7.41    | 7.68    | 7.83    | 8.22    |
| 11.48   | 11.85   | 12.35   | 12.79   | 13.17   | 13.45   | 13.70   | 13.91   | 14.38   | 14.32   | 15.16   |
| 15.31   | 15.58   | 15.94   | 16.42   | 16.82   | 17.34   | 17.84   | 18.27   | 19.08   | 20.01   | 21.41   |
| 30,259  | 31,470  | 32,117  | 33,105  | 34,436  | 35,112  | 35,207  | 36,072  | 35,874  | 34,834  | 33,336  |
| 20,039  | 21,034  | 21,544  | 22,383  | 23,647  | 24,077  | 24,125  | 24,951  | 24,394  | 23,614  | 23,031  |
| 26,791  | 26,829  | 26,821  | 26,851  | 28,611  | 28,708  | 28,363  | 28,512  | 28,420  | 27,615  | 26,453  |
| 51,247  | 52,047  | 51,862  | 52,305  | 52,438  | 52,292  | 51,721  | 51,699  | 51,011  | 48,573  | 45,375  |
| 256,062 | 274,448 | 290,907 | 313,040 | 335,456 | 348,240 | 360,035 | 377,899 | 395,407 | 399,976 | 408,900 |
| 133,060 | 142,210 | 149,375 | 160,404 | 172,082 | 173,995 | 177,851 | 184,933 | 187,281 | 185,013 | 189,323 |
| 307,569 | 317,799 | 331,161 | 343,348 | 376,757 | 386,053 | 388,524 | 396,482 | 408,715 | 395,326 | 400,936 |
| 784,621 | 810,702 | 826,641 | 858,711 | 881,791 | 906,752 | 922,788 | 944,394 | 973,040 | 972,139 | 971,262 |
| 31,760  | 33,070  | 33,900  | 33,210  | 32,760  | 32,090  | 31,120  | 30,450  | 29,330  | 30,850  | 30,680  |
| 19,630  | 20,900  | 21,810  | 21,810  | 21,810  | 21,820  | 21,820  | 21,820  | 21,820  | 23,320  | 23,680  |
| 350/100 | 362/100 | 387/100 | 413/100 | 398/100 | 399/100 | 423/100 | 435/100 | 422/100 | 380/100 | 451/100 |
| 390,000 | 410,000 | 420,000 | 420,000 | 440,000 | 460,000 | 460,000 | 460,000 | 460,000 | 500,000 | 520,000 |
| 93.72   | 94.02   | 94.42   | 94.26   | 94.04   | 93.31   | 93.47   | 92.94   | 93.21   | 92.96   | 92.43   |
| 93.13   | 93.45   | 93.87   | 93.62   | 93.44   | 92.61   | 92.78   | 92.26   | 92.48   | 92.26   | 91.70   |
| 98.23   | 98.46   | 98.70   | 98.66   | 98.56   | 98.44   | 98.55   | 97.97   | 97.82   | 97.39   | 97.34   |
| 65,972  | 68,282  | 69,042  | 71,826  | 71,561  | 71,152  | 68,409  | 69,436  | 67,576  | 72,183  | 66,674  |
| 62,905  | 65,627  | 66,548  | 68,527  | 69,172  | 68,520  | 66,055  | 67,055  | 64,406  | 69,352  | 64,602  |
| 104,488 | 99,637  | 97,445  | 107,948 | 97,108  | 98,811  | 93,051  | 94,059  | 98,430  | 97,813  | 84,961  |
|         |         |         |         |         |         |         |         |         |         |         |
|         |         |         |         |         |         |         |         |         |         |         |
|         |         |         |         |         |         |         |         |         |         |         |
|         |         |         |         |         |         |         |         |         |         |         |
|         |         |         |         |         |         |         |         |         |         |         |
|         |         |         |         |         |         |         |         |         |         |         |
|         |         |         |         |         |         |         |         |         |         |         |
|         |         |         |         |         |         |         |         |         |         |         |
|         |         |         |         |         |         |         |         |         |         |         |
|         |         |         |         |         |         |         |         |         |         |         |
|         |         |         |         |         |         |         |         |         |         |         |
|         |         |         |         |         |         |         |         |         |         |         |
|         |         |         |         |         |         |         |         |         |         |         |
|         |         |         |         |         |         |         |         |         |         |         |
|         |         |         |         |         |         |         |         |         |         |         |
|         |         |         |         |         |         |         |         |         |         |         |
|         |         |         |         |         |         |         |         |         |         |         |

| 年 度                  | 11                            | 12      | 13      | 14      | 15      | 16      | 17      | 18        |           |
|----------------------|-------------------------------|---------|---------|---------|---------|---------|---------|-----------|-----------|
| 医                    | 被 保 険 者 数 ( 人 )               | 436,528 | 450,160 | 462,458 | 473,940 | 485,792 | 491,450 | 493,972   | 493,419   |
|                      | 若 人 分                         | 278,082 | 282,677 | 285,601 | 290,065 | 298,045 | 300,168 | 299,866   | 299,026   |
|                      | 退 職 者 等 分                     | 45,039  | 47,413  | 49,525  | 51,191  | 57,237  | 64,387  | 70,593    | 75,277    |
|                      | 老 人 保 健 分                     | 113,407 | 120,070 | 127,332 | 132,684 | 130,510 | 126,895 | 123,513   | 119,116   |
|                      | 世 帯 数 ( 世 帯 )                 | 226,130 | 236,542 | 246,518 | 255,387 | 264,535 | 270,881 | 276,228   | 280,955   |
|                      | 一 般 分                         | 204,269 | 213,693 | 222,869 | 231,062 | 237,217 | 239,876 | 241,846   | 243,778   |
|                      | 退 職 者 等 分 ( 単 独 )             | 21,861  | 22,849  | 23,649  | 24,325  | 27,318  | 31,005  | 34,382    | 37,177    |
|                      | 給 付 率 ( 主 : 員 )               | 7:7     | 7:7     | 7:7     | 7:7     | 7:7     | 7:7     | 7:7       | 7:7       |
|                      | 総 医 療 費 ( 百 万 円 )             | 185,345 | 182,605 | 190,224 | 185,770 | 199,877 | 208,110 | 218,750   | 219,127   |
|                      | 若 人 分                         | 52,897  | 54,483  | 55,456  | 50,092  | 59,368  | 62,185  | 65,961    | 67,364    |
| 退 職 者 等 分            | 18,301                        | 18,760  | 19,310  | 17,948  | 21,910  | 25,385  | 29,403  | 31,940    |           |
| 老 人 保 健 分            | 114,147                       | 109,362 | 115,458 | 117,730 | 118,599 | 120,540 | 123,386 | 119,823   |           |
| 療                    | 1人 当 たり レセプト 件 数 ( 件 )        | 13.01   | 13.54   | 13.92   | 13.60   | 14.56   | 15.26   | 15.90     | 16.26     |
|                      | 若 人 分                         | 8.47    | 8.73    | 8.95    | 8.31    | 9.44    | 10.03   | 10.68     | 11.03     |
|                      | 退 職 者 等 分                     | 15.80   | 16.41   | 16.63   | 15.29   | 16.94   | 17.76   | 18.67     | 19.37     |
|                      | 老 人 保 健 分                     | 23.08   | 23.79   | 24.06   | 24.53   | 25.21   | 26.38   | 26.98     | 27.43     |
|                      | 1 件 当 たり 医 療 費 ( 円 )          | 32,685  | 29,995  | 29,580  | 28,782  | 28,259  | 27,741  | 27,855    | 27,309    |
|                      | 若 人 分                         | 22,469  | 22,080  | 21,684  | 20,748  | 21,100  | 20,654  | 20,594    | 20,423    |
|                      | 退 職 者 等 分                     | 25,720  | 24,110  | 23,450  | 22,859  | 22,592  | 22,200  | 22,315    | 21,908    |
|                      | 老 人 保 健 分                     | 43,822  | 38,477  | 37,856  | 36,169  | 36,053  | 36,008  | 37,023    | 36,671    |
|                      | 1 人 当 たり 医 療 費 ( 円 )          | 425,104 | 406,190 | 411,843 | 391,525 | 411,444 | 423,461 | 442,840   | 444,098   |
|                      | 若 人 分                         | 190,220 | 192,741 | 194,171 | 172,472 | 199,194 | 207,166 | 219,967   | 225,277   |
| 退 職 者 等 分            | 406,328                       | 395,660 | 389,912 | 349,469 | 382,792 | 394,260 | 416,521 | 424,306   |           |
| 老 人 保 健 分            | 1,011,254                     | 915,431 | 910,853 | 887,294 | 908,727 | 949,922 | 998,975 | 1,005,931 |           |
| 分                    | 保 平 等 割 額 ( 円 )               | 30,930  | 30,790  | 24,850  | 24,780  | 24,660  | 24,200  | 24,700    | 24,460    |
|                      | 均 等 割 額 ( 円 )                 | 24,090  | 24,520  | 34,880  | 35,380  | 35,550  | 35,500  | 36,690    | 36,490    |
|                      | 所 得 割 額                       | 465/100 | 470/100 | 535/100 | 572/100 | 596/100 | 669/100 | 10.48/100 | 10.11/100 |
|                      | 料 最 高 限 度 額 ( 円 )             | 520,000 | 520,000 | 530,000 | 530,000 | 530,000 | 530,000 | 530,000   | 530,000   |
|                      | 現 年 分 徴 収 率 ( % )             | 91.59   | 91.64   | 91.18   | 91.20   | 91.20   | 90.60   | 92.43     | 92.93     |
|                      | 一 般 分                         | 90.72   | 90.77   | 90.28   | 90.28   | 90.15   | 89.39   | 91.21     | 91.65     |
|                      | 退 職 者 等 分                     | 97.13   | 97.12   | 96.80   | 96.86   | 97.14   | 96.71   | 97.81     | 98.05     |
|                      | 1 人 当 たり 保 険 料 ( 円 )          | 71,979  | 68,869  | 73,690  | 72,487  | 70,892  | 72,543  | 76,369    | 78,644    |
|                      | 一 般 分                         | 69,340  | 66,418  | 71,199  | 69,968  | 68,322  | 69,860  | 72,778    | 74,196    |
|                      | 退 職 者 等 分                     | 94,923  | 89,690  | 94,463  | 93,179  | 89,958  | 90,165  | 97,759    | 103,202   |
| 後 期 高 齢 者 支 援 分      | 1人 当 たり 後 期 高 齢 者 支 援 金 ( 円 ) |         |         |         |         |         |         |           |           |
|                      | 保 平 等 割 額 ( 円 )               |         |         |         |         |         |         |           |           |
|                      | 均 等 割 額 ( 円 )                 |         |         |         |         |         |         |           |           |
|                      | 所 得 割 額                       |         |         |         |         |         |         |           |           |
|                      | 料 最 高 限 度 額 ( 円 )             |         |         |         |         |         |         |           |           |
|                      | 現 年 分 徴 収 率 ( % )             |         |         |         |         |         |         |           |           |
|                      | 一 般 分                         |         |         |         |         |         |         |           |           |
|                      | 退 職 者 等 分                     |         |         |         |         |         |         |           |           |
|                      | 1 人 当 たり 保 険 料 ( 円 )          |         |         |         |         |         |         |           |           |
|                      | 一 般 分                         |         |         |         |         |         |         |           |           |
| 退 職 者 等 分            |                               |         |         |         |         |         |         |           |           |
| 介 護 分                | 第 2 号 被 保 険 者 数 ( 人 )         |         | 141,626 | 142,234 | 143,084 | 145,572 | 147,331 | 146,600   | 141,830   |
|                      | 一 般 分                         |         | 119,920 | 119,822 | 120,366 | 121,929 | 122,235 | 121,539   | 118,405   |
|                      | 退 職 者 等 分                     |         | 21,706  | 22,412  | 22,718  | 23,643  | 25,096  | 25,061    | 23,425    |
|                      | 第 2 号 世 帯 数 ( 世 帯 )           |         | 104,095 | 105,412 | 106,818 | 109,310 | 111,425 | 111,973   | 109,705   |
|                      | 一 般 分                         |         | 88,048  | 88,863  | 89,988  | 91,704  | 92,713  | 93,106    | 91,781    |
|                      | 退 職 者 等 分 ( 単 独 )             |         | 16,047  | 16,549  | 16,830  | 17,606  | 18,712  | 18,867    | 17,924    |
|                      | 1 人 当 たり 介 護 納 付 金 ( 円 )      |         | 28,009  | 31,640  | 31,256  | 35,498  | 41,498  | 48,014    | 51,067    |
|                      | 保 平 等 割 額 ( 円 )               |         | 4,370   | 3,600   | 3,620   | 3,910   | 4,520   | 4,870     | 5,090     |
|                      | 均 等 割 額 ( 円 )                 |         | 4,840   | 7,000   | 7,070   | 7,700   | 8,880   | 9,680     | 10,140    |
|                      | 所 得 割 額                       |         | 50/100  | 60/100  | 68/100  | 78/100  | 126/100 | 2.41/100  | 2.84/100  |
| 料 最 高 限 度 額 ( 円 )    |                               | 70,000  | 70,000  | 70,000  | 80,000  | 80,000  | 80,000  | 80,000    |           |
| 現 年 分 徴 収 率 ( % )    |                               | 91.84   | 90.78   | 90.65   | 90.70   | 89.83   | 90.39   | 90.17     |           |
| 一 般 分                |                               | 90.82   | 89.62   | 89.37   | 89.34   | 88.30   | 88.84   | 88.60     |           |
| 退 職 者 等 分            |                               | 96.91   | 96.32   | 96.49   | 96.61   | 95.85   | 96.83   | 97.10     |           |
| 1 人 当 たり 保 険 料 ( 円 ) |                               | 13,577  | 14,812  | 14,810  | 15,992  | 18,971  | 20,692  | 21,972    |           |
| 一 般 分                |                               | 13,338  | 14,535  | 14,455  | 15,541  | 18,256  | 20,119  | 21,450    |           |
| 退 職 者 等 分            |                               | 14,897  | 16,293  | 16,687  | 18,312  | 22,440  | 23,482  | 24,626    |           |

| 19        | 20       | 21       | 22       | 23       | 24       | 25       | 26       | 27       | 28       | 29       |
|-----------|----------|----------|----------|----------|----------|----------|----------|----------|----------|----------|
| 490,824   | 371,207  | 369,766  | 369,404  | 367,975  | 365,356  | 361,404  | 357,289  | 350,570  | 339,123  | 324,151  |
| 296,826   | 357,425  | 353,777  | 352,773  | 350,102  | 347,620  | 345,302  | 344,597  | 341,165  | 333,282  | 321,113  |
| 78,763    | 13,782   | 15,989   | 16,631   | 17,873   | 17,736   | 16,102   | 12,692   | 9,405    | 5,841    | 3,038    |
| 115,235   | -        | -        | -        | -        | -        | -        | -        | -        | -        | -        |
| 283,610   | 220,984  | 222,385  | 223,745  | 224,845  | 225,466  | 225,278  | 225,073  | 223,626  | 219,768  | 213,416  |
| 244,226   | 213,784  | 213,918  | 214,820  | 215,153  | 215,837  | 216,493  | 218,116  | 218,441  | 216,533  | 211,705  |
| 39,384    | 7,200    | 8,467    | 8,925    | 9,692    | 9,629    | 8,785    | 6,957    | 5,185    | 3,235    | 1,711    |
| 7:7       | 7:7      | 7:7      | 7:7      | 7:7      | 7:7      | 7:7      | 7:7      | 7:7      | 7:7      | 7:7      |
| 226,699   | 107,574  | 110,701  | 113,938  | 117,782  | 118,485  | 120,912  | 121,488  | 125,234  | 121,136  | 118,550  |
| 70,755    | 99,267   | 104,587  | 107,315  | 110,003  | 111,127  | 114,071  | 116,215  | 121,220  | 118,457  | 117,002  |
| 35,115    | 8,307    | 6,114    | 6,623    | 7,779    | 7,358    | 6,841    | 5,273    | 4,014    | 2,679    | 1,548    |
| 120,829   | -        | -        | -        | -        | -        | -        | -        | -        | -        | -        |
| 16.72     | 13.70    | 14.02    | 13.98    | 14.28    | 14.51    | 14.78    | 15.04    | 15.24    | 15.30    | 15.50    |
| 11.44     | 13.40    | 13.88    | 13.86    | 14.10    | 14.37    | 14.66    | 14.95    | 15.16    | 15.25    | 15.46    |
| 20.17     | 19.25    | 17.05    | 16.70    | 17.71    | 17.20    | 17.23    | 17.67    | 18.13    | 18.36    | 19.28    |
| 27.95     | -        | -        | -        | -        | -        | -        | -        | -        | -        | -        |
| 27,624    | 21,141   | 21,354   | 22,057   | 22,420   | 22,351   | 22,638   | 22,605   | 23,441   | 23,342   | 23,595   |
| 20,828    | 21,021   | 21,294   | 21,955   | 22,281   | 22,243   | 22,527   | 22,565   | 23,438   | 23,307   | 23,561   |
| 22,101    | 22,681   | 22,429   | 23,843   | 24,582   | 24,119   | 24,660   | 23,507   | 23,540   | 24,982   | 26,426   |
| 37,516    | -        | -        | -        | -        | -        | -        | -        | -        | -        | -        |
| 461,874   | 289,607  | 299,381  | 308,439  | 320,082  | 324,301  | 334,560  | 340,026  | 357,230  | 357,204  | 365,724  |
| 238,372   | 281,674  | 295,630  | 304,205  | 314,202  | 319,679  | 330,350  | 337,249  | 355,313  | 355,425  | 364,364  |
| 445,833   | 436,516  | 382,368  | 398,256  | 435,250  | 414,891  | 424,849  | 415,430  | 426,765  | 458,723  | 509,493  |
| 1,048,541 | -        | -        | -        | -        | -        | -        | -        | -        | -        | -        |
| 23,960    | 19,210   | 19,110   | 19,420   | 19,330   | 19,330   | 19,330   | 19,330   | 18,120   | 18,120   | 18,120   |
| 36,540    | 26,260   | 25,520   | 26,440   | 26,270   | 26,270   | 26,270   | 26,270   | 25,810   | 25,810   | 25,810   |
| 9.37/100  | 7.21/100 | 7.72/100 | 8.14/100 | 8.99/100 | 8.99/100 | 8.99/100 | 8.99/100 | 8.67/100 | 8.67/100 | 8.67/100 |
| 530,000   | 470,000  | 470,000  | 500,000  | 510,000  | 510,000  | 510,000  | 510,000  | 520,000  | 540,000  | 540,000  |
| 92.86     | 90.81    | 90.70    | 91.16    | 92.14    | 92.82    | 93.18    | 93.48    | 93.44    | 93.59    | 94.23    |
| 91.48     | 90.44    | 90.37    | 90.83    | 91.82    | 92.54    | 92.95    | 93.30    | 93.32    | 93.52    | 94.19    |
| 98.03     | 96.48    | 96.09    | 96.34    | 96.76    | 97.22    | 97.08    | 97.41    | 97.34    | 97.36    | 97.56    |
| 78,012    | 59,734   | 59,596   | 59,360   | 61,677   | 61,427   | 61,351   | 60,309   | 57,980   | 58,804   | 58,656   |
| 73,329    | 58,269   | 58,722   | 58,464   | 60,561   | 60,650   | 60,694   | 59,749   | 57,652   | 58,587   | 58,558   |
| 102,449   | 97,724   | 78,910   | 78,178   | 83,428   | 76,776   | 75,612   | 75,833   | 70,247   | 71,751   | 69,638   |
|           | 38,171   | 43,536   | 41,652   | 44,636   | 49,428   | 52,487   | 53,204   | 54,181   | 54,633   | 56,838   |
|           | 5,400    | 6,200    | 6,070    | 6,040    | 6,040    | 6,040    | 6,040    | 5,730    | 5,730    | 5,730    |
|           | 7,390    | 8,270    | 8,270    | 8,210    | 8,210    | 8,210    | 8,210    | 8,160    | 8,160    | 8,160    |
|           | 2.10/100 | 2.77/100 | 2.70/100 | 2.93/100 | 2.93/100 | 2.93/100 | 2.93/100 | 2.71/100 | 2.71/100 | 2.71/100 |
|           | 120,000  | 120,000  | 130,000  | 140,000  | 140,000  | 140,000  | 160,000  | 170,000  | 190,000  | 190,000  |
|           | 91.25    | 90.65    | 90.98    | 92.02    | 92.71    | 93.08    | 93.49    | 93.46    | 93.67    | 94.29    |
|           | 90.89    | 90.31    | 90.63    | 91.69    | 92.42    | 92.85    | 93.31    | 93.34    | 93.60    | 94.26    |
|           | 96.73    | 96.08    | 96.31    | 96.72    | 97.20    | 97.07    | 97.41    | 97.34    | 97.35    | 97.57    |
|           | 16,561   | 19,233   | 18,517   | 19,246   | 19,165   | 19,146   | 19,237   | 18,322   | 18,769   | 18,716   |
|           | 16,145   | 18,937   | 18,224   | 18,887   | 18,911   | 18,932   | 19,056   | 18,219   | 18,701   | 18,685   |
|           | 27,333   | 25,770   | 24,658   | 26,247   | 24,179   | 23,799   | 24,243   | 22,164   | 22,843   | 22,202   |
| 137,085   | 133,422  | 131,466  | 133,085  | 134,782  | 131,348  | 125,765  | 119,747  | 114,833  | 109,417  | 103,830  |
| 115,603   | 120,622  | 116,716  | 117,755  | 118,292  | 114,935  | 110,870  | 107,966  | 106,017  | 103,895  | 100,931  |
| 21,482    | 12,800   | 14,750   | 15,330   | 16,490   | 16,413   | 14,895   | 11,781   | 8,816    | 5,522    | 2,899    |
| 107,165   | 105,435  | 104,752  | 106,386  | 108,233  | 106,527  | 103,040  | 99,274   | 96,110   | 92,227   | 88,191   |
| 90,422    | 96,705   | 94,610   | 95,860   | 96,799   | 94,989   | 92,427   | 90,685   | 89,583   | 88,062   | 85,921   |
| 16,743    | 8,730    | 10,142   | 10,526   | 11,434   | 11,538   | 10,613   | 8,589    | 6,527    | 4,165    | 2,270    |
| 50,518    | 46,039   | 44,893   | 47,303   | 50,789   | 56,670   | 62,881   | 65,861   | 61,827   | 61,835   | 65,887   |
| 5,040     | 4,570    | 4,430    | 4,880    | 4,970    | 4,970    | 4,970    | 4,970    | 4,810    | 4,810    | 4,810    |
| 10,190    | 8,480    | 8,230    | 9,060    | 9,260    | 9,260    | 9,260    | 9,260    | 9,120    | 9,120    | 9,120    |
| 2.33/100  | 2.23/100 | 2.04/100 | 2.58/100 | 2.76/100 | 2.76/100 | 2.76/100 | 2.76/100 | 2.53/100 | 2.53/100 | 2.53/100 |
| 90,000    | 90,000   | 100,000  | 100,000  | 120,000  | 120,000  | 120,000  | 140,000  | 160,000  | 160,000  | 160,000  |
| 89.92     | 89.44    | 89.18    | 89.53    | 90.94    | 91.47    | 91.64    | 92.00    | 91.93    | 91.90    | 92.64    |
| 88.42     | 88.27    | 88.11    | 88.40    | 89.89    | 90.52    | 90.80    | 91.33    | 91.46    | 91.60    | 92.50    |
| 97.11     | 96.58    | 96.11    | 96.36    | 96.75    | 97.20    | 97.11    | 97.44    | 97.46    | 97.44    | 97.62    |
| 21,757    | 19,922   | 18,774   | 20,218   | 21,582   | 21,385   | 21,357   | 21,756   | 21,221   | 21,349   | 21,295   |
| 21,348    | 18,932   | 18,321   | 19,607   | 20,848   | 20,923   | 20,970   | 21,447   | 21,123   | 21,285   | 21,286   |
| 23,965    | 29,254   | 22,355   | 24,878   | 26,816   | 24,640   | 24,268   | 24,634   | 22,434   | 22,611   | 21,610   |

| 年                     | 度                           | 30                  | 1          | 2          |
|-----------------------|-----------------------------|---------------------|------------|------------|
| 医                     | 被 保 険 者 数 (人)               | 313,134             | 303,432    | 297,581    |
|                       | 若 人 分                       | 311,970             | 303,233    | 297,581    |
|                       | 退 職 者 等 分                   | 1,164               | 199        | -          |
|                       | 老 人 保 健 分                   | -                   | -          | -          |
|                       | 世 帯 数 (世 帯)                 | 209,246             | 205,659    | 203,500    |
|                       | 一 般 分                       | 208,567             | 205,538    | 203,500    |
|                       | 退 職 者 等 分 (単 独)             | 679                 | 121        | -          |
|                       | 給 付 率 (主 : 員)               | 7:7                 | 7:7        | 7:7        |
|                       | 総 医 療 費 (百 万 円)             | 115,170             | 114,539    | 108,791    |
|                       | 若 人 分                       | 114,539             | 114,409    | 108,779    |
|                       | 退 職 者 等 分                   | 631                 | 130        | 12         |
|                       | 老 人 保 健 分                   | -                   | -          | -          |
|                       | 1人 当 たり レセプト 件 数 (件)        | 15.61               | 15.83      | 14.65      |
|                       | 若 人 分                       | 15.59               | 15.82      | 14.65      |
|                       | 退 職 者 等 分                   | 21.37               | 27.55      | -          |
| 老 人 保 健 分             | -                           | -                   | -          |            |
| 療                     | 1人 当 たり 医 療 費 (円)           | 23,562              | 23,847     | 24,948     |
|                       | 若 人 分                       | 23,553              | 23,848     | 24,947     |
|                       | 退 職 者 等 分                   | 25,376              | 23,649     | -          |
|                       | 老 人 保 健 分                   | -                   | -          | -          |
|                       | 1人 当 たり 医 療 費 (円)           | 367,798             | 377,479    | 365,584    |
|                       | 若 人 分                       | 367,147             | 377,299    | 365,544    |
|                       | 退 職 者 等 分                   | 542,243             | 651,477    | -          |
|                       | 老 人 保 健 分                   | -                   | -          | -          |
|                       | 保 平 等 割 額 (円)               | 16,490              | 16,490     | 16,490     |
|                       | 均 等 割 額 (円)                 | 24,360              | 24,360     | 24,360     |
|                       | 所 得 割 額                     | 7.56 / 100          | 7.56 / 100 | 7.56 / 100 |
|                       | 料 最 高 限 度 額 (円)             | 580,000             | 610,000    | 630,000    |
|                       | 現 年 分 徴 収 率 (%)             | 94.62               | 94.69      | 95.80      |
|                       | 一 般 分                       | 94.61               | 94.69      | 95.80      |
|                       | 退 職 者 等 分                   | 98.18               | 99.53      | -          |
| 分                     | 1人 当 たり 保 険 料 (円)           | 54,491              | 55,159     | 53,100     |
|                       | 一 般 分                       | 54,452              | 55,153     | 53,100     |
|                       | 退 職 者 等 分                   | 66,219              | 65,464     | -          |
|                       | 1人 当 たり 後 期 高 齢 者 支 援 金 (円) | -                   | -          | -          |
|                       | 保 平 等 割 額 (円)               | 6,000               | 6,000      | 6,000      |
|                       | 均 等 割 額 (円)                 | 8,870               | 8,870      | 8,870      |
|                       | 所 得 割 額                     | 2.83 / 100          | 2.83 / 100 | 2.83 / 100 |
|                       | 料 最 高 限 度 額 (円)             | 190,000             | 190,000    | 190,000    |
|                       | 現 年 分 徴 収 率 (%)             | 94.59               | 94.60      | 95.72      |
|                       | 一 般 分                       | 94.58               | 94.60      | 95.72      |
|                       | 退 職 者 等 分                   | 98.19               | 99.51      | -          |
|                       | 1人 当 たり 保 険 料 (円)           | 19,800              | 19,953     | 19,125     |
|                       | 一 般 分                       | 19,786              | 19,951     | 19,125     |
|                       | 退 職 者 等 分                   | 24,071              | 23,208     | -          |
|                       | 介                           | 第 2 号 被 保 険 者 数 (人) | 100,028    | 97,143     |
| 一 般 分                 |                             | 98,908              | 96,949     | 96,173     |
| 退 職 者 等 分             |                             | 1,120               | 194        | -          |
| 第 2 号 世 帯 数 (世 帯)     |                             | 85,367              | 83,311     | 82,787     |
| 一 般 分                 |                             | 84,449              | 83,137     | 82,787     |
| 退 職 者 等 分 (単 独)       |                             | 918                 | 174        | -          |
| 1人 当 たり 介 護 納 付 金 (円) |                             | -                   | -          | -          |
| 保 平 等 割 額 (円)         |                             | 4,750               | 4,750      | 4,750      |
| 均 等 割 額 (円)           |                             | 9,410               | 9,410      | 9,410      |
| 所 得 割 額               |                             | 2.53 / 100          | 2.53 / 100 | 2.53 / 100 |
| 料 最 高 限 度 額 (円)       |                             | 160,000             | 160,000    | 170,000    |
| 現 年 分 徴 収 率 (%)       |                             | 93.12               | 93.18      | 94.78      |
| 一 般 分                 |                             | 93.07               | 93.17      | 94.78      |
| 退 職 者 等 分             |                             | 98.29               | 99.56      | -          |
| 護                     |                             | 1人 当 たり 保 険 料 (円)   | 21,465     | 21,681     |
|                       | 一 般 分                       | 21,467              | 21,683     | 20,191     |
|                       | 退 職 者 等 分                   | 21,219              | 20,195     | -          |



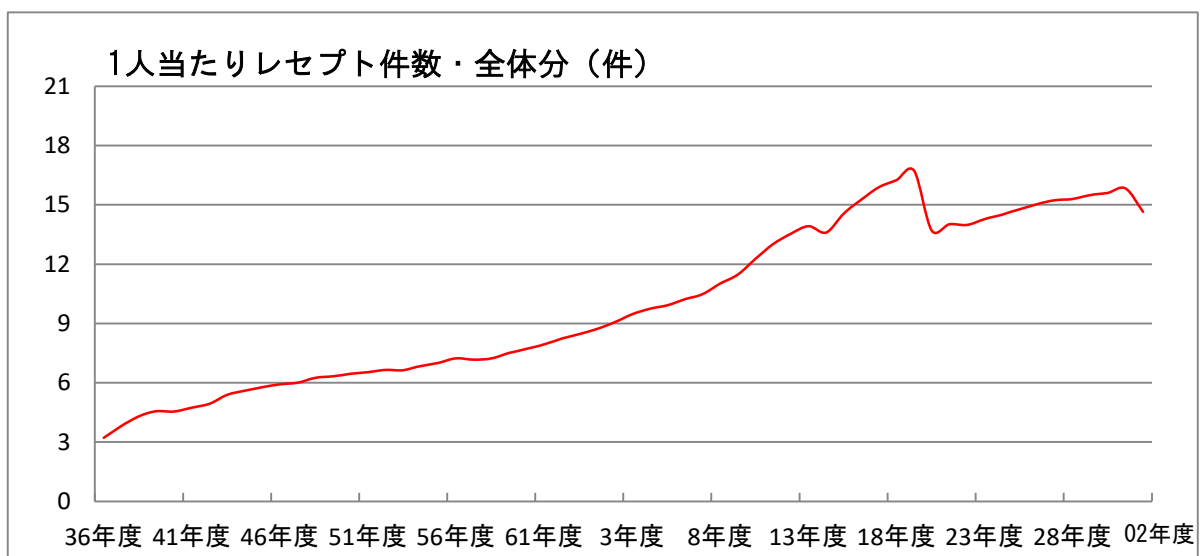
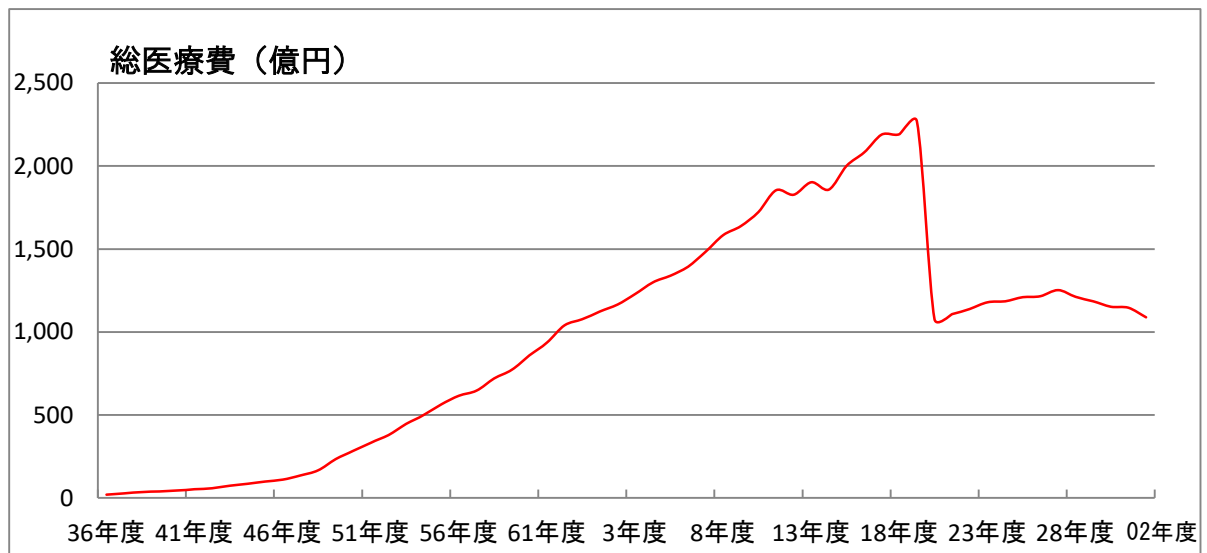
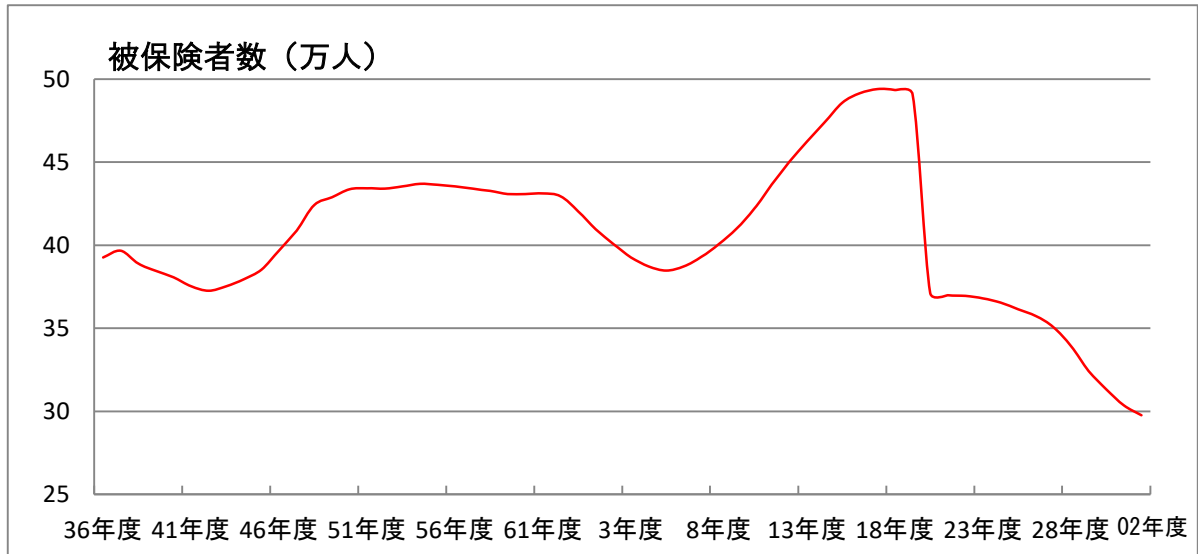



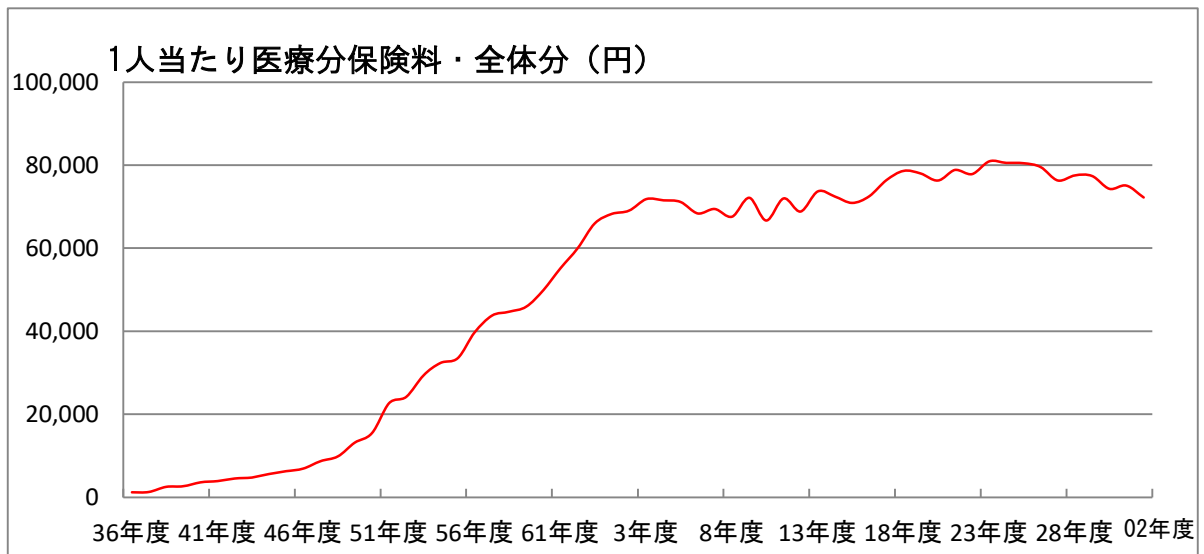
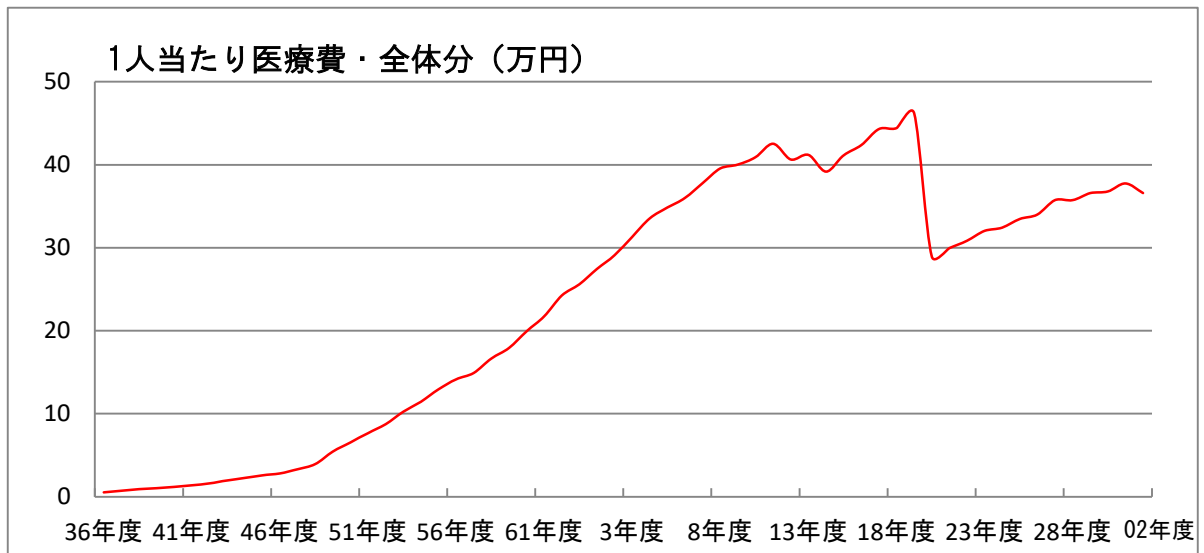
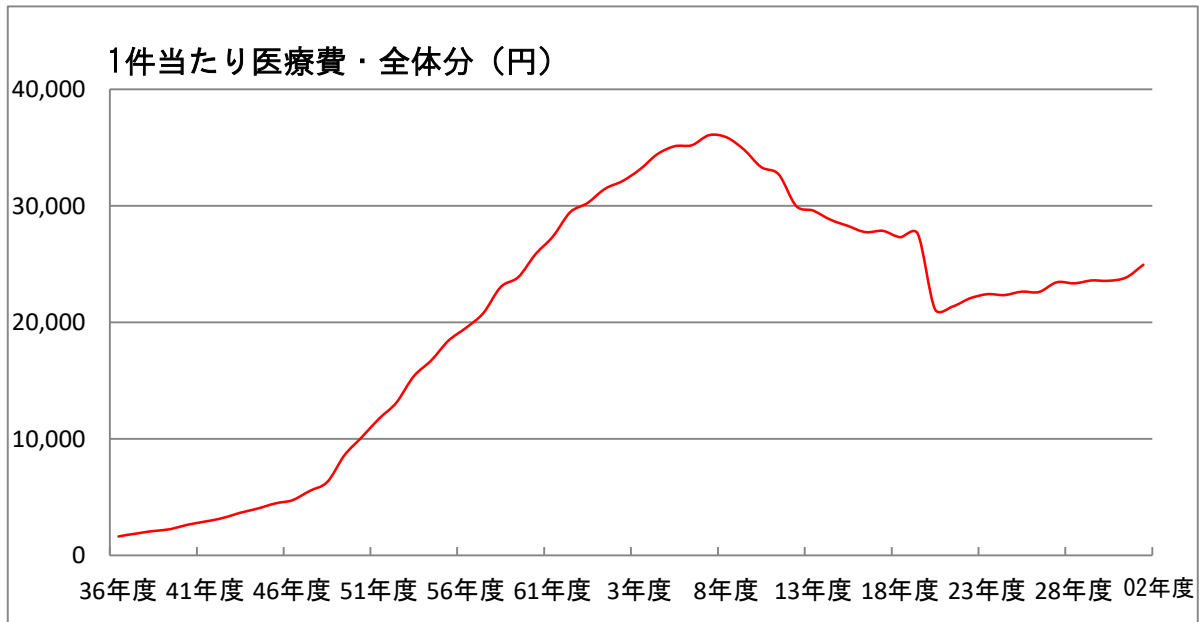

※20年度以降は後期高齢者支援分を含む。

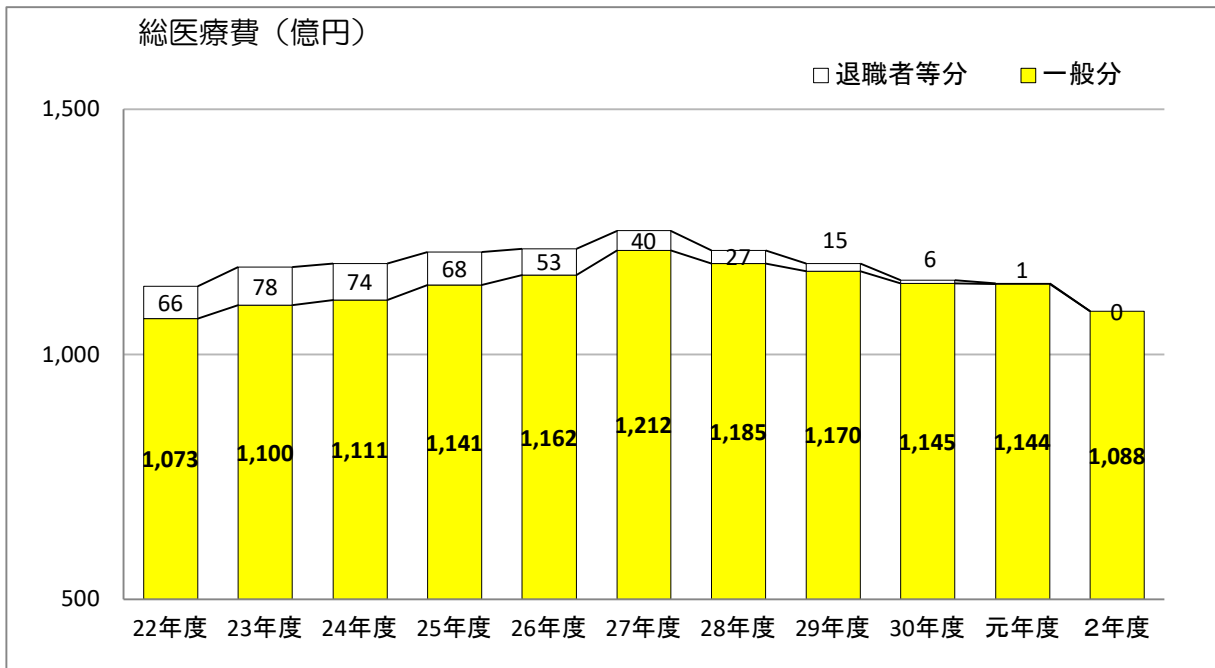
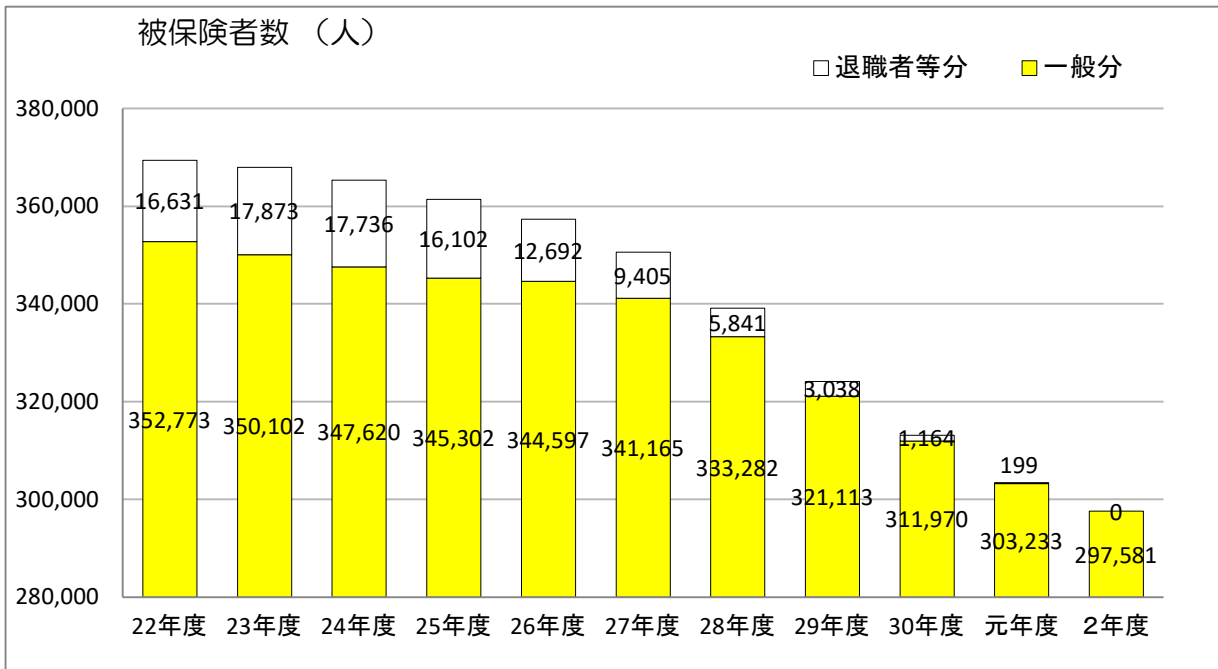

1人当たりレセプト件数（件）

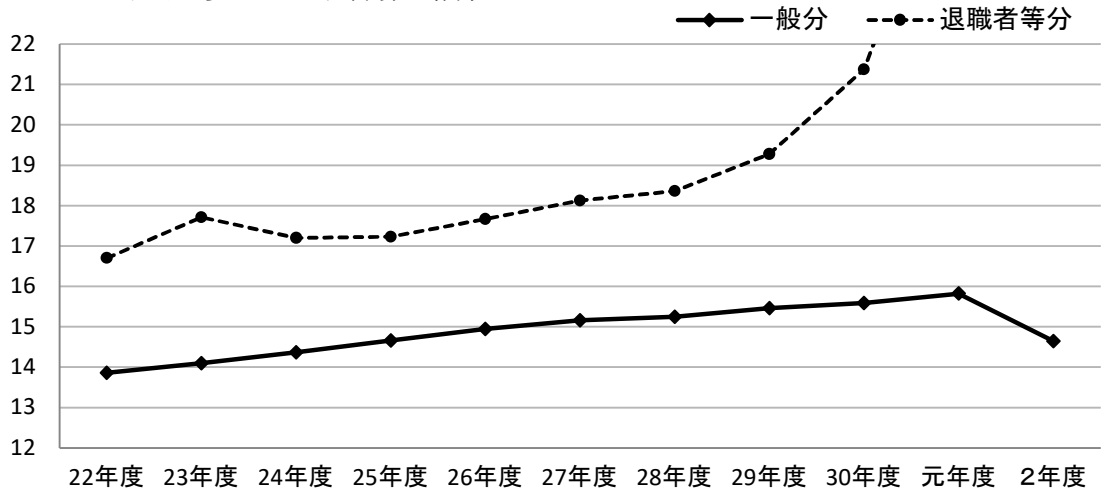

1件当たり医療費（円）

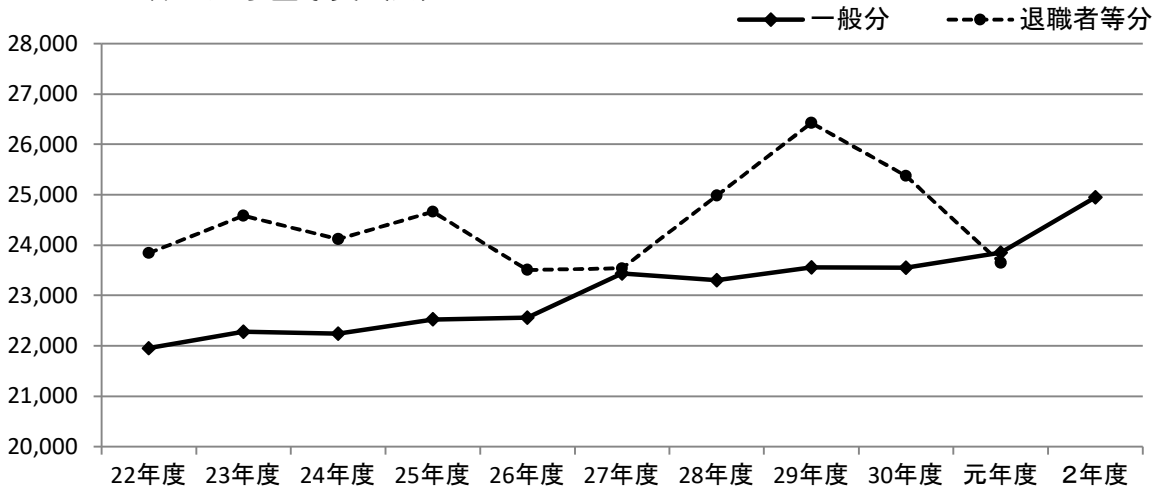

1人当たり医療費（万円）

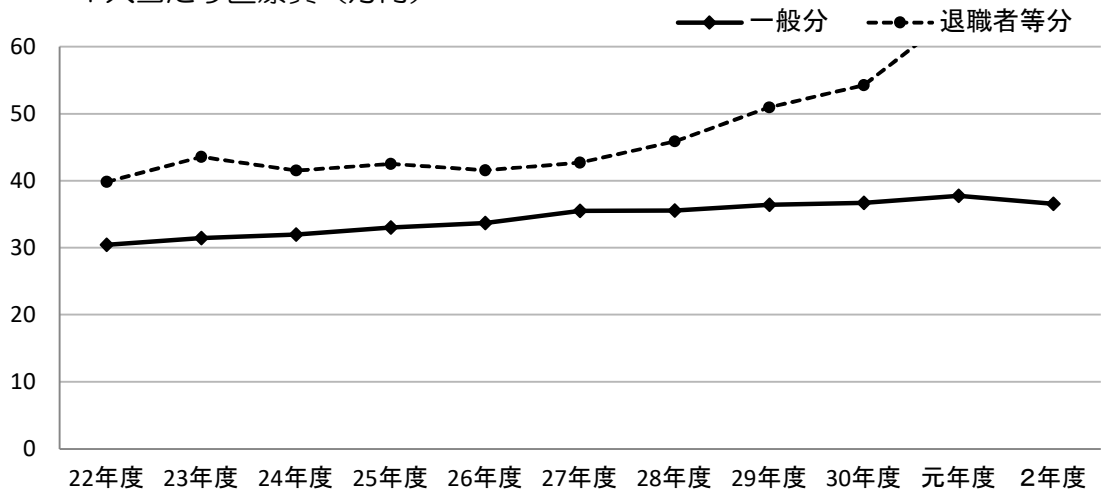

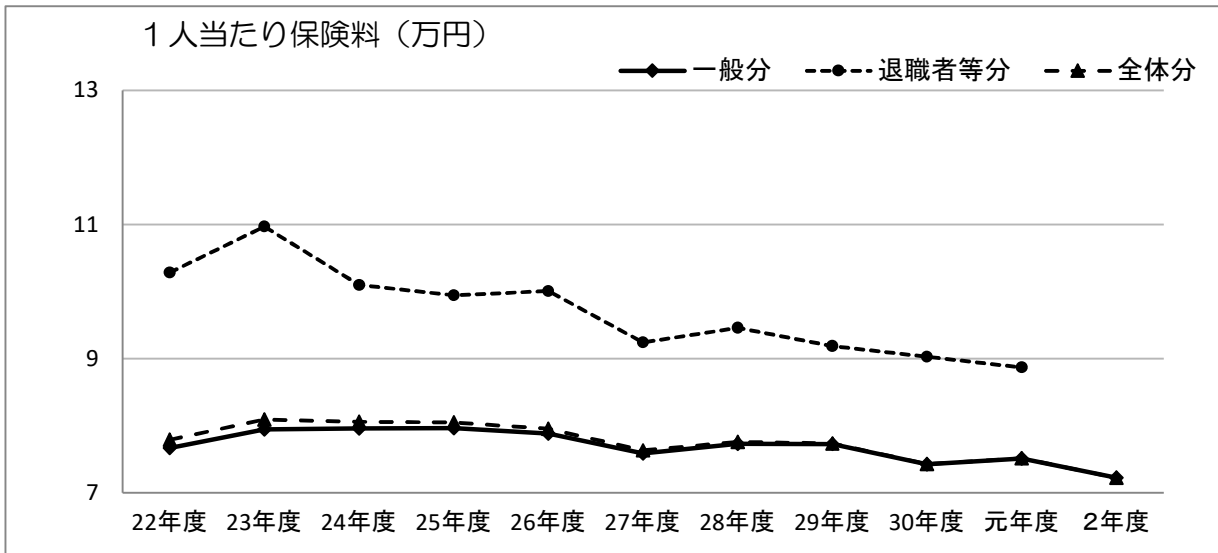

※医療分+後期高齢者支援分

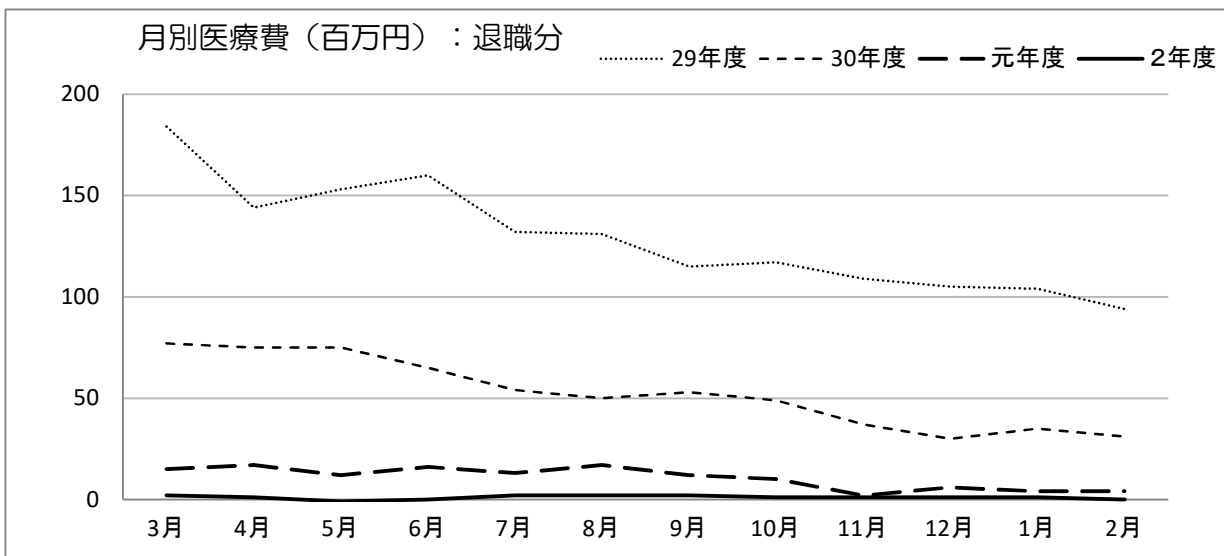
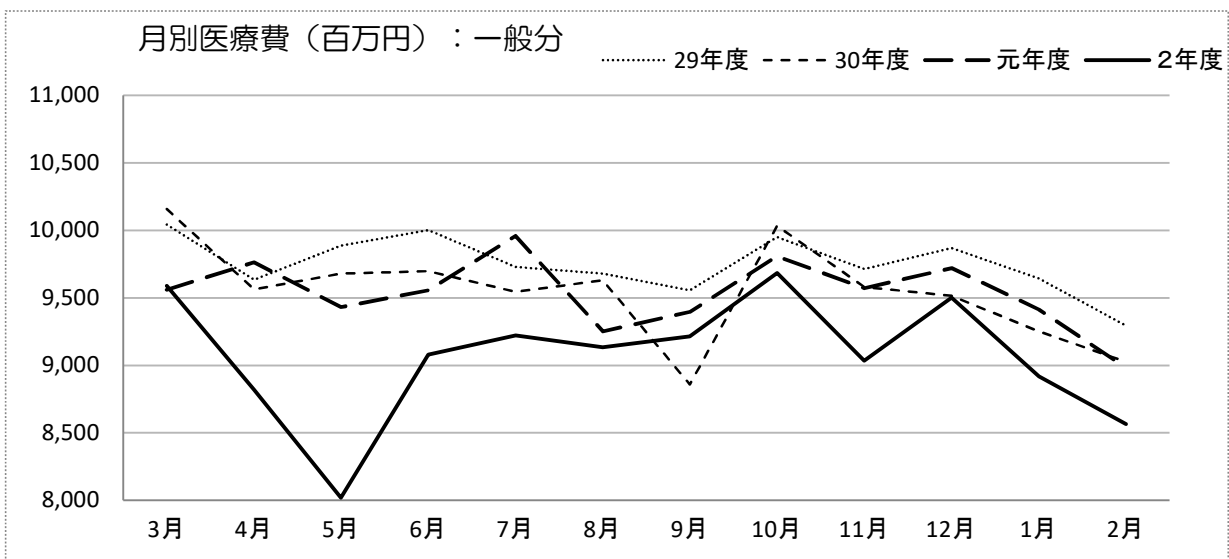

[月別医療費：一般分]

(単位：百万円)

|     | 26年度    | 27年度    | 28年度    | 29年度    | 30年度    | 元年度     | 2年度     |
|-----|---------|---------|---------|---------|---------|---------|---------|
| 3月  | 9,842   | 10,440  | 10,991  | 10,043  | 10,158  | 9,560   | 9,589   |
| 4月  | 9,809   | 9,828   | 9,832   | 9,635   | 9,562   | 9,763   | 8,818   |
| 5月  | 9,556   | 9,588   | 9,754   | 9,887   | 9,680   | 9,431   | 8,019   |
| 6月  | 9,703   | 10,229  | 10,163  | 10,002  | 9,698   | 9,555   | 9,080   |
| 7月  | 9,997   | 10,236  | 10,004  | 9,730   | 9,544   | 9,959   | 9,221   |
| 8月  | 9,324   | 9,676   | 9,912   | 9,679   | 9,629   | 9,252   | 9,134   |
| 9月  | 9,712   | 9,885   | 9,574   | 9,556   | 8,858   | 9,395   | 9,215   |
| 10月 | 10,077  | 10,567  | 9,986   | 9,950   | 10,034  | 9,807   | 9,683   |
| 11月 | 9,436   | 10,098  | 9,778   | 9,713   | 9,581   | 9,571   | 9,035   |
| 12月 | 9,976   | 10,409  | 9,798   | 9,869   | 9,516   | 9,719   | 9,502   |
| 1月  | 9,659   | 10,022  | 9,534   | 9,644   | 9,252   | 9,413   | 8,917   |
| 2月  | 9,124   | 10,242  | 9,131   | 9,294   | 9,027   | 8,983   | 8,563   |
| 計   | 116,215 | 121,220 | 118,457 | 117,002 | 114,539 | 114,408 | 108,776 |

[月別医療費：退職者等分]

(単位：百万円)

|     | 26年度  | 27年度  | 28年度  | 29年度  | 30年度 | 元年度 | 2年度 |
|-----|-------|-------|-------|-------|------|-----|-----|
| 3月  | 500   | 395   | 316   | 184   | 77   | 15  | 2   |
| 4月  | 435   | 336   | 258   | 144   | 75   | 17  | 1   |
| 5月  | 448   | 335   | 231   | 153   | 75   | 12  | △ 1 |
| 6月  | 506   | 422   | 244   | 160   | 65   | 16  | 0   |
| 7月  | 471   | 330   | 226   | 132   | 54   | 13  | 2   |
| 8月  | 430   | 327   | 224   | 131   | 50   | 17  | 2   |
| 9月  | 516   | 362   | 219   | 115   | 53   | 12  | 2   |
| 10月 | 397   | 330   | 219   | 117   | 49   | 10  | 1   |
| 11月 | 361   | 275   | 183   | 109   | 37   | 2   | 1   |
| 12月 | 395   | 284   | 190   | 105   | 30   | 6   | 1   |
| 1月  | 364   | 282   | 157   | 104   | 35   | 4   | 1   |
| 2月  | 450   | 336   | 212   | 94    | 31   | 4   | 0   |
| 計   | 5,273 | 4,014 | 2,679 | 1,548 | 631  | 128 | 12  |

## (2) 財政状況(形式収支)

| 年             | 度                                   | 36    | 37    | 38     | 39     | 40     | 41     | 42     | 43     | 44     | 45    |
|---------------|-------------------------------------|-------|-------|--------|--------|--------|--------|--------|--------|--------|-------|
| 一般            | 歳入                                  | 819   | 1,204 | 1,824  | 1,951  | 2,675  | 3,063  | 3,613  | 4,704  | 5,662  | 6,432 |
|               | 保険料                                 | 442   | 514   | 941    | 1,001  | 1,318  | 1,420  | 1,656  | 1,779  | 2,088  | 2,387 |
|               | 国庫支出金                               | 377   | 686   | 878    | 942    | 1,344  | 1,629  | 1,942  | 2,910  | 3,559  | 4,027 |
|               | 前期高齢者交付金                            |       |       |        |        |        |        |        |        |        |       |
|               | 療養給付費交付金                            |       |       |        |        |        |        |        |        |        |       |
|               | 保険給付費等交付金                           |       |       |        |        |        |        |        |        |        |       |
|               | 高額共同事業府負担金                          |       |       |        |        |        |        |        |        |        |       |
|               | 特定健診等府負担金                           |       |       |        |        |        |        |        |        |        |       |
|               | 共同事業交付金                             |       |       |        |        |        |        |        |        |        |       |
|               | 基金会計繰入金                             |       |       |        |        |        |        |        |        |        |       |
| その他           |                                     | 4     | 5     | 8      | 13     | 14     | 15     | 15     | 15     | 18     |       |
| 療             | 歳出                                  | 1,233 | 1,748 | 2,251  | 2,364  | 2,740  | 3,134  | 3,744  | 5,211  | 5,999  | 7,014 |
|               | 給付費                                 | 1,220 | 1,732 | 2,227  | 2,336  | 2,708  | 3,096  | 3,697  | 5,174  | 5,956  | 6,968 |
|               | 国民健康保険事業費納付金                        |       |       |        |        |        |        |        |        |        |       |
|               | 老人保健拠出金                             |       |       |        |        |        |        |        |        |        |       |
|               | 前期高齢者納付金                            |       |       |        |        |        |        |        |        |        |       |
|               | 共同事業拠出金                             |       |       |        |        |        |        |        |        |        |       |
| 審査支払手数料       | 5                                   | 9     | 11    | 12     | 12     | 18     | 21     | 24     | 29     | 32     |       |
| 保健事業費         | 8                                   | 7     | 13    | 16     | 20     | 20     | 26     | 13     | 14     | 14     |       |
| 差引過不足額        | △414                                | △544  | △427  | △413   | △65    | △71    | △131   | △507   | △337   | △582   |       |
| 後期高齢者支援分      | 歳入                                  |       |       |        |        |        |        |        |        |        |       |
|               | 保険料                                 |       |       |        |        |        |        |        |        |        |       |
|               | 国庫支出金                               |       |       |        |        |        |        |        |        |        |       |
|               | 療養給付費交付金                            |       |       |        |        |        |        |        |        |        |       |
| 歳出            |                                     |       |       |        |        |        |        |        |        |        |       |
| 国民健康保険事業費納付金  |                                     |       |       |        |        |        |        |        |        |        |       |
| 後期高齢者支援金等     |                                     |       |       |        |        |        |        |        |        |        |       |
| 差引過不足額        |                                     |       |       |        |        |        |        |        |        |        |       |
| 退職者医療分        | 歳入                                  |       |       |        |        |        |        |        |        |        |       |
|               | 保険料                                 |       |       |        |        |        |        |        |        |        |       |
|               | 保険給付費等交付金                           |       |       |        |        |        |        |        |        |        |       |
| 歳出            |                                     |       |       |        |        |        |        |        |        |        |       |
| 療養給付費交付金      |                                     |       |       |        |        |        |        |        |        |        |       |
| その他           |                                     |       |       |        |        |        |        |        |        |        |       |
| 差引過不足額        |                                     |       |       |        |        |        |        |        |        |        |       |
| 介護分           | 歳入                                  |       |       |        |        |        |        |        |        |        |       |
|               | 保険料                                 |       |       |        |        |        |        |        |        |        |       |
|               | 国庫支出金                               |       |       |        |        |        |        |        |        |        |       |
|               | 療養給付費交付金                            |       |       |        |        |        |        |        |        |        |       |
| 歳出            |                                     |       |       |        |        |        |        |        |        |        |       |
| 国民健康保険事業費納付金  |                                     |       |       |        |        |        |        |        |        |        |       |
| 介護納付金         |                                     |       |       |        |        |        |        |        |        |        |       |
| 差引過不足額        |                                     |       |       |        |        |        |        |        |        |        |       |
| 事務費その他分       | 歳入                                  | 55    | 69    | 75     | 82     | 108    | 125    | 148    | 167    | 196    | 223   |
|               | 国庫支出金                               | 48    | 54    | 59     | 66     | 92     | 110    | 133    | 152    | 181    | 208   |
|               | その他                                 | 7     | 15    | 16     | 16     | 16     | 15     | 15     | 15     | 15     | 15    |
|               | 歳出                                  | 142   | 186   | 228    | 257    | 275    | 285    | 277    | 337    | 401    | 473   |
|               | 給与                                  | 114   | 132   | 154    | 165    | 174    | 192    | 220    | 251    | 284    | 340   |
|               | 物件費等                                | 21    | 21    | 20     | 25     | 31     | 29     | 29     | 35     | 44     | 36    |
| 還付金等          | 7                                   | 17    | 17    | 18     | 18     | 19     | 19     | 20     | 21     | 43     |       |
| 一時借入金         |                                     | 16    | 37    | 49     | 52     | 45     | 9      | 31     | 52     | 54     |       |
| 差引過不足額        | △87                                 | △117  | △153  | △175   | △167   | △160   | △129   | △170   | △205   | △250   |       |
| 差引過不足額合計      | △501                                | △661  | △580  | △588   | △232   | △231   | △260   | △677   | △542   | △832   |       |
| その他の財源        | 歳入                                  | 105   | 402   | 287    | 222    | 389    | 67     | 293    | 591    | 801    | 855   |
|               | 国調整交付金等<br>(普通調整交付金等)<br>(特別調整交付金等) | 105   | 117   | 287    | 222    | 389    | 67     | 73     | 123    | 301    | 374   |
|               | 府調整交付金                              |       |       |        |        |        |        |        |        |        |       |
|               | 保険給付費等交付金                           |       |       |        |        |        |        |        |        |        |       |
|               | 京都府補助金                              |       |       |        |        |        |        | 91     | 92     | 100    | 100   |
|               | 一般会計繰入金                             |       | 285   |        |        |        |        | 129    | 376    | 400    | 381   |
|               | (保険基盤安定繰入金)                         |       |       |        |        |        |        |        |        |        |       |
|               | (保険給付費等繰入金)                         |       | (285) |        |        |        |        | (129)  | (376)  | (400)  | (381) |
|               | 京都府基金貸付金                            |       |       |        |        |        |        |        |        |        |       |
|               | 基金会計繰入金                             |       |       |        |        |        |        |        |        |        |       |
| 介護円滑導入給付金     |                                     |       |       |        |        |        |        |        |        |        |       |
| 基金積立          |                                     |       |       |        |        |        |        |        |        |        |       |
| 歳入合計          | 979                                 | 1,675 | 2,186 | 2,255  | 3,172  | 3,255  | 4,054  | 5,462  | 6,659  | 7,510  |       |
| 歳出合計          | 1,375                               | 1,934 | 2,479 | 2,621  | 3,015  | 3,419  | 4,021  | 5,548  | 6,400  | 7,487  |       |
| 歳入歳出差引(単年度収支) | △396                                | △259  | △293  | △366   | 157    | △164   | 33     | △86    | 259    | 23     |       |
| 年度末累積収支       | △396                                | △655  | △948  | △1,314 | △1,157 | △1,321 | △1,288 | △1,374 | △1,115 | △1,092 |       |

(単位:百万円)

| 46     | 47     | 48     | 49     | 50      | 51      | 52      | 53      | 54      | 55      | 56      | 57      | 58      |
|--------|--------|--------|--------|---------|---------|---------|---------|---------|---------|---------|---------|---------|
| 7,175  | 8,833  | 10,859 | 14,909 | 18,387  | 23,907  | 26,309  | 31,417  | 34,660  | 38,580  | 42,319  | 45,526  | 44,261  |
| 2,708  | 3,532  | 4,133  | 5,540  | 6,574   | 9,534   | 10,185  | 12,352  | 13,521  | 14,139  | 16,424  | 18,046  | 18,461  |
| 4,443  | 5,275  | 6,692  | 9,329  | 11,738  | 14,307  | 16,043  | 18,967  | 20,993  | 24,249  | 25,780  | 27,344  | 25,650  |
| 24     | 26     | 34     | 40     | 75      | 66      | 81      | 98      | 146     | 192     | 115     | 136     | 150     |
| 7,931  | 9,611  | 11,803 | 16,628 | 21,039  | 25,855  | 28,994  | 34,658  | 39,081  | 44,756  | 48,937  | 51,676  | 47,347  |
| 7,870  | 9,548  | 11,723 | 16,507 | 20,880  | 25,690  | 28,826  | 34,489  | 38,905  | 44,558  | 48,744  | 50,164  | 30,186  |
|        |        |        |        |         |         |         |         |         |         |         | 1,297   | 16,968  |
| 41     | 46     | 55     | 94     | 126     | 133     | 136     | 136     | 139     | 145     | 147     | 164     | 139     |
| 20     | 17     | 25     | 27     | 33      | 32      | 32      | 33      | 37      | 53      | 46      | 51      | 54      |
| △756   | △778   | △944   | △1,719 | △2,652  | △1,948  | △2,685  | △3,241  | △4,421  | △6,176  | △6,618  | △6,150  | △3,086  |
|        |        |        |        |         |         |         |         |         |         |         |         |         |
|        |        |        |        |         |         |         |         |         |         |         |         |         |
|        |        |        |        |         |         |         |         |         |         |         |         |         |
|        |        |        |        |         |         |         |         |         |         |         |         |         |
|        |        |        |        |         |         |         |         |         |         |         |         |         |
|        |        |        |        |         |         |         |         |         |         |         |         |         |
|        |        |        |        |         |         |         |         |         |         |         |         |         |
|        |        |        |        |         |         |         |         |         |         |         |         |         |
|        |        |        |        |         |         |         |         |         |         |         |         |         |
|        |        |        |        |         |         |         |         |         |         |         |         |         |
|        |        |        |        |         |         |         |         |         |         |         |         |         |
|        |        |        |        |         |         |         |         |         |         |         |         |         |
|        |        |        |        |         |         |         |         |         |         |         |         |         |
|        |        |        |        |         |         |         |         |         |         |         |         |         |
|        |        |        |        |         |         |         |         |         |         |         |         |         |
|        |        |        |        |         |         |         |         |         |         |         |         |         |
|        |        |        |        |         |         |         |         |         |         |         |         |         |
|        |        |        |        |         |         |         |         |         |         |         |         |         |
| 255    | 282    | 333    | 423    | 513     | 555     | 590     | 619     | 637     | 657     | 685     | 686     | 684     |
| 240    | 266    | 317    | 407    | 497     | 539     | 574     | 602     | 621     | 640     | 668     | 667     | 663     |
| 15     | 16     | 16     | 16     | 16      | 16      | 16      | 17      | 16      | 17      | 17      | 19      | 21      |
| 574    | 570    | 668    | 891    | 1,015   | 1,229   | 1,310   | 1,390   | 1,458   | 1,406   | 1,713   | 1,566   | 1,731   |
| 395    | 455    | 543    | 702    | 806     | 890     | 1,001   | 1,082   | 1,131   | 1,190   | 1,260   | 1,307   | 1,370   |
| 38     | 46     | 46     | 63     | 94      | 113     | 125     | 120     | 123     | 132     | 179     | 166     | 157     |
| 92     | 27     | 26     | 29     | 31      | 152     | 160     | 167     | 183     | 44      | 234     | 53      | 164     |
| 49     | 42     | 53     | 97     | 84      | 74      | 24      | 21      | 21      | 40      | 40      | 40      | 40      |
| △319   | △288   | △335   | △468   | △502    | △674    | △720    | △771    | △821    | △749    | △1,028  | △880    | △1,047  |
| △1,075 | △1,066 | △1,279 | △2,187 | △3,154  | △2,622  | △3,405  | △4,012  | △5,242  | △6,925  | △7,646  | △7,030  | △4,133  |
| 865    | 1,129  | 1,345  | 2,209  | 2,632   | 3,023   | 3,683   | 5,658   | 5,375   | 5,985   | 7,018   | 7,139   | 4,797   |
| 384    | 441    | 612    | 1,440  | 1,798   | 1,850   | 1,998   | 3,067   | 2,812   | 3,141   | 3,448   | 3,081   | 1,460   |
|        | (441)  | (534)  | (851)  | (1,215) | (1,195) | (1,092) | (1,744) | (1,533) | (1,600) | (1,691) | (1,665) | (1,217) |
|        |        | (78)   | (589)  | (583)   | (655)   | (906)   | (1,323) | (1,279) | (1,541) | (1,757) | (1,416) | (243)   |
| 86     | 86     | 86     | 87     | 69      | 79      | 86      | 102     | 84      | 92      | 94      | 87      | 44      |
| 395    | 602    | 647    | 682    | 765     | 1,094   | 1,599   | 2,489   | 2,479   | 2,752   | 3,476   | 3,971   | 3,293   |
| (395)  | (602)  | (647)  | (682)  | (765)   | (1,094) | (1,599) | (2,489) | (2,479) | (2,752) | (3,476) | (3,971) | (3,293) |
|        |        |        |        |         |         |         |         |         |         |         |         |         |
|        |        |        |        |         |         |         |         |         |         |         |         |         |
| 8,295  | 10,244 | 12,537 | 17,541 | 21,532  | 27,485  | 30,582  | 37,694  | 40,672  | 45,222  | 50,022  | 53,351  | 49,742  |
| 8,505  | 10,181 | 12,471 | 17,519 | 22,054  | 27,084  | 30,304  | 36,048  | 40,539  | 46,162  | 50,650  | 53,242  | 49,078  |
| △210   | 63     | 66     | 22     | △522    | 401     | 278     | 1,646   | 133     | △940    | △628    | 109     | 664     |
| △1,302 | △1,239 | △1,173 | △1,151 | △1,673  | △1,272  | △994    | 652     | 785     | △155    | △783    | △674    | △10     |

| 年             | 度                    | 59        | 60      | 61      | 62      | 63      | 1       | 2       | 3       | 4       | 5       |        |
|---------------|----------------------|-----------|---------|---------|---------|---------|---------|---------|---------|---------|---------|--------|
| 一般            | 歳入                   | 41,489    | 40,726  | 44,214  | 44,609  | 45,950  | 47,873  | 46,702  | 46,484  | 46,648  | 46,557  |        |
|               | 保険料                  | 18,253    | 18,815  | 20,648  | 22,082  | 23,679  | 24,070  | 23,914  | 23,888  | 23,626  | 22,984  |        |
|               | 国庫支出金                | 23,099    | 21,344  | 23,006  | 21,929  | 21,276  | 22,807  | 21,758  | 21,470  | 21,753  | 22,311  |        |
|               | 前期高齢者交付金             |           |         |         |         |         |         |         |         |         |         |        |
|               | 療養給付費交付金             |           |         |         |         |         |         |         |         |         |         |        |
|               | 保険給付費等交付金            |           |         |         |         |         |         |         |         |         |         |        |
|               | 高額共同事業府負担金           |           |         |         |         |         |         |         |         |         |         |        |
|               | 特定健診等府負担金            |           |         |         |         |         |         |         |         |         |         |        |
|               | 共同事業交付金              |           | 383     | 387     | 449     | 793     | 823     | 850     | 950     | 1,126   | 1,112   |        |
|               | 基金会計繰入金の             |           |         |         |         |         |         |         |         |         |         |        |
| その他           | 137                  | 184       | 173     | 149     | 202     | 173     | 180     | 176     | 143     | 150     |         |        |
| 療             | 歳入                   | 48,165    | 51,146  | 55,373  | 52,839  | 54,087  | 57,976  | 56,780  | 56,184  | 57,482  | 59,637  |        |
|               | 給付費                  | 29,539    | 29,443  | 31,220  | 33,913  | 34,097  | 34,770  | 35,164  | 36,375  | 38,221  | 38,107  |        |
|               | 国民健康保険事業費納付金         |           |         |         |         |         |         |         |         |         |         |        |
|               | 老人保健拠出金              | 18,425    | 21,090  | 23,499  | 18,250  | 19,188  | 22,306  | 20,623  | 18,722  | 18,032  | 20,290  |        |
|               | 前期高齢者納付金             |           |         |         |         |         |         |         |         |         |         |        |
|               | 共同事業拠出金              |           | 382     | 398     | 419     | 539     | 582     | 640     | 661     | 815     | 864     |        |
|               | 審査支払手数料              | 139       | 143     | 149     | 152     | 154     | 156     | 170     | 192     | 203     | 212     |        |
|               | 保健事業費                | 62        | 88      | 107     | 105     | 109     | 162     | 183     | 234     | 211     | 164     |        |
|               | 差引過不足額               | △6,676    | △10,420 | △11,159 | △8,230  | △8,137  | △10,103 | △10,078 | △9,700  | △10,834 | △13,080 |        |
|               | 後期高齢者支援分             | 歳入        |         |         |         |         |         |         |         |         |         |        |
| 保険料           |                      |           |         |         |         |         |         |         |         |         |         |        |
| 国庫支出金         |                      |           |         |         |         |         |         |         |         |         |         |        |
| 療養給付費交付金      |                      |           |         |         |         |         |         |         |         |         |         |        |
| 国民健康保険事業費納付金  |                      |           |         |         |         |         |         |         |         |         |         |        |
| 後期高齢者支援金等     |                      |           |         |         |         |         |         |         |         |         |         |        |
| 差引過不足額        |                      |           |         |         |         |         |         |         |         |         |         |        |
| 退職者医療分        |                      | 歳入        | 3,034   | 5,446   | 5,966   | 7,649   | 7,975   | 8,431   | 8,926   | 9,302   | 10,606  | 10,695 |
|               |                      | 保険料       | 764     | 1,851   | 2,290   | 2,666   | 3,216   | 3,172   | 3,145   | 3,529   | 3,199   | 3,277  |
|               |                      | 保険給付費等交付金 |         |         |         |         |         |         |         |         |         |        |
|               | 療養給付費交付金             | 2,270     | 3,589   | 3,664   | 4,969   | 4,748   | 5,241   | 5,763   | 5,758   | 7,385   | 7,403   |        |
|               | その他の                 |           | 6       | 12      | 14      | 11      | 18      | 18      | 15      | 22      | 15      |        |
|               | 歳入                   | 2,003     | 6,417   | 6,181   | 7,289   | 8,008   | 8,511   | 8,971   | 9,392   | 10,463  | 10,797  |        |
|               | 給付費                  | 2,003     | 5,385   | 6,180   | 7,287   | 8,006   | 8,509   | 8,969   | 9,390   | 10,460  | 10,792  |        |
|               | 国民健康保険事業費納付金         |           |         |         |         |         |         |         |         |         |         |        |
|               | その他の                 |           | 1,032   | 1       | 2       | 2       | 2       | 2       | 2       | 3       | 5       |        |
|               | 差引過不足額               | 1,031     | △971    | △215    | 360     | △33     | △80     | △45     | △90     | 143     | △102    |        |
| 介護分           | 歳入                   |           |         |         |         |         |         |         |         |         |         |        |
|               | 保険料                  |           |         |         |         |         |         |         |         |         |         |        |
|               | 国庫支出金                |           |         |         |         |         |         |         |         |         |         |        |
|               | 療養給付費交付金             |           |         |         |         |         |         |         |         |         |         |        |
|               | 国民健康保険事業費納付金         |           |         |         |         |         |         |         |         |         |         |        |
|               | 介護納付金                |           |         |         |         |         |         |         |         |         |         |        |
|               | 差引過不足額               |           |         |         |         |         |         |         |         |         |         |        |
|               | 事務費その他分              | 歳入        | 721     | 747     | 778     | 782     | 788     | 799     | 849     | 896     | 418     | 353    |
|               |                      | 国庫支出金     | 696     | 721     | 751     | 759     | 766     | 772     | 819     | 867     | 388     | 322    |
|               |                      | その他の      | 25      | 26      | 27      | 23      | 22      | 27      | 30      | 29      | 30      | 31     |
| 歳入            |                      | 1,836     | 1,734   | 1,886   | 1,977   | 2,082   | 2,226   | 2,433   | 2,531   | 2,690   | 3,036   |        |
| 与件費           |                      | 1,438     | 1,475   | 1,567   | 1,594   | 1,700   | 1,765   | 1,906   | 2,001   | 2,096   | 2,181   |        |
| 物件費           |                      | 189       | 155     | 152     | 178     | 179     | 243     | 279     | 297     | 432     | 512     |        |
| 還付金等          |                      | 169       | 64      | 67      | 65      | 73      | 77      | 133     | 182     | 162     | 343     |        |
| 一時借入金利息       |                      | 40        | 40      | 100     | 140     | 130     | 141     | 115     | 51      | 0       | 0       |        |
| 差引過不足額        |                      | △1,115    | △987    | △1,108  | △1,195  | △1,294  | △1,427  | △1,584  | △1,635  | △2,272  | △2,683  |        |
| 差引過不足額合計      |                      | △6,760    | △12,378 | △12,482 | △9,065  | △9,464  | △11,610 | △11,707 | △11,425 | △12,963 | △15,865 |        |
| その他の財源        | 歳入                   | 5,134     | 8,949   | 10,079  | 10,218  | 11,569  | 13,999  | 14,849  | 14,617  | 16,001  | 16,459  |        |
|               | 国調整交付金等<br>(普通調整交付金) | 1,746     | 5,494   | 6,395   | 5,757   | 4,986   | 5,874   | 6,686   | 6,638   | 6,973   | 7,218   |        |
|               | (特別調整交付金等)           | (1,746)   | (2,230) | (2,316) | (2,140) | (951)   | (1,064) | (1,050) | (1,064) | (988)   | (1,094) |        |
|               | 府調整交付金               |           |         |         |         |         |         |         |         |         |         |        |
|               | 保険給付費等交付金            |           |         |         |         |         |         |         |         |         |         |        |
|               | 京都府補助金               | 53        | 60      | 65      | 67      | 52      | 83      | 94      | 100     | 101     | 110     |        |
|               | 一般会計繰入金              | 3,335     | 3,395   | 3,619   | 4,394   | 6,531   | 8,042   | 8,069   | 7,879   | 8,927   | 9,131   |        |
|               | (保険基盤安定繰入金)          |           |         |         |         | (681)   | (759)   | (1,281) | (1,475) | (1,568) | (1,651) |        |
|               | (保険給付費等繰入金)          | (3,335)   | (3,395) | (3,619) | (4,394) | (5,850) | (7,283) | (6,788) | (6,404) | (7,359) | (7,480) |        |
|               | 京都府基金貸付金             |           |         |         |         |         |         |         |         |         |         |        |
| 基金会計繰入金       |                      |           |         |         |         |         |         |         |         |         |         |        |
| 介護円滑導入給付金     |                      |           |         |         |         |         |         |         |         |         |         |        |
| 基金積立          |                      |           |         |         |         |         |         |         |         |         |         |        |
| 歳入合計          | 50,378               | 55,868    | 61,037  | 63,258  | 66,282  | 71,102  | 71,326  | 71,299  | 73,673  | 74,064  |         |        |
| 歳出合計          | 52,004               | 59,297    | 63,440  | 62,105  | 64,177  | 68,713  | 68,184  | 68,107  | 70,635  | 73,470  |         |        |
| 歳入歳出差引(単年度収支) | △1,626               | △3,429    | △2,403  | 1,153   | 2,105   | 2,389   | 3,142   | 3,192   | 3,038   | 594     |         |        |
| 年度末累積収支       | △1,636               | △5,065    | △7,468  | △6,315  | △4,210  | △1,821  | 1,321   | 4,513   | 7,551   | 8,145   |         |        |



(单位:百万元)

| 6       | 7       | 8       | 9       | 10      | 11      | 12      | 13      | 14      | 15      | 16      | 17      | 18      |
|---------|---------|---------|---------|---------|---------|---------|---------|---------|---------|---------|---------|---------|
| 47,026  | 48,262  | 47,774  | 49,258  | 49,929  | 55,788  | 53,929  | 59,149  | 59,569  | 64,733  | 64,541  | 63,735  | 68,147  |
| 22,314  | 22,817  | 22,274  | 24,135  | 22,985  | 25,162  | 24,973  | 27,349  | 27,518  | 27,112  | 27,368  | 28,854  | 29,252  |
| 23,425  | 23,997  | 24,035  | 23,682  | 24,496  | 27,120  | 25,639  | 28,284  | 27,748  | 30,051  | 29,903  | 27,257  | 25,705  |
|         |         |         |         | 910     | 1,418   | 1,496   | 1,720   | 2,764   | 4,044   | 3,893   | 3,991   | 4,375   |
|         |         |         |         |         |         |         |         |         | 631     | 623     | 674     | 612     |
| 1,148   | 1,283   | 1,311   | 1,272   | 1,404   | 1,475   | 1,662   | 1,661   | 1,392   | 2,595   | 2,554   | 2,774   | 8,032   |
|         | 14      | 12      | 12      | 9       | 4       | 4       | 1       | 1       | 1       | 1       | 2       | 3       |
| 139     | 151     | 142     | 157     | 125     | 609     | 155     | 134     | 146     | 299     | 199     | 183     | 168     |
| 62,927  | 64,401  | 65,193  | 64,718  | 69,636  | 74,875  | 73,264  | 78,385  | 79,442  | 87,394  | 86,069  | 87,389  | 92,767  |
| 38,657  | 40,164  | 40,716  | 39,656  | 41,219  | 42,541  | 43,752  | 44,351  | 40,540  | 48,331  | 50,973  | 54,260  | 55,791  |
| 22,974  | 22,904  | 23,015  | 23,443  | 26,833  | 30,722  | 27,878  | 32,313  | 37,233  | 35,978  | 32,024  | 29,805  | 28,510  |
| 862     | 874     | 1,005   | 1,110   | 1,055   | 1,051   | 1,073   | 1,131   | 1,046   | 2,524   | 2,490   | 2,697   | 7,802   |
| 213     | 218     | 231     | 254     | 270     | 290     | 300     | 316     | 325     | 239     | 262     | 274     | 287     |
| 221     | 241     | 226     | 255     | 259     | 271     | 261     | 274     | 298     | 322     | 320     | 353     | 377     |
| △15,901 | △16,139 | △17,419 | △15,460 | △19,707 | △19,087 | △19,335 | △19,236 | △19,873 | △22,661 | △21,528 | △23,654 | △24,620 |
|         |         |         |         |         |         |         |         |         |         |         |         |         |
|         |         |         |         |         |         |         |         |         |         |         |         |         |
|         |         |         |         |         |         |         |         |         |         |         |         |         |
|         |         |         |         |         |         |         |         |         |         |         |         |         |
| 11,165  | 11,160  | 12,991  | 13,179  | 14,184  | 14,856  | 16,206  | 15,645  | 14,422  | 17,403  | 20,881  | 24,497  | 26,457  |
| 3,124   | 3,219   | 3,629   | 3,916   | 3,589   | 4,192   | 4,183   | 4,590   | 4,713   | 5,105   | 5,727   | 6,862   | 7,733   |
| 8,025   | 7,920   | 9,335   | 9,237   | 10,575  | 10,637  | 11,991  | 11,018  | 9,692   | 12,273  | 15,126  | 17,612  | 18,701  |
| 16      | 21      | 27      | 26      | 20      | 27      | 32      | 37      | 17      | 25      | 28      | 23      | 23      |
| 10,926  | 11,417  | 12,642  | 13,252  | 14,090  | 14,988  | 15,350  | 15,702  | 14,726  | 17,455  | 20,591  | 24,148  | 26,396  |
| 10,923  | 11,412  | 12,635  | 13,243  | 14,085  | 14,984  | 15,345  | 15,692  | 14,715  | 17,449  | 20,583  | 24,141  | 26,392  |
| 3       | 5       | 7       | 9       | 5       | 4       | 5       | 10      | 11      | 6       | 8       | 7       | 4       |
| 239     | △257    | 349     | △73     | 94      | △132    | 856     | △57     | △304    | △52     | 290     | 349     | 61      |
|         |         |         |         |         |         | 3,391   | 3,791   | 3,807   | 4,295   | 5,089   | 5,438   | 5,443   |
|         |         |         |         |         |         | 1,768   | 1,948   | 1,968   | 2,161   | 2,561   | 2,801   | 2,885   |
|         |         |         |         |         |         | 1,587   | 1,800   | 1,790   | 2,071   | 2,446   | 2,546   | 2,472   |
|         |         |         |         |         |         | 36      | 43      | 49      | 63      | 82      | 91      | 86      |
|         |         |         |         |         |         | 3,967   | 4,500   | 4,475   | 5,176   | 6,115   | 7,024   | 7,220   |
|         |         |         |         |         |         | 3,967   | 4,500   | 4,475   | 5,176   | 6,115   | 7,024   | 7,220   |
|         |         |         |         |         |         | △576    | △709    | △668    | △881    | △1,026  | △1,586  | △1,777  |
| 294     | 278     | 236     | 94      | 84      | 119     | 134     | 24      | 62      | 70      | 62      | 111     | 7       |
| 267     | 254     | 213     | 72      | 63      | 98      | 131     | 18      | 56      | 64      | 54      |         |         |
| 27      | 24      | 23      | 22      | 21      | 21      | 3       | 6       | 6       | 6       | 8       | 111     | 7       |
| 3,131   | 3,187   | 3,164   | 3,446   | 3,424   | 3,190   | 3,424   | 3,383   | 3,665   | 3,373   | 3,332   | 3,376   | 3,685   |
| 2,220   | 2,276   | 2,219   | 2,253   | 2,314   | 2,261   | 2,296   | 2,365   | 2,363   | 2,277   | 2,263   | 2,261   | 2,249   |
| 741     | 692     | 743     | 745     | 783     | 804     | 831     | 899     | 956     | 990     | 946     | 993     | 1,056   |
| 133     | 143     | 118     | 368     | 224     | 82      | 245     | 88      | 321     | 82      | 85      | 103     | 310     |
| 37      | 76      | 84      | 80      | 103     | 43      | 52      | 31      | 25      | 24      | 38      | 19      | 70      |
| △2,837  | △2,909  | △2,928  | △3,352  | △3,340  | △3,071  | △3,290  | △3,359  | △3,603  | △3,303  | △3,270  | △3,265  | △3,678  |
| △18,499 | △19,305 | △19,998 | △18,885 | △22,953 | △22,290 | △22,345 | △23,361 | △24,448 | △26,897 | △25,534 | △28,156 | △30,014 |
| 17,231  | 17,451  | 17,254  | 17,483  | 18,178  | 19,721  | 20,275  | 24,004  | 23,629  | 25,714  | 25,658  | 29,328  | 30,962  |
| 7,927   | 8,143   | 7,939   | 7,559   | 7,990   | 9,191   | 9,458   | 10,025  | 9,995   | 11,001  | 10,950  | 9,872   | 10,023  |
| (6,525) | (6,939) | (6,963) | (6,613) | (6,913) | (8,124) | (8,455) | (8,971) | (8,945) | (9,936) | (9,913) | (8,647) | (8,864) |
| (1,402) | (1,204) | (976)   | (946)   | (1,077) | (1,067) | (1,003) | (1,054) | (1,050) | (1,065) | (1,037) | (1,225) | (1,159) |
|         |         |         |         |         |         |         |         |         |         |         | 3,925   | 5,424   |
| 112     | 116     | 123     | 130     | 134     | 135     | 135     | 135     | 139     | 123     | 106     | 75      | 75      |
| 9,192   | 9,192   | 9,192   | 9,794   | 10,054  | 10,395  | 10,395  | 13,495  | 13,495  | 14,590  | 14,602  | 15,406  | 15,406  |
| (1,722) | (1,922) | (2,590) | (3,103) | (3,368) | (3,816) | (4,407) | (5,510) | (5,965) | (7,678) | (7,916) | (8,328) | (8,358) |
| (7,470) | (7,270) | (6,602) | (6,691) | (6,686) | (6,579) | (5,988) | (7,985) | (7,530) | (6,912) | (6,686) | (7,078) | (7,048) |
|         |         |         |         |         |         | 287     | 349     |         |         |         | 50      | 34      |
| 858     |         |         |         |         |         |         |         |         |         |         |         |         |
| 75,716  | 77,151  | 78,255  | 80,014  | 82,375  | 90,484  | 93,935  | 102,613 | 101,489 | 112,215 | 116,231 | 123,109 | 131,016 |
| 77,842  | 79,005  | 80,999  | 81,416  | 87,150  | 93,053  | 96,005  | 101,970 | 102,308 | 113,398 | 116,107 | 121,937 | 130,068 |
| △2,126  | △1,854  | △2,744  | △1,402  | △4,775  | △2,569  | △2,070  | 643     | △819    | △1,183  | 124     | 1,172   | 948     |
| 6,019   | 4,165   | 1,421   | 19      | △4,756  | △7,325  | △9,395  | △8,752  | △9,571  | △10,754 | △10,630 | △9,458  | △8,510  |

| 年             | 度                    | 19               | 20               | 21               | 22               | 23               | 24               | 25               | 26               | 27                | 28                |        |
|---------------|----------------------|------------------|------------------|------------------|------------------|------------------|------------------|------------------|------------------|-------------------|-------------------|--------|
| 一般            | 歳入                   | 74,633           | 81,539           | 84,044           | 85,857           | 89,891           | 91,904           | 94,265           | 95,016           | 118,305           | 118,767           |        |
|               | 保険料                  | 28,502           | 19,752           | 19,737           | 19,639           | 20,339           | 20,386           | 20,367           | 20,094           | 19,323            | 19,131            |        |
|               | 国庫支出金                | 26,191           | 18,355           | 18,713           | 19,666           | 20,084           | 18,180           | 18,323           | 18,385           | 18,696            | 18,887            |        |
|               | 前期高齢者交付金             |                  | 25,388           | 29,119           | 29,458           | 31,666           | 34,883           | 36,540           | 37,462           | 39,476            | 39,685            |        |
|               | 療養給付費交付金             | 4,872            | 1,422            | 712              | 874              | 1,018            | 1,359            | 1,807            | 1,285            | 780               | 533               |        |
|               | 保険給付費等交付金            |                  |                  |                  |                  |                  |                  |                  |                  |                   |                   |        |
|               | 高額共同事業府負担金           | 675              | 735              | 781              | 783              | 820              | 875              | 904              | 970              | 1,074             | 1,190             |        |
|               | 特定健診等府負担金            |                  | 74               | 70               | 82               | 84               | 114              | 103              | 108              | 110               | 122               |        |
|               | 共同事業交付金              | 14,193           | 14,661           | 14,733           | 15,159           | 15,683           | 15,862           | 15,886           | 16,390           | 38,581            | 38,958            |        |
|               | 基金会計繰入金その他           | 7<br>193         | 969<br>183       |                  |                  |                  |                  |                  |                  |                   | 0<br>265          |        |
| 療             | 歳出                   | 101,523          | 100,691          | 102,819          | 104,953          | 107,097          | 108,676          | 111,679          | 114,444          | 141,249           | 139,230           |        |
|               | 給付費                  | 58,892           | 81,037           | 85,723           | 88,361           | 90,806           | 92,181           | 94,934           | 96,910           | 101,499           | 99,755            |        |
|               | 国民健康保険事業費納付金         |                  |                  |                  |                  |                  |                  |                  |                  |                   |                   |        |
|               | 老人保健拠出金              | 27,924           | 3,783            | 796              | 311              | 1                | 1                | 1                | 1                | 1                 | 1                 |        |
|               | 前期高齢者納付金             |                  | 19               | 46               | 26               | 49               | 19               | 20               | 15               | 13                | 14                |        |
|               | 共同事業拠出金              | 13,916           | 14,923           | 15,081           | 15,104           | 15,068           | 15,302           | 15,500           | 16,278           | 38,456            | 38,173            |        |
|               | 審査支払手数料              | 302              | 308              | 314              | 313              | 265              | 253              | 254              | 256              | 253               | 248               |        |
|               | 保健事業費                | 489              | 621              | 859              | 838              | 908              | 920              | 970              | 984              | 1,027             | 1,039             |        |
|               | 差引過不足額               | △26,890          | △19,152          | △18,775          | △19,096          | △17,206          | △16,772          | △17,414          | △19,428          | △22,944           | △20,463           |        |
|               | 後期高齢者支援分             | 歳入               |                  | 10,498           | 12,112           | 11,720           | 12,438           | 12,783           | 13,048           | 13,082            | 12,501            | 12,126 |
| 保険料           |                      |                  | 5,253            | 6,184            | 6,049            | 6,314            | 6,342            | 6,343            | 6,402            | 6,106             | 6,105             |        |
| 国庫支出金         |                      |                  | 4,595            | 5,234            | 5,003            | 5,303            | 5,456            | 5,758            | 5,789            | 5,911             | 5,851             |        |
| 療養給付費交付金      |                      |                  | 650              | 694              | 668              | 821              | 985              | 947              | 891              | 484               | 170               |        |
| 歳出            |                      |                  | 14,169           | 16,091           | 15,385           | 16,419           | 18,042           | 18,953           | 18,984           | 18,957            | 18,457            |        |
| 国民健康保険事業費納付金  |                      |                  |                  |                  |                  |                  |                  |                  |                  |                   |                   |        |
| 後期高齢者支援金等     |                      |                  | 14,169           | 16,091           | 15,385           | 16,419           | 18,042           | 18,953           | 18,984           | 18,957            | 18,457            |        |
| 差引過不足額        |                      |                  | △3,671           | △3,979           | △3,665           | △3,981           | △5,259           | △5,905           | △5,902           | △6,456            | △6,331            |        |
| 退職者医療分        |                      | 歳入               | 29,324           | 7,136            | 5,522            | 5,273            | 6,375            | 6,947            | 6,333            | 4,769             | 3,148             | 2,549  |
|               |                      | 保険料              | 8,018            | 1,758            | 1,678            | 1,718            | 1,954            | 1,771            | 1,577            | 1,250             | 856               | 541    |
|               | 保険給付費等交付金            | 21,278           | 5,349            | 3,779            | 3,548            | 4,409            | 5,165            | 4,738            | 3,502            | 2,290             | 1,994             |        |
|               | 療養給付費交付金             |                  |                  |                  |                  |                  |                  |                  |                  |                   |                   |        |
|               | その他                  | 28               | 29               | 65               | 7                | 12               | 11               | 18               | 17               | 2                 | 14                |        |
|               | 歳出                   | 29,255           | 6,933            | 5,269            | 5,291            | 6,254            | 5,958            | 5,570            | 4,271            | 3,245             | 2,229             |        |
|               | 給付費                  | 29,250           | 6,929            | 4,895            | 5,290            | 6,252            | 5,954            | 5,567            | 4,269            | 3,242             | 2,228             |        |
|               | 国民健康保険事業費納付金         |                  |                  |                  |                  |                  |                  |                  |                  |                   |                   |        |
|               | その他                  | 5                | 4                | 374              | 1                | 2                | 4                | 3                | 2                | 3                 | 1                 |        |
|               | 差引過不足額               | 69               | 203              | 253              | △18              | 121              | 989              | 763              | 498              | △97               | 320               |        |
| 介護分           | 歳入                   | 5,184            | 4,635            | 4,500            | 4,812            | 5,183            | 5,144            | 5,176            | 5,098            | 4,689             | 4,464             |        |
|               | 保険料                  | 2,771            | 2,480            | 2,324            | 2,532            | 2,768            | 2,690            | 2,583            | 2,520            | 2,383             | 2,278             |        |
|               | 国庫支出金                | 2,344            | 2,089            | 2,105            | 2,202            | 2,326            | 2,371            | 2,520            | 2,514            | 2,264             | 2,161             |        |
|               | 療養給付費交付金             | 69               | 66               | 71               | 78               | 89               | 83               | 73               | 64               | 42                | 25                |        |
|               | 歳出                   | 6,908            | 6,143            | 5,900            | 6,307            | 6,842            | 7,419            | 7,878            | 7,857            | 7,075             | 6,736             |        |
|               | 国民健康保険事業費納付金         |                  |                  |                  |                  |                  |                  |                  |                  |                   |                   |        |
|               | 介護納付金                | 6,908            | 6,143            | 5,900            | 6,307            | 6,842            | 7,419            | 7,878            | 7,857            | 7,075             | 6,736             |        |
|               | 差引過不足額               | △1,724           | △1,508           | △1,400           | △1,495           | △1,659           | △2,275           | △2,702           | △2,759           | △2,386            | △2,272            |        |
|               | 事務費その他               | 歳入               | 7                | 8                | 15               | 18               | 16               | 18               | 16               | 19                | 26                | 41     |
|               |                      | 国庫支出金            |                  |                  |                  |                  |                  |                  |                  |                   |                   |        |
| その他           |                      | 7                | 8                | 15               | 18               | 16               | 18               | 16               | 19               | 26                | 41                |        |
| 歳出            |                      | 3,923            | 3,003            | 2,963            | 3,634            | 4,164            | 4,797            | 4,786            | 4,262            | 3,865             | 3,646             |        |
| 与件費           |                      | 2,237            | 1,722            | 1,749            | 1,807            | 1,897            | 1,846            | 1,778            | 1,806            | 1,816             | 1,811             |        |
| 物件費           |                      | 1,267            | 1,154            | 1,066            | 1,250            | 1,025            | 1,030            | 1,041            | 1,064            | 944               | 1,167             |        |
| 還付金等          |                      | 333              | 73               | 120              | 555              | 1,229            | 1,914            | 1,965            | 1,392            | 1,105             | 668               |        |
| 京都府基金償還金      |                      |                  |                  |                  |                  |                  |                  |                  |                  |                   |                   |        |
| 一時借入金         |                      | 86               | 54               | 28               | 22               | 13               | 7                | 2                | 0                | 0                 | 0                 |        |
| 差引過不足額        |                      | △3,916           | △2,995           | △2,948           | △3,616           | △4,148           | △4,779           | △4,770           | △4,243           | △3,839            | △3,605            |        |
| 差引過不足額合計      | △32,461              | △27,123          | △26,849          | △27,890          | △26,873          | △28,096          | △30,028          | △31,834          | △35,722          | △32,351           |                   |        |
| その他の財源        | 歳入                   | 30,527           | 28,455           | 27,992           | 29,436           | 29,602           | 30,824           | 31,665           | 32,567           | 34,089            | 34,240            |        |
|               | 国調整交付金等<br>(普通調整交付金) | 9,525<br>(8,646) | 9,412<br>(8,556) | 9,180<br>(8,184) | 9,640<br>(8,221) | 9,508<br>(8,288) | 9,267<br>(8,054) | 9,892<br>(8,720) | 9,904<br>(8,756) | 10,199<br>(8,971) | 10,252<br>(8,883) |        |
|               | (特別調整交付金等)           | (879)            | (856)            | (996)            | (1,419)          | (1,220)          | (1,213)          | (1,172)          | (1,148)          | (1,228)           | (1,369)           |        |
|               | 府調整交付金               | 5,501            | 4,948            | 5,132            | 5,337            | 5,327            | 6,713            | 6,879            | 6,980            | 7,138             | 7,193             |        |
|               | 保険給付費等交付金            |                  |                  |                  |                  |                  |                  |                  |                  |                   |                   |        |
|               | 京都府補助金               | 75               |                  |                  |                  |                  |                  |                  |                  |                   |                   |        |
|               | 一般会計繰入金              | 15,406           | 14,095           | 13,680           | 14,459           | 14,767           | 14,844           | 14,894           | 15,683           | 16,752            | 16,795            |        |
|               | (保険基盤安定繰入金)          | (8,329)          | (6,119)          | (6,318)          | (6,874)          | (7,026)          | (7,148)          | (7,217)          | (8,002)          | (9,772)           | (9,818)           |        |
|               | (保険給付費等繰入金)          | (7,077)          | (7,976)          | (7,362)          | (7,585)          | (7,741)          | (7,696)          | (7,677)          | (7,681)          | (6,980)           | (6,977)           |        |
|               | 京都府基金貸付金             |                  |                  |                  |                  |                  |                  |                  |                  |                   |                   |        |
| 基金会計繰入金       | 20                   |                  |                  |                  |                  |                  |                  |                  |                  |                   |                   |        |
| 介護円滑導入給付金     |                      |                  |                  |                  |                  |                  |                  |                  |                  |                   |                   |        |
| 基金積立          |                      |                  |                  |                  |                  |                  |                  |                  |                  |                   |                   |        |
| 歳入合計          | 139,675              | 132,271          | 134,185          | 137,116          | 143,505          | 147,620          | 150,503          | 150,551          | 172,758          | 172,187           |                   |        |
| 歳出合計          | 141,609              | 130,939          | 133,042          | 135,570          | 140,776          | 144,892          | 148,866          | 149,818          | 174,391          | 170,298           |                   |        |
| 歳入歳出差引(単年度収支) | △1,934               | 1,332            | 1,143            | 1,546            | 2,729            | 2,728            | 1,637            | 733              | △1,633           | 1,889             |                   |        |
| 年度末累積収支       | △10,444              | △9,112           | △7,969           | △6,423           | △3,694           | △966             | 671              | 1,404            | △229             | 1,660             |                   |        |

(単位:百万円)

| 29      | 30      | 1       | 2       |
|---------|---------|---------|---------|
| 118,339 | 113,731 | 113,591 | 108,727 |
| 18,567  | 16,843  | 16,509  | 15,842  |
| 18,346  | 3       |         |         |
| 42,573  |         |         |         |
| 337     |         |         |         |
|         | 96,637  | 96,811  | 92,615  |
| 1,066   |         |         |         |
| 111     |         |         |         |
| 36,989  |         |         |         |
| 0       |         |         |         |
| 350     | 248     | 271     | 270     |
| 136,059 | 123,798 | 126,507 | 119,465 |
| 98,638  | 96,891  | 97,473  | 93,063  |
|         | 25,604  | 27,714  | 25,360  |
| 1       |         |         |         |
| 66      |         |         |         |
| 36,042  |         |         |         |
| 246     | 240     | 236     | 218     |
| 1,066   | 1,063   | 1,084   | 824     |
| △17,720 | △10,067 | △12,916 | △10,738 |
| 11,914  | 6,079   | 5,955   | 5,698   |
| 5,922   | 6,079   | 5,955   | 5,698   |
| 5,823   |         |         |         |
| 169     |         |         |         |
| 18,366  | 8,730   | 8,605   | 8,414   |
|         | 8,730   | 8,605   | 8,414   |
| 18,366  |         |         |         |
| △6,452  | △2,651  | △2,650  | △2,716  |
| 1,395   | 624     | 137     | 15      |
| 273     | 100     | 18      | 2       |
|         | 521     | 116     | 12      |
| 1,119   |         |         |         |
| 3       | 3       | 3       | 1       |
| 1,294   | 684     | 146     | 12      |
| 1,293   | 530     | 115     | 11      |
|         | 153     | 31      | 1       |
| 1       | 1       | 0       | 0       |
| 101     | △60     | △9      | 3       |
| 4,369   | 2,114   | 2,069   | 1,956   |
| 2,174   | 2,114   | 2,069   | 1,956   |
| 2,181   |         |         |         |
| 14      |         |         |         |
| 6,817   | 3,045   | 3,361   | 3,230   |
|         | 3,045   | 3,361   | 3,230   |
| 6,817   |         |         |         |
| △2,448  | △931    | △1,292  | △1,274  |
| 40      | 38      | 40      | 59      |
|         |         |         |         |
| 40      | 38      | 40      | 59      |
| 4,114   | 4,997   | 4,331   | 3,696   |
| 1,817   | 1,817   | 1,834   | 1,870   |
| 1,314   | 1,394   | 1,265   | 1,568   |
| 983     | 1,786   | 107     | 258     |
|         |         | 1,125   | 0       |
| 0       | 0       | 0       | 0       |
| △4,074  | △4,959  | △4,291  | △3,637  |
| △30,593 | △18,668 | △21,158 | △18,362 |
| 34,338  | 18,288  | 20,570  | 21,208  |
| 10,522  | 3       | 3       | 1,266   |
| (8,822) | (0)     | (0)     | (0)     |
| (1,700) | (3)     | (3)     | (1,266) |
| 7,233   |         |         |         |
|         | 1,547   | 1,463   | 2,776   |
| 16,583  | 15,613  | 17,244  | 17,166  |
| (9,574) | (9,152) | (9,032) | (8,937) |
| (7,009) | (6,461) | (8,212) | (8,229) |
|         | 1,125   | 0       | 0       |
|         |         | 1,860   | 0       |
|         | 3,720   |         |         |
| 170,395 | 140,874 | 142,362 | 137,664 |
| 166,650 | 144,974 | 142,950 | 134,817 |
| 3,745   | △4,100  | △588    | 2,847   |
| 5,405   | 1,306   | 718     | 3,565   |

歳入合計 138,382 百万円

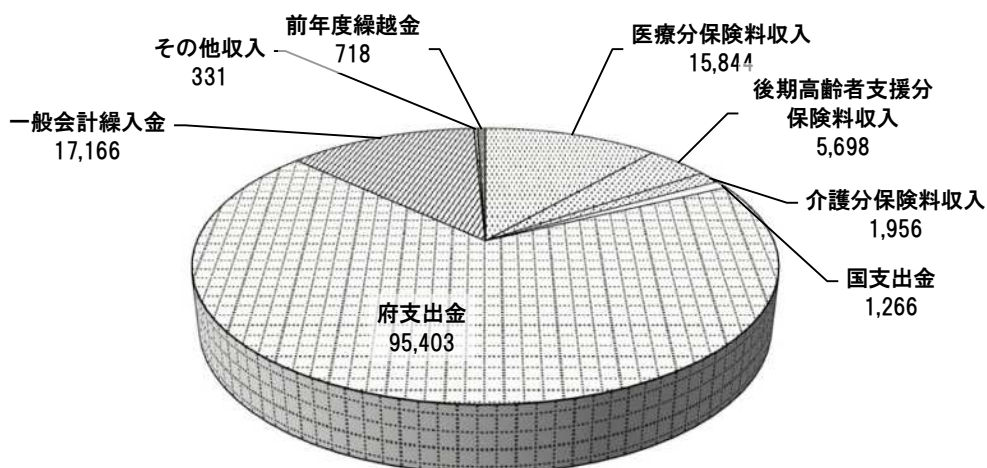

歳出合計 134,817 百万円

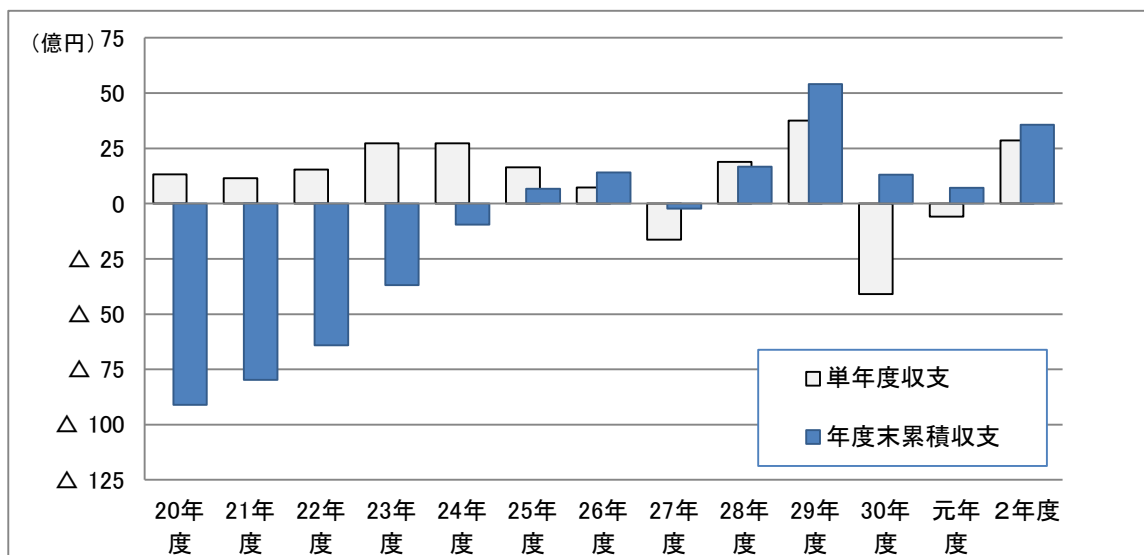
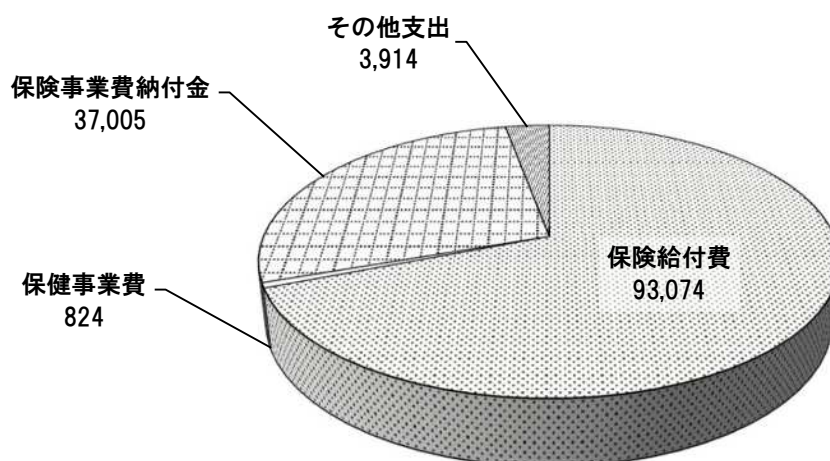

財源構成比

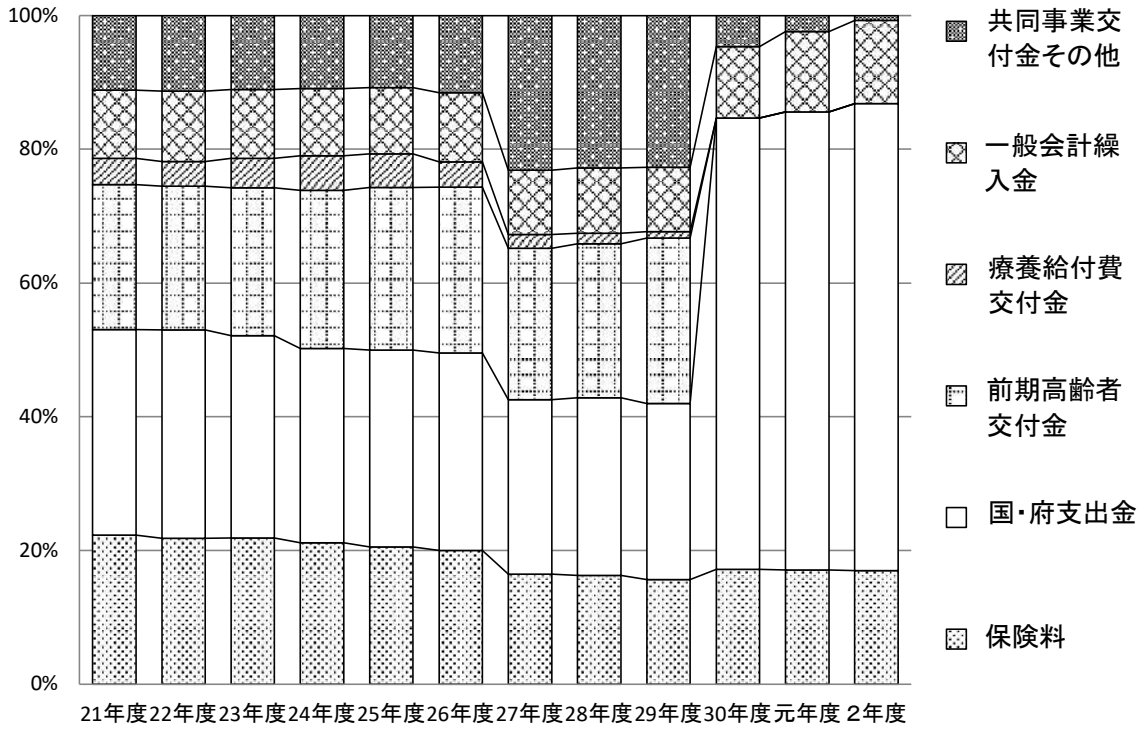

21年度 22年度 23年度 24年度 25年度 26年度 27年度 28年度 29年度 30年度 元年度 2年度

財源の推移 (億円)

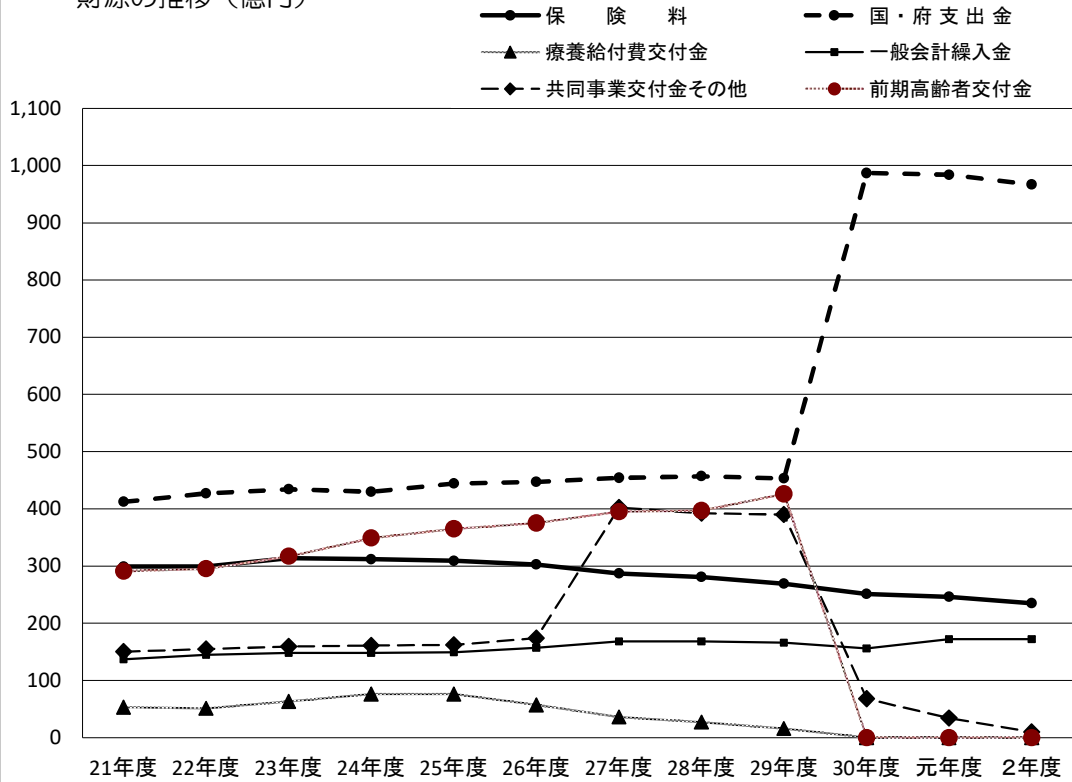

21年度 22年度 23年度 24年度 25年度 26年度 27年度 28年度 29年度 30年度 元年度 2年度