方面別指針の検討【都市全体における位置付け】

資料５

○各方面ごとに将来像や方向性を
即地的・総合的に分かりやすく整理

○現状・課題，ポテンシャルなどを
踏まえた，実効性の高い方針

行政，市民，事業者によるまちづくりの推進

【５つのエリアの相互関係】
（持続可能な都市構築プラン）

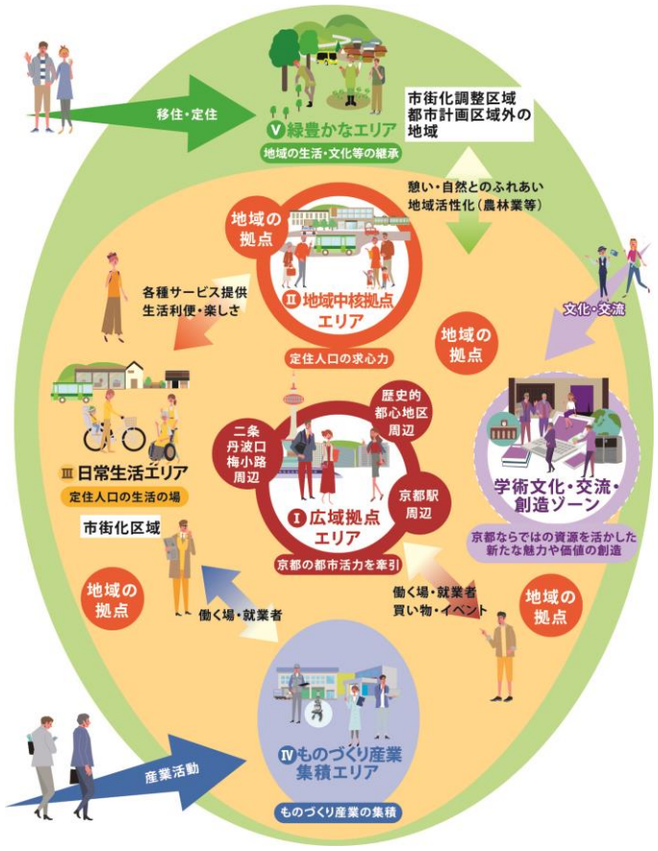
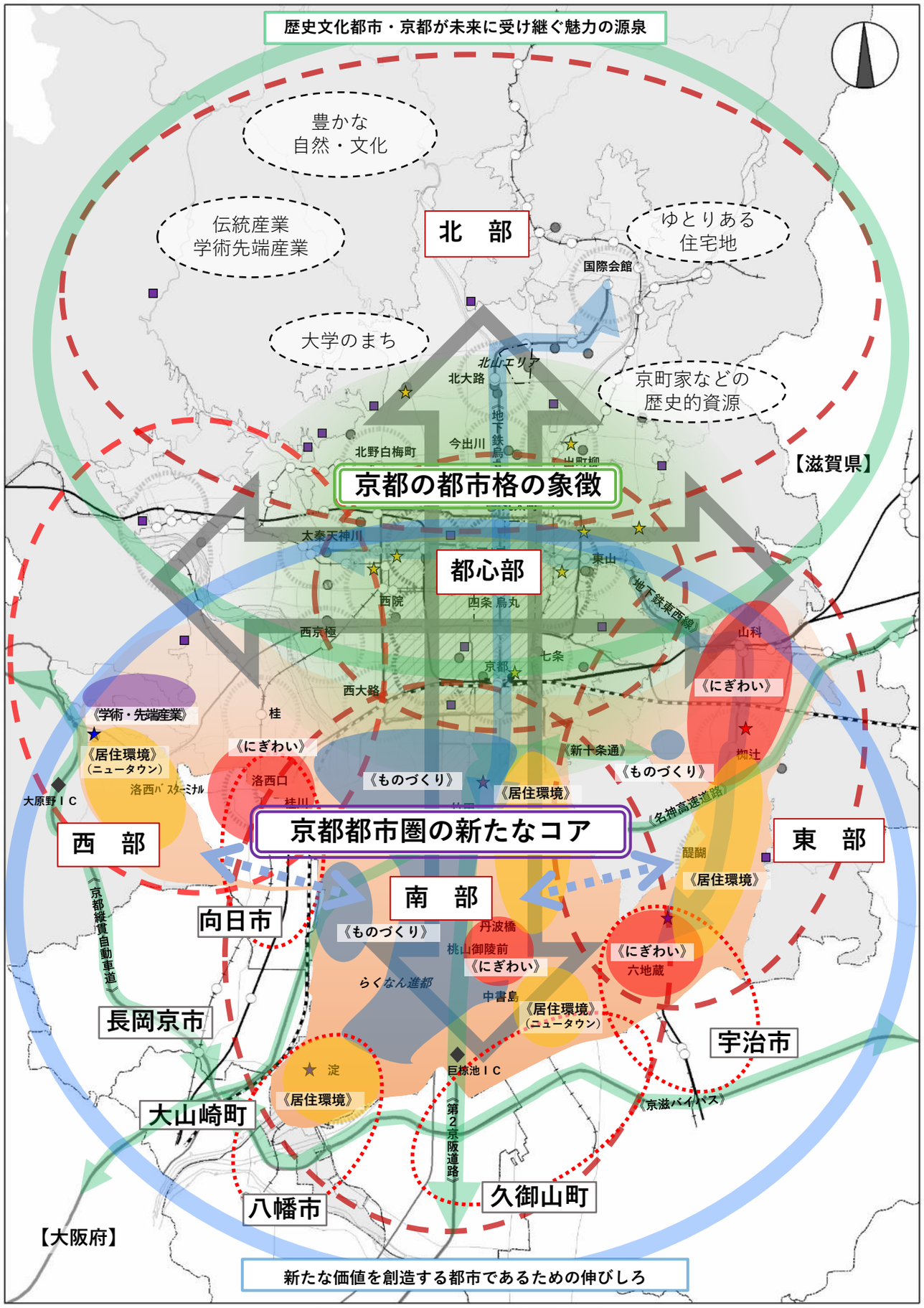
具体化