

# 京都市国民健康保険事業状況 (平成30年度版)



「元気都市京都・いきいき健康づくり」  
シンボルマーク

保健福祉局生活福祉部保険年金課

## 目 次

### 1 平成30年度事業状況

(1) 基礎計数 ..... 2

(2) 財政状況(形式収支) ..... 4

### 2 年度別事業状況

(1) 基礎計数 ..... 6

    グラフ ..... 14

(2) 財政状況(形式収支) ..... 20

    グラフ ..... 26

1 平成30年度事業状況  
(1) 基礎計数

項目	29年度決算	30年度予算	30年度決算見込	31年度予算	備考
被保険者数	324,151人	321,000人	313,134人	305,000人	
一般者分	321,113	319,000	311,970	304,000	
退職者分	3,038	2,000	1,164	1,000	
世帯	213,416世帯	212,000世帯	209,246世帯	207,000世帯	
一般者分	211,705	211,000	208,567	206,000	
退職者等分(単独)	1,711	1,000	679	1,000	
総医療費	118,549,802千円	120,833,000千円	115,169,976千円	117,236,000千円	
一般者分	117,001,961	119,791,000	114,538,805	116,665,000	
退職者分	1,547,841	1,042,000	631,171	571,000	
1人当たりレセプト件数	15.50件	15.32件	15.61件	16.05件	
一般者分	15.46	15.29	15.59	16.03	
退職者分	19.28	20.00	21.37	22.00	
1件当たり医療費	23,595円	24,565円	23,562円	23,950円	
一般者分	23,561	24,552	23,553	23,941	
退職者分	26,426	26,050	25,376	25,955	
1人当たり医療費	365,724円	376,427円	367,798円	384,380円	
一般者分	364,364	375,520	367,147	383,766	
退職者分	509,493	521,000	542,243	571,000	
保険等割額	18,120円	16,490円	16,490円	16,490円	
平均割額	25,810円	24,360円	24,360円	24,360円	
所得割額	8.67/100	7.56/100	7.56/100	7.56/100	
料最高限度額	540,000円	580,000円	580,000円	610,000円	
徴収率(現年分)	94.23%	93.77%	94.62%	94.33%	
一般者分	94.19	93.75	94.61	94.31	
退職者分	97.56	97.48	98.18	97.77	
1人当たり保険料	58,656円	54,983円	54,491円	55,394円	
一般者分	58,558	54,988	54,452	55,284	
退職者分	69,638	54,370	66,219	89,029	

項 目	29年度決算		30年度予算		30年度決算見込		31年度予算		備 考
	円	%	円	%	円	%	円	%	
後期高齢者支援金	56,838		—		—		—		
1人当たり									
保険割額	5,730		6,000		6,000		6,000		
平均割額	8,160		8,870		8,870		8,870		
所得割額	2.71/100		2.83/100		2.83/100		2.83/100		
料徴	190,000		190,000		190,000		190,000		
徴収率(現年分)	94.29	%	93.78	%	94.59	%	94.33	%	
1 一般	94.26		93.75		94.58		94.31		
退職者等	97.57		97.48		98.19		97.77		
1人当たり保険料	18,716	円	19,958	円	19,800	円	20,132	円	
1 一般	18,685		19,966		19,786		20,095		
退職者等	22,202		18,825		24,071		31,476		
第2号被保険者数	103,830	人	106,000	人	100,028	人	98,000	人	
1 一般	100,931		104,000		98,908		97,000		
退職者等	2,899		2,000		1,120		1,000		
第2号世帯数	88,191	世帯	90,000	世帯	85,367	世帯	85,000	世帯	
1 一般	85,921		89,000		84,449		84,000		
退職者等(単独)	2,270		1,000		918		1,000		
1人当たり介護納付金	65,887	円	—	円	—	円	—	円	
1 等	4,810	円	4,750	円	4,750	円	4,750	円	
平均割額	9,120	円	9,410	円	9,410	円	9,410	円	
所得割額	2.53/100		2.53/100		2.53/100		2.53/100		
料徴	160,000	円	160,000	円	160,000	円	160,000	円	
徴収率(現年分)	92.64	%	91.99	%	93.12	%	93.43	%	
1 一般	92.50		91.84		93.07		93.39		
退職者等	97.62		99.79		98.29		97.31		
1人当たり保険料	21,295	円	21,412	円	21,465	円	21,466	円	
1 一般	21,286		21,412		21,467		21,466		
退職者等	21,610		21,412		21,219		21,466		

(2) 財政状況(形式収支)

項目		29年度決算	30年度予算	30年度決算見込	31年度予算	備考
歳入	118,339,100	118,129,427	113,730,957	114,878,524		
歳出	18,566,650	17,239,000	16,842,785	16,550,000		
歳入	18,345,951	1	3,172	0		
歳出	(17,169,219)	(0)	(0)	(0)		
歳入	(0)	(0)	(0)	(0)		
歳出	(1,065,665)	(0)	(0)	(0)		
歳入	(111,067)	(1)	(3,172)	(0)		
歳出	42,573,346	0	0	0		
歳入	336,839	0	0	0		
歳出	1,176,732	100,655,877	96,636,843	98,102,098		
歳入	(1,065,665)	(100,655,876)	(96,633,671)	(98,102,097)		
歳出	(111,067)	(0)	(0)	(0)		
歳入	(0)	(1)	(3,172)	(1)		
歳出	36,988,957	0	0	0		
歳入	0	0	67	2,791		
歳出	350,625	234,549	248,090	223,635		
歳入	136,058,498	128,236,999	123,797,765	127,722,567		
歳出	98,638,065	101,240,000	96,890,610	98,606,000		
歳入	0	25,605,000	25,604,377	27,715,000		
歳出	343	0	0	0		
歳入	(0)	(0)	(0)	(0)		
歳出	(0)	(0)	(0)	(0)		
歳入	(343)	(0)	(0)	(0)		
歳出	66,066	0	0	0		
歳入	36,042,021	0	0	0		
歳出	245,923	242,000	239,834	242,000		
歳入	1,066,080	1,119,999	1,062,944	1,129,567		
歳出	0	30,000	0	30,000		
差引	△17,719,398	△10,107,572	△10,066,808	△12,844,043		
歳入	11,913,771	6,220,000	6,079,211	5,998,000		
歳出	5,921,988	6,220,000	6,079,211	5,998,000		
歳入	5,822,632	0	0	0		
歳出	169,151	0	0	0		
歳入	18,366,156	8,731,000	8,730,287	8,605,000		
歳出	0	8,731,000	8,730,287	8,605,000		
歳入	18,366,156	0	0	0		
歳出	(19,951,985)	(0)	(0)	(0)		
歳入	(△1,587,110)	(0)	(0)	(0)		
歳出	(1,281)	(0)	(0)	(0)		
差引	△6,452,385	△2,511,000	△2,651,076	△2,607,000		

(単位:千円)

項目	29年度決算	30年度予算	30年度決算見込	31年度予算	備考
歳入	1,395,805	1,030,000	624,263	519,000	
保険料	273,072	152,700	100,007	30,700	
支出	0	865,800	520,863	482,200	
(保険給付費等交付金)	(0)	(865,800)	(520,863)	(482,200)	
(療養給付費交付金)	1,119,598	1	0	0	
(現年度概算分)	(1,229,422)	(0)	(0)	(0)	
(前年度精算分)	(△109,824)	(1)	(0)	(0)	
その他	3,135	11,499	3,393	6,100	
歳出	1,294,493	1,030,000	683,584	519,000	
給付	1,293,138	875,000	530,116	487,000	
国民健康保険事業費納付金	0	153,000	152,571	31,000	
還付金	1,355	2,000	897	1,000	
差引超過不足額	101,312	0	△59,321	0	
歳入	4,368,910	2,207,000	2,113,488	2,080,000	
保険料	2,173,593	2,207,000	2,113,488	2,080,000	
支出	2,181,432	0	0	0	
国庫交付金	13,885	0	0	0	
療養給付費	6,816,974	3,046,000	3,045,404	3,362,000	
国民健康保険事業費納付金	0	3,046,000	3,045,404	3,362,000	
介護	6,816,974	0	0	0	
(現年度概算分)	(7,497,679)	(0)	(0)	(0)	
(前々年度精算分)	(△680,705)	(0)	(0)	(0)	
差引超過不足額	△2,448,064	△839,000	△931,916	△1,282,000	
歳入	39,770	29,081	37,537	36,081	
その他	39,770	29,081	37,537	36,081	
歳出	4,113,900	3,536,001	8,716,741	3,610,433	
費用	1,817,084	1,879,680	1,817,140	1,884,775	
物件	1,313,804	1,527,321	1,393,782	1,595,658	
等	983,012	128,000	1,785,819	129,000	
子	0	1,000	0	1,000	
金利	0	0	0	0	
立	0	0	3,720,000	0	
積	△4,074,130	△3,506,920	△8,679,204	△3,574,352	
合	△30,592,665	△16,964,492	△22,388,325	△20,307,395	
計	35,998,131	16,964,492	23,694,154	20,307,395	
歳入	1,660,119	1	5,405,466	1	
越	10,521,816	1,305	3,313	2,822	
調整	(8,822,360)	(0)	(0)	(0)	
交付	(1,468,416)	(0)	(0)	(0)	
金	(231,040)	(1,305)	(3,313)	(2,822)	
等	7,232,779	1,231,668	1,547,637	1,265,575	
(府	(7,232,779)	(0)	(0)	(0)	
調	(1,231,668)	(0)	(1,547,637)	(1,265,575)	
整	16,583,417	15,731,518	15,612,738	17,178,997	
交付	(9,574,161)	(9,227,000)	(9,151,420)	(8,956,000)	
費	(7,009,256)	(6,504,518)	(6,461,318)	(8,222,997)	
等	0	0	1,125,000	0	
繰	0	0	0	1,860,000	
入	172,055,487	144,580,000	146,279,610	143,819,000	
計	166,650,021	144,580,000	144,973,781	143,819,000	
歳入	3,745,347	0	△4,099,637	0	
出	5,405,466	0	1,305,829	1,305,829	
計	0	0	1,860,000	0	
歳入	172,055,487	144,580,000	146,279,610	143,819,000	
歳出	166,650,021	144,580,000	144,973,781	143,819,000	
歳入歳出	3,745,347	0	△4,099,637	0	
差引	5,405,466	0	1,305,829	1,305,829	
(形式年度)	0	0	1,860,000	0	
単年度収支	0	0	1,860,000	0	
繰上	0	0	1,305,829	1,305,829	
積	0	0	1,860,000	0	
保	0	0	1,860,000	0	
有	0	0	1,860,000	0	

2 年度別事業状況  
(1) 基礎計数

年	度	36	37	38	39	40	41	42	43
医	被 保 険 者 数 ( 人 )	392,675	396,671	388,879	384,425	380,702	375,174	372,504	375,241
	若 人 分 退 職 者 等 分 老 人 保 健 分								
	世 帯 数 ( 世 帯 )	121,916	124,538	125,016	127,248	129,560	129,567	129,986	132,070
	一 般 分 退 職 者 等 分 ( 単 独 )								
	給 付 率 ( 主 : 員 )	6:6	6:6	7:6	7:5	7:5	7:5	7:5	7:7
	総 医 療 費 ( 百 万 円 )	2,037	2,843	3,488	3,965	4,543	5,156	5,896	7,374
	若 人 分 退 職 者 等 分 老 人 保 健 分								
	1 人 当 たり レセプト 件 数 ( 件 )	3.21	3.81	4.30	4.56	4.54	4.74	4.94	5.39
	若 人 分 退 職 者 等 分 老 人 保 健 分								
	療	1 件 当 たり 医 療 費 ( 円 )	1,614	1,879	2,086	2,259	2,631	2,902	3,207
若 人 分 退 職 者 等 分 老 人 保 健 分									
1 人 当 たり 医 療 費 ( 円 )		5,188	7,168	8,968	10,314	11,934	13,743	15,829	19,652
若 人 分 退 職 者 等 分 老 人 保 健 分									
保 平 等 割 額 ( 円 )				1,550	1,550	1,550	1,550	1,550	1,550
均 等 割 額 ( 円 )		580	580	1,000	1,000	1,000	1,000	1,000	1,000
所 得 割 額		145/100	145/100	128/100	128/100	128/100	128/100	128/100	128/100
料 最 高 限 度 額 ( 円 )		50,000	50,000	70,000	70,000	100,000	100,000	100,000	100,000
現 年 分 徴 収 率 ( % )		96.9	97.2	96.0	96.2	94.9	95.0	96.2	97.0
一 般 分 退 職 者 等 分									
分	1 人 当 たり 保 険 料 ( 円 )	1,160	1,284	2,482	2,652	3,592	3,874	4,493	4,771
	一 般 分 退 職 者 等 分								
	1 人 当 たり 後 期 高 齢 者 支 援 金 ( 円 )								
	保 平 等 割 額 ( 円 )								
	均 等 割 額 ( 円 )								
	所 得 割 額								
	料 最 高 限 度 額 ( 円 )								
	現 年 分 徴 収 率 ( % )								
	一 般 分 退 職 者 等 分								
	1 人 当 たり 保 険 料 ( 円 )								
後 期 高 齢 者 支 援 分	一 般 分 退 職 者 等 分								
	第 2 号 被 保 険 者 数 ( 人 )								
	一 般 分 退 職 者 等 分								
	第 2 号 世 帯 数 ( 世 帯 )								
	一 般 分 退 職 者 等 分 ( 単 独 )								
	1 人 当 たり 介 護 納 付 金 ( 円 )								
	保 平 等 割 額 ( 円 )								
	均 等 割 額 ( 円 )								
	所 得 割 額								
	料 最 高 限 度 額 ( 円 )								
護 分	現 年 分 徴 収 率 ( % )								
	一 般 分 退 職 者 等 分								
	1 人 当 たり 保 険 料 ( 円 )								
	一 般 分 退 職 者 等 分								

44	45	46	47	48	49	50	51	52	53	54
379,508	385,297	396,909	408,836	424,231	428,828	433,655	434,331	434,097	435,364	435,934
134,040	136,237	139,581	143,658	148,619	150,325	152,399	152,997	154,108	156,118	158,204
7:7	7:7	7:7	7:7	7:7	7:7	7:7	7:7	7:7	7:7	7:7
8,495	9,931	11,133	13,547	16,645	23,283	28,331	33,299	37,909	44,525	49,905
5.60	5.77	5.92	6.00	6.25	6.32	6.45	6.54	6.65	6.64	6.85
4,000	4,463	4,735	5,526	6,280	8,588	10,137	11,731	13,141	15,394	16,721
22,384	25,733	28,050	33,136	39,235	54,294	65,331	76,667	87,327	102,271	114,478
1,550	1,550	1,550	2,500	2,730	3,500	4,800	8,770	9,970	16,160	17,990
1,700	1,700	1,700	2,200	2,390	3,060	4,200	5,140	5,850	7,190	8,090
136/100	136/100	136/100	148/100	162/100	260/100	228/100	320/100	321/100	276/100	298/100
100,000	100,000	100,000	110,000	110,000	110,000	150,000	180,000	180,000	220,000	220,000
97.1	97.5	97.6	97.9	98.2	97.44	97.21	96.11	95.58	94.99	94.07
5,584	6,259	6,896	8,715	9,819	13,141	15,435	22,616	24,188	29,359	32,359



年 度	55	56	57	58	59	60	61	62	
医 療	被 保 険 者 数 ( 人 )	436,295	435,465	434,018	432,647	430,857	430,858	431,212	429,503
	若 人 分				375,286	370,329	341,944	336,415	329,732
	退 職 者 等 分						25,106	27,587	29,632
	老 人 保 健 分				57,361	60,528	63,808	67,210	70,139
	世 帯 数 ( 世 帯 )	160,357	162,219	164,311	166,420	167,910	170,592	173,922	176,583
	一 般 分						158,423	160,400	161,972
	退 職 者 等 分 ( 単 独 )						12,169	13,522	14,611
	給 付 率 ( 主 : 員 )	7:7	7:7	7:7	7:7	7:7	7:7	7:7	7:7
	総 医 療 費 ( 百 万 円 )	56,384	61,624	64,706	71,999	77,126	85,785	93,559	104,004
	若 人 分				38,494	40,010	36,902	39,122	42,424
退 職 者 等 分						6,457	7,397	8,701	
老 人 保 健 分				33,505	37,116	42,426	47,040	52,879	
1 人 当 た り レセプト 件 数 ( 件 )	7.01	7.24	7.17	7.23	7.50	7.71	7.94	8.23	
若 人 分				6.17	6.36	6.20	6.32	6.56	
退 職 者 等 分						10.29	10.47	11.05	
老 人 保 健 分				14.22	14.53	14.80	15.02	14.87	
1 件 当 た り 医 療 費 ( 円 )	18,425	19,535	20,799	23,035	23,880	25,850	27,352	29,450	
若 人 分				16,632	16,997	17,406	18,398	19,610	
退 職 者 等 分						25,003	25,609	26,565	
老 人 保 健 分				41,303	42,384	45,120	46,793	50,818	
1 人 当 た り 医 療 費 ( 円 )	129,235	141,512	149,086	166,536	179,111	199,228	217,119	242,245	
若 人 分				102,573	108,038	107,916	116,291	128,663	
退 職 者 等 分						257,197	268,135	293,639	
老 人 保 健 分				587,296	615,793	667,749	703,042	755,741	
分 保 險	保 平 等 割 額 ( 円 )	18,640	21,410	24,200	23,720	24,850	25,480	27,880	29,470
	均 等 割 額 ( 円 )	8,510	9,960	11,260	11,290	12,100	14,970	16,460	17,790
	所 得 割 額	243/100	292/100	311/100	278/100	280/100	253/100	265/100	298/100
	料 最 高 限 度 額 ( 円 )	240,000	260,000	270,000	280,000	300,000	320,000	350,000	370,000
	現 年 分 徴 収 率 ( % )	94.13	92.80	92.27	92.14	92.45	92.50	92.89	92.64
	一 般 分						92.00	92.33	92.04
	退 職 者 等 分						97.75	98.12	97.82
	1 人 当 た り 保 險 料 ( 円 )	33,537	39,747	43,759	44,687	45,900	49,916	55,160	60,018
	一 般 分						48,360	53,204	57,717
	退 職 者 等 分						75,069	83,774	91,061
後 期 高 齢 者 支 援 分	1 人 当 た り 後 期 高 齢 者 支 援 金 ( 円 )								
	保 平 等 割 額 ( 円 )								
	均 等 割 額 ( 円 )								
	所 得 割 額								
	料 最 高 限 度 額 ( 円 )								
	現 年 分 徴 収 率 ( % )								
	一 般 分								
	退 職 者 等 分								
	1 人 当 た り 保 險 料 ( 円 )								
	一 般 分								
退 職 者 等 分									
介 護 分	第 2 号 被 保 険 者 数 ( 人 )								
	一 般 分								
	退 職 者 等 分								
	第 2 号 世 帯 数 ( 世 帯 )								
	一 般 分								
	退 職 者 等 分 ( 単 独 )								
	1 人 当 た り 介 護 納 付 金 ( 円 )								
	保 平 等 割 額 ( 円 )								
	均 等 割 額 ( 円 )								
	所 得 割 額								
料 最 高 限 度 額 ( 円 )									
現 年 分 徴 収 率 ( % )									
一 般 分									
退 職 者 等 分									
1 人 当 た り 保 險 料 ( 円 )									
一 般 分									
退 職 者 等 分									

63	1	2	3	4	5	6	7	8	9	10
420,436	409,551	400,725	392,650	387,211	384,693	387,144	392,931	400,687	409,960	421,801
318,312	304,809	293,175	282,407	274,373	269,305	267,968	267,767	267,415	267,776	271,678
31,006	31,972	32,353	32,854	33,113	33,427	33,764	34,653	37,325	40,787	42,936
71,118	72,770	75,197	77,389	79,725	81,961	85,412	90,511	95,947	101,397	107,187
175,923	174,942	175,042	175,581	176,942	179,566	184,117	190,984	198,245	206,378	215,529
160,583	159,016	158,785	158,980	160,145	162,575	167,014	173,517	179,685	186,290	194,518
15,340	15,926	16,257	16,601	16,797	16,991	17,103	17,467	18,560	20,088	21,011
7:7	7:7	7:7	7:7	7:7	7:7	7:7	7:7	7:7	7:7	7:7
107,641	112,348	116,523	122,847	129,831	133,894	139,252	148,323	158,254	163,790	172,270
42,354	43,347	43,793	45,299	47,215	46,858	47,658	49,519	50,082	49,542	51,435
9,536	10,160	10,714	11,280	12,475	12,905	13,118	13,739	15,255	16,124	17,215
55,751	58,841	62,016	66,268	70,141	74,131	78,476	85,065	92,917	98,124	103,620
8.46	8.72	9.06	9.46	9.74	9.92	10.23	10.48	11.02	11.48	12.27
6.64	6.76	6.93	7.17	7.28	7.23	7.37	7.41	7.68	7.83	8.22
11.48	11.85	12.35	12.79	13.17	13.45	13.70	13.91	14.38	14.32	15.16
15.31	15.58	15.94	16.42	16.82	17.34	17.84	18.27	19.08	20.01	21.41
30,259	31,470	32,117	33,105	34,436	35,112	35,207	36,072	35,874	34,834	33,336
20,039	21,034	21,544	22,383	23,647	24,077	24,125	24,951	24,394	23,614	23,031
26,791	26,829	26,821	26,851	28,611	28,708	28,363	28,512	28,420	27,615	26,453
51,247	52,047	51,862	52,305	52,438	52,292	51,721	51,699	51,011	48,573	45,375
256,062	274,448	290,907	313,040	335,456	348,240	360,035	377,899	395,407	399,976	408,900
133,060	142,210	149,375	160,404	172,082	173,995	177,851	184,933	187,281	185,013	189,323
307,569	317,799	331,161	343,348	376,757	386,053	388,524	396,482	408,715	395,326	400,936
784,621	810,702	826,641	858,711	881,791	906,752	922,788	944,394	973,040	972,139	971,262
31,760	33,070	33,900	33,210	32,760	32,090	31,120	30,450	29,330	30,850	30,680
19,630	20,900	21,810	21,810	21,810	21,820	21,820	21,820	21,820	23,320	23,680
350/100	362/100	387/100	413/100	398/100	399/100	423/100	435/100	422/100	380/100	451/100
390,000	410,000	420,000	420,000	440,000	460,000	460,000	460,000	460,000	500,000	520,000
93.72	94.02	94.42	94.26	94.04	93.31	93.47	92.94	93.21	92.96	92.43
93.13	93.45	93.87	93.62	93.44	92.61	92.78	92.26	92.48	92.26	91.70
98.23	98.46	98.70	98.66	98.56	98.44	98.55	97.97	97.82	97.39	97.34
65,972	68,282	69,042	71,826	71,561	71,152	68,409	69,436	67,576	72,183	66,674
62,905	65,627	66,548	68,527	69,172	68,520	66,055	67,055	64,406	69,352	64,602
104,488	99,637	97,445	107,948	97,108	98,811	93,051	94,059	98,430	97,813	84,961

年 度	11	12	13	14	15	16	17	18	
医 療	被 保 険 者 数 (人)	436,528	450,160	462,458	473,940	485,792	491,450	493,972	493,419
	若 人 分	278,082	282,677	285,601	290,065	298,045	300,168	299,866	299,026
	退 職 者 等 分	45,039	47,413	49,525	51,191	57,237	64,387	70,593	75,277
	老 人 保 健 分	113,407	120,070	127,332	132,684	130,510	126,895	123,513	119,116
	世 帯 数 (世帯)	226,130	236,542	246,518	255,387	264,535	270,881	276,228	280,955
	一 般 分	204,269	213,693	222,869	231,062	237,217	239,876	241,846	243,778
	退 職 者 等 分 (単 独)	21,861	22,849	23,649	24,325	27,318	31,005	34,382	37,177
	給 付 率 (主:員)	7:7	7:7	7:7	7:7	7:7	7:7	7:7	7:7
	総 医 療 費 (百 万 円)	185,345	182,605	190,224	185,770	199,877	208,110	218,750	219,127
	若 人 分	52,897	54,483	55,456	50,092	59,368	62,185	65,961	67,364
退 職 者 等 分	18,301	18,760	19,310	17,948	21,910	25,385	29,403	31,940	
老 人 保 健 分	114,147	109,362	115,458	117,730	118,599	120,540	123,386	119,823	
1人 当 たり レセプト 件 数 (件)	13.01	13.54	13.92	13.60	14.56	15.26	15.90	16.26	
若 人 分	8.47	8.73	8.95	8.31	9.44	10.03	10.68	11.03	
退 職 者 等 分	15.80	16.41	16.63	15.29	16.94	17.76	18.67	19.37	
老 人 保 健 分	23.08	23.79	24.06	24.53	25.21	26.38	26.98	27.43	
1 件 当 たり 医 療 費 (円)	32,685	29,995	29,580	28,782	28,259	27,741	27,855	27,309	
若 人 分	22,469	22,080	21,684	20,748	21,100	20,654	20,594	20,423	
退 職 者 等 分	25,720	24,110	23,450	22,859	22,592	22,200	22,315	21,908	
老 人 保 健 分	43,822	38,477	37,856	36,169	36,053	36,008	37,023	36,671	
1 人 当 たり 医 療 費 (円)	425,104	406,190	411,843	391,525	411,444	423,461	442,840	444,098	
若 人 分	190,220	192,741	194,171	172,472	199,194	207,166	219,967	225,277	
退 職 者 等 分	406,328	395,660	389,912	349,469	382,792	394,260	416,521	424,306	
老 人 保 健 分	1,011,254	915,431	910,853	887,294	908,727	949,922	998,975	1,005,931	
分 保 險 料	保 平 等 割 額 (円)	30,930	30,790	24,850	24,780	24,660	24,200	24,700	24,460
	均 等 割 額 (円)	24,090	24,520	34,880	35,380	35,550	35,500	36,690	36,490
	所 得 割 額	465/100	470/100	535/100	572/100	596/100	669/100	10.48/100	10.11/100
	料 最 高 限 度 額 (円)	520,000	520,000	530,000	530,000	530,000	530,000	530,000	530,000
	現 年 分 徴 収 率 (%)	91.59	91.64	91.18	91.20	91.20	90.60	92.43	92.93
	一 般 分	90.72	90.77	90.28	90.28	90.15	89.39	91.21	91.65
	退 職 者 等 分	97.13	97.12	96.80	96.86	97.14	96.71	97.81	98.05
	1 人 当 たり 保 險 料 (円)	71,979	68,869	73,690	72,487	70,892	72,543	76,369	78,644
	一 般 分	69,340	66,418	71,199	69,968	68,322	69,860	72,778	74,196
	退 職 者 等 分	94,923	89,690	94,463	93,179	89,958	90,165	97,759	103,202
後 期 高 齢 者 支 援 分	1人 当 たり 後 期 高 齢 者 支 援 金 (円)								
	保 平 等 割 額 (円)								
	均 等 割 額 (円)								
	所 得 割 額								
	料 最 高 限 度 額 (円)								
	現 年 分 徴 収 率 (%)								
	一 般 分								
	退 職 者 等 分								
	1 人 当 たり 保 險 料 (円)								
	一 般 分								
退 職 者 等 分									
介 護 分	第 2 号 被 保 険 者 数 (人)		141,626	142,234	143,084	145,572	147,331	146,600	141,830
	一 般 分		119,920	119,822	120,366	121,929	122,235	121,539	118,405
	退 職 者 等 分		21,706	22,412	22,718	23,643	25,096	25,061	23,425
	第 2 号 世 帯 数 (世帯)		104,095	105,412	106,818	109,310	111,425	111,973	109,705
	一 般 分		88,048	88,863	89,988	91,704	92,713	93,106	91,781
	退 職 者 等 分 (単 独)		16,047	16,549	16,830	17,606	18,712	18,867	17,924
	1人 当 たり 介 護 納 付 金 (円)		28,009	31,640	31,256	35,498	41,498	48,014	51,067
	保 平 等 割 額 (円)		4,370	3,600	3,620	3,910	4,520	4,870	5,090
	均 等 割 額 (円)		4,840	7,000	7,070	7,700	8,880	9,680	10,140
	所 得 割 額		50/100	60/100	68/100	78/100	126/100	2.41/100	2.84/100
料 最 高 限 度 額 (円)		70,000	70,000	70,000	80,000	80,000	80,000	80,000	
現 年 分 徴 収 率 (%)		91.84	90.78	90.65	90.70	89.83	90.39	90.17	
一 般 分		90.82	89.62	89.37	89.34	88.30	88.84	88.60	
退 職 者 等 分		96.91	96.32	96.49	96.61	95.85	96.83	97.10	
1 人 当 たり 保 險 料 (円)		13,577	14,812	14,810	15,992	18,971	20,692	21,972	
一 般 分		13,338	14,535	14,455	15,541	18,256	20,119	21,450	
退 職 者 等 分		14,897	16,293	16,687	18,312	22,440	23,482	24,626	

19	20	21	22	23	24	25	26	27	28	29
490,824	371,207	369,766	369,404	367,975	365,356	361,404	357,289	350,570	339,123	324,151
296,826	357,425	353,777	352,773	350,102	347,620	345,302	344,597	341,165	333,282	321,113
78,763	13,782	15,989	16,631	17,873	17,736	16,102	12,692	9,405	5,841	3,038
115,235	-	-	-	-	-	-	-	-	-	-
283,610	220,984	222,385	223,745	224,845	225,466	225,278	225,073	223,626	219,768	213,416
244,226	213,784	213,918	214,820	215,153	215,837	216,493	218,116	218,441	216,533	211,705
39,384	7,200	8,467	8,925	9,692	9,629	8,785	6,957	5,185	3,235	1,711
7:7	7:7	7:7	7:7	7:7	7:7	7:7	7:7	7:7	7:7	7:7
226,699	107,574	110,701	113,938	117,782	118,485	120,912	121,488	125,234	121,136	118,550
70,755	99,267	104,587	107,315	110,003	111,127	114,071	116,215	121,220	118,457	117,002
35,115	8,307	6,114	6,623	7,779	7,358	6,841	5,273	4,014	2,679	1,548
120,829	-	-	-	-	-	-	-	-	-	-
16.72	13.70	14.02	13.98	14.28	14.51	14.78	15.04	15.24	15.30	15.50
11.44	13.40	13.88	13.86	14.10	14.37	14.66	14.95	15.16	15.25	15.46
20.17	19.25	17.05	16.70	17.71	17.20	17.23	17.67	18.13	18.36	19.28
27.95	-	-	-	-	-	-	-	-	-	-
27,624	21,141	21,354	22,057	22,420	22,351	22,638	22,605	23,441	23,342	23,595
20,828	21,021	21,294	21,955	22,281	22,243	22,527	22,565	23,438	23,307	23,561
22,101	22,681	22,429	23,843	24,582	24,119	24,660	23,507	23,540	24,982	26,426
37,516	-	-	-	-	-	-	-	-	-	-
461,874	289,607	299,381	308,439	320,082	324,301	334,560	340,026	357,230	357,204	365,724
238,372	281,674	295,630	304,205	314,202	319,679	330,350	337,249	355,313	355,425	364,364
445,833	436,516	382,368	398,256	435,250	414,891	424,849	415,430	426,765	458,723	509,493
1,048,541	-	-	-	-	-	-	-	-	-	-
23,960	19,210	19,110	19,420	19,330	19,330	19,330	19,330	18,120	18,120	18,120
36,540	26,260	25,520	26,440	26,270	26,270	26,270	26,270	25,810	25,810	25,810
9.37/100	7.21/100	7.72/100	8.14/100	8.99/100	8.99/100	8.99/100	8.99/100	8.67/100	8.67/100	8.67/100
530,000	470,000	470,000	500,000	510,000	510,000	510,000	510,000	520,000	540,000	540,000
92.86	90.81	90.70	91.16	92.14	92.82	93.18	93.48	93.44	93.59	94.23
91.48	90.44	90.37	90.83	91.82	92.54	92.95	93.30	93.32	93.52	94.19
98.03	96.48	96.09	96.34	96.76	97.22	97.08	97.41	97.34	97.36	97.56
78,012	59,734	59,596	59,360	61,677	61,427	61,351	60,309	57,980	58,804	58,656
73,329	58,269	58,722	58,464	60,561	60,650	60,694	59,749	57,652	58,587	58,558
102,449	97,724	78,910	78,178	83,428	76,776	75,612	75,833	70,247	71,751	69,638
	38,171	43,536	41,652	44,636	49,428	52,487	53,204	54,181	54,633	56,838
	5,400	6,200	6,070	6,040	6,040	6,040	6,040	5,730	5,730	5,730
	7,390	8,270	8,270	8,210	8,210	8,210	8,210	8,160	8,160	8,160
	2.10/100	2.77/100	2.70/100	2.93/100	2.93/100	2.93/100	2.93/100	2.71/100	2.71/100	2.71/100
	120,000	120,000	130,000	140,000	140,000	140,000	160,000	170,000	190,000	190,000
	91.25	90.65	90.98	92.02	92.71	93.08	93.49	93.46	93.67	94.29
	90.89	90.31	90.63	91.69	92.42	92.85	93.31	93.34	93.60	94.26
	96.73	96.08	96.31	96.72	97.20	97.07	97.41	97.34	97.35	97.57
	16,561	19,233	18,517	19,246	19,165	19,146	19,237	18,322	18,769	18,716
	16,145	18,937	18,224	18,887	18,911	18,932	19,056	18,219	18,701	18,685
	27,333	25,770	24,658	26,247	24,179	23,799	24,243	22,164	22,843	22,202
137,085	133,422	131,466	133,085	134,782	131,348	125,765	119,747	114,833	109,417	103,830
115,603	120,622	116,716	117,755	118,292	114,935	110,870	107,966	106,017	103,895	100,931
21,482	12,800	14,750	15,330	16,490	16,413	14,895	11,781	8,816	5,522	2,899
107,165	105,435	104,752	106,386	108,233	106,527	103,040	99,274	96,110	92,227	88,191
90,422	96,705	94,610	95,860	96,799	94,989	92,427	90,685	89,583	88,062	85,921
16,743	8,730	10,142	10,526	11,434	11,538	10,613	8,589	6,527	4,165	2,270
50,518	46,039	44,893	47,303	50,789	56,670	62,881	65,861	61,827	61,835	65,887
5,040	4,570	4,430	4,880	4,970	4,970	4,970	4,970	4,810	4,810	4,810
10,190	8,480	8,230	9,060	9,260	9,260	9,260	9,260	9,120	9,120	9,120
2.33/100	2.23/100	2.04/100	2.58/100	2.76/100	2.76/100	2.76/100	2.76/100	2.53/100	2.53/100	2.53/100
90,000	90,000	100,000	100,000	120,000	120,000	120,000	140,000	160,000	160,000	160,000
89.92	89.44	89.18	89.53	90.94	91.47	91.64	92.00	91.93	91.90	92.64
88.42	88.27	88.11	88.40	89.89	90.52	90.80	91.33	91.46	91.60	92.50
97.11	96.58	96.11	96.36	96.75	97.20	97.11	97.44	97.46	97.44	97.62
21,757	19,922	18,774	20,218	21,582	21,385	21,357	21,756	21,221	21,349	21,295
21,348	18,932	18,321	19,607	20,848	20,923	20,970	21,447	21,123	21,285	21,286
23,965	29,254	22,355	24,878	26,816	24,640	24,268	24,634	22,434	22,611	21,610

年	度	30
医	被 保 險 者 数 ( 人 )	313,134
	若 人 分	311,970
	退 職 者 等 分	1,164
	老 人 保 健 分	-
	世 帯 数 ( 世 帯 )	209,246
	一 般 分	208,567
	退 職 者 等 分 ( 単 独 )	679
	給 付 率 ( 主 : 員 )	7:7
	総 医 療 費 ( 百 万 円 )	115,170
	若 人 分	114,539
	退 職 者 等 分	631
	老 人 保 健 分	-
	1 人 当 たり レセプト 件 数 ( 件 )	15.61
	若 人 分	15.59
	退 職 者 等 分	21.37
老 人 保 健 分	-	
療	1 件 当 たり 医 療 費 ( 円 )	23,562
	若 人 分	23,553
	退 職 者 等 分	25,376
	老 人 保 健 分	-
	1 人 当 たり 医 療 費 ( 円 )	367,798
	若 人 分	367,147
	退 職 者 等 分	542,243
	老 人 保 健 分	-
	保 平 等 割 額 ( 円 )	16,490
	均 等 割 額 ( 円 )	24,360
	所 得 割 額	7.56 / 100
	料 最 高 限 度 額 ( 円 )	580,000
	現 年 分 徴 収 率 ( % )	94.62
	一 般 分	94.61
	退 職 者 等 分	98.18
分	1 人 当 たり 保 險 料 ( 円 )	54,491
	一 般 分	54,452
	退 職 者 等 分	66,219
	1 人 当 たり 後 期 高 齢 者 支 援 金 ( 円 )	-
	保 平 等 割 額 ( 円 )	6,000
	均 等 割 額 ( 円 )	8,870
	所 得 割 額	2.83 / 100
	料 最 高 限 度 額 ( 円 )	190,000
	現 年 分 徴 収 率 ( % )	94.59
	一 般 分	94.58
	退 職 者 等 分	98.19
	1 人 当 たり 保 險 料 ( 円 )	19,800
	一 般 分	19,786
	退 職 者 等 分	24,071
	介	第 2 号 被 保 險 者 数 ( 人 )
一 般 分		98,908
退 職 者 等 分		1,120
第 2 号 世 帯 数 ( 世 帯 )		85,367
一 般 分		84,449
退 職 者 等 分 ( 単 独 )		918
1 人 当 たり 介 護 納 付 金 ( 円 )		-
保 平 等 割 額 ( 円 )		4,750
均 等 割 額 ( 円 )		9,410
所 得 割 額		2.53 / 100
料 最 高 限 度 額 ( 円 )		160,000
現 年 分 徴 収 率 ( % )		93.12
一 般 分		93.07
退 職 者 等 分		98.29
護		1 人 当 たり 保 險 料 ( 円 )
	一 般 分	21,467
	退 職 者 等 分	21,219



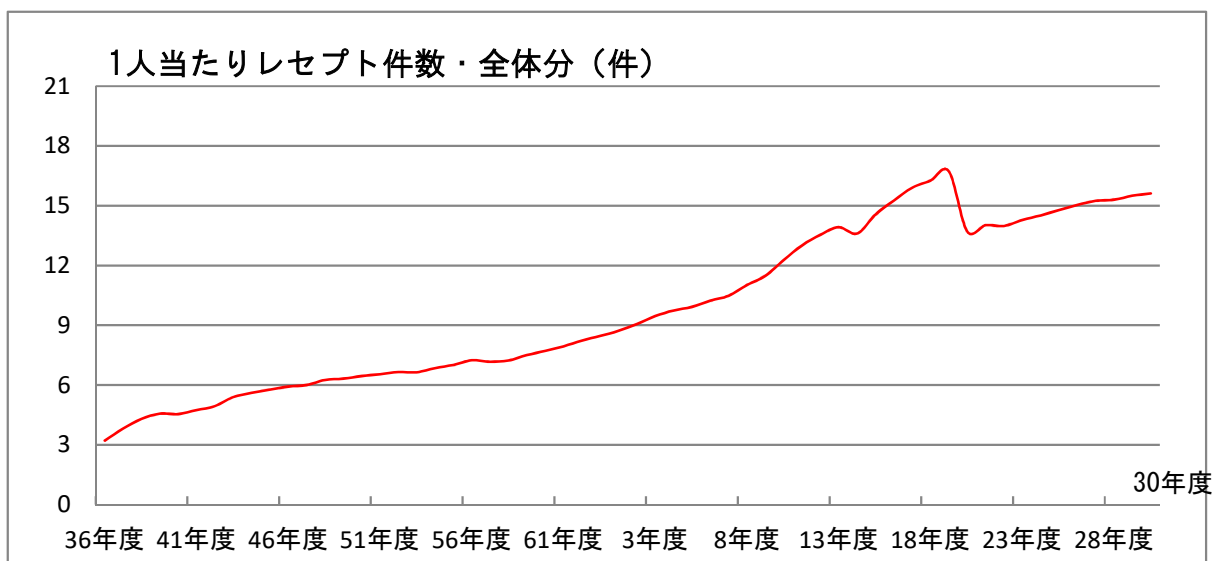
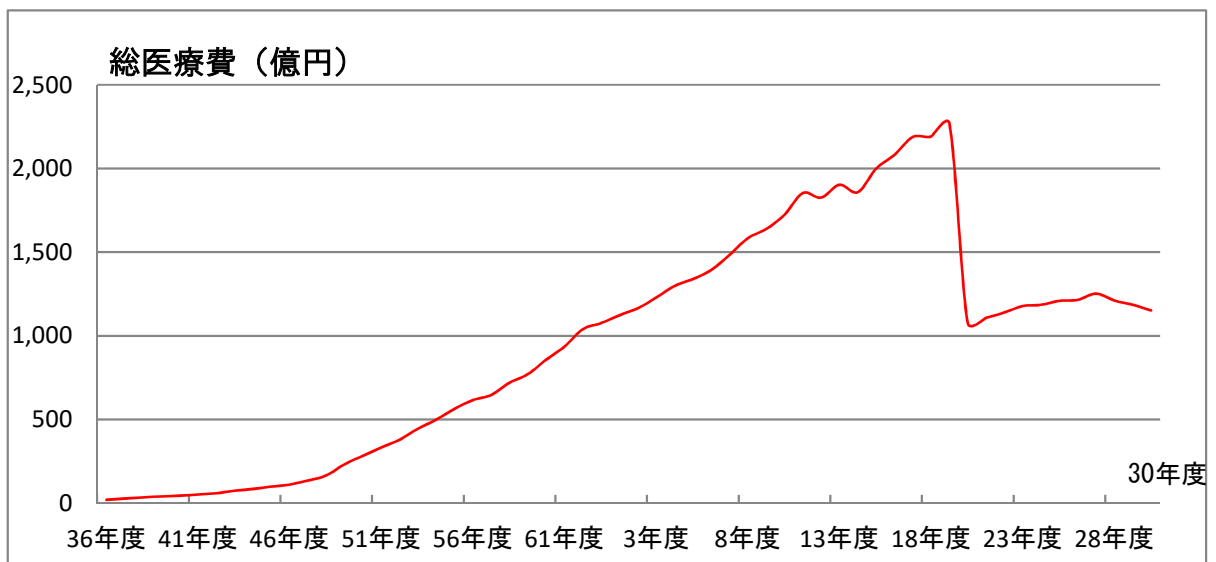
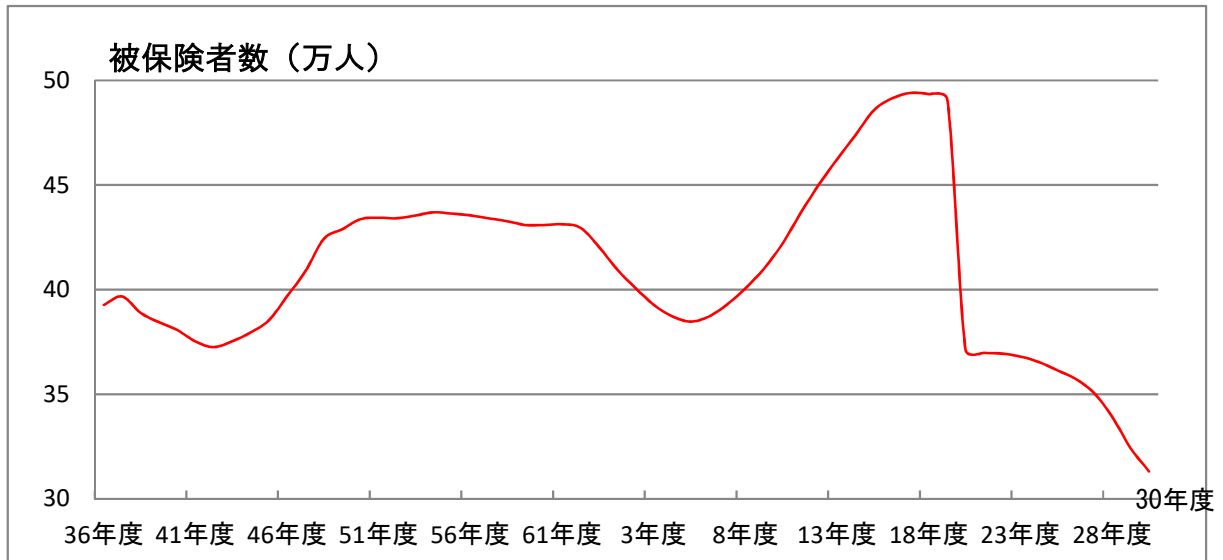

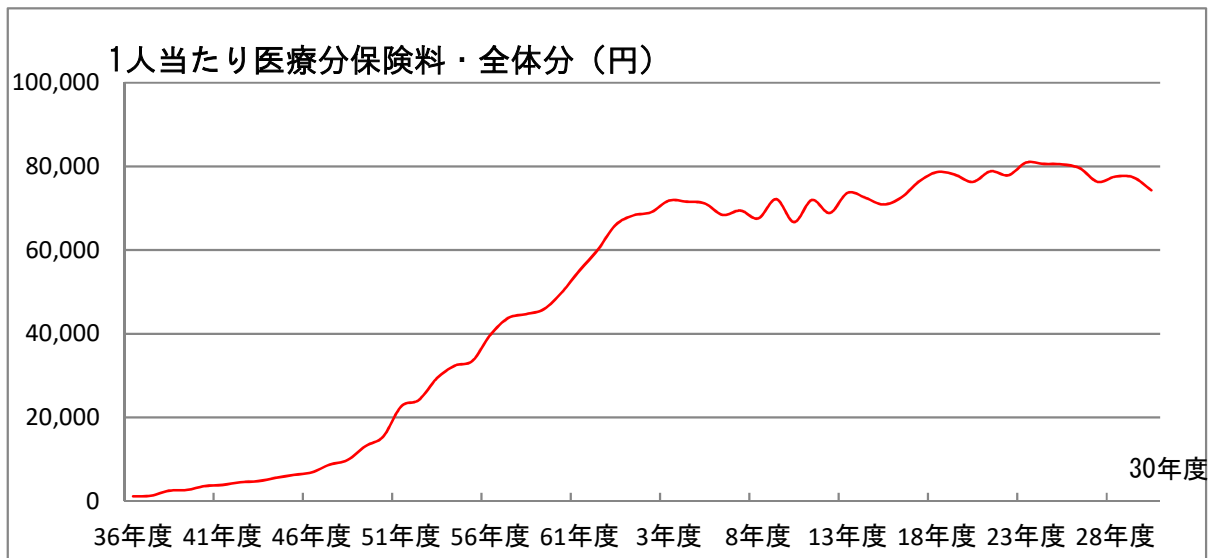
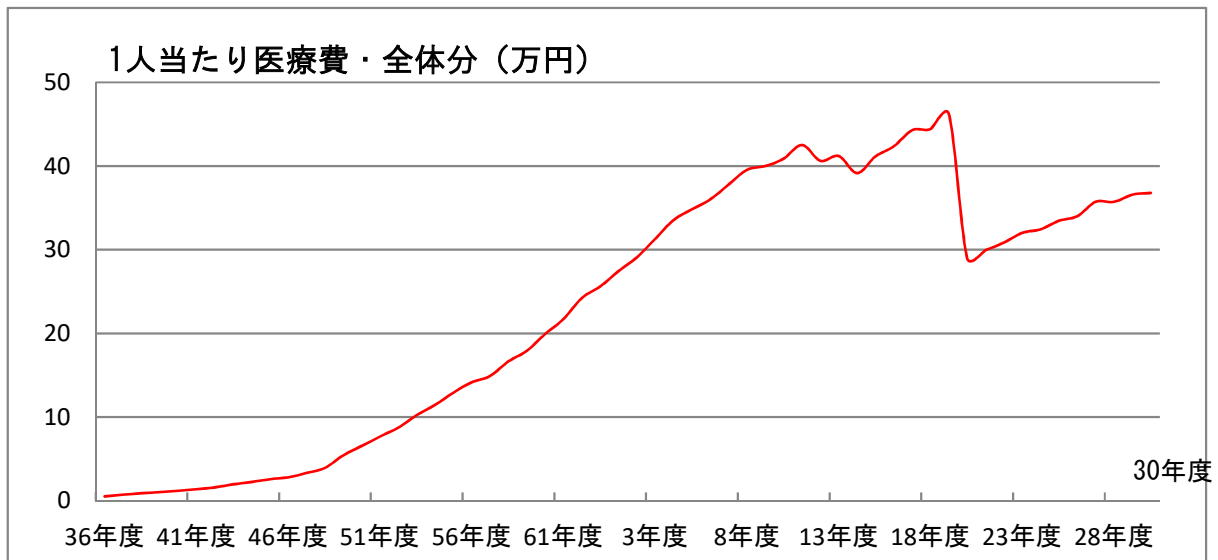
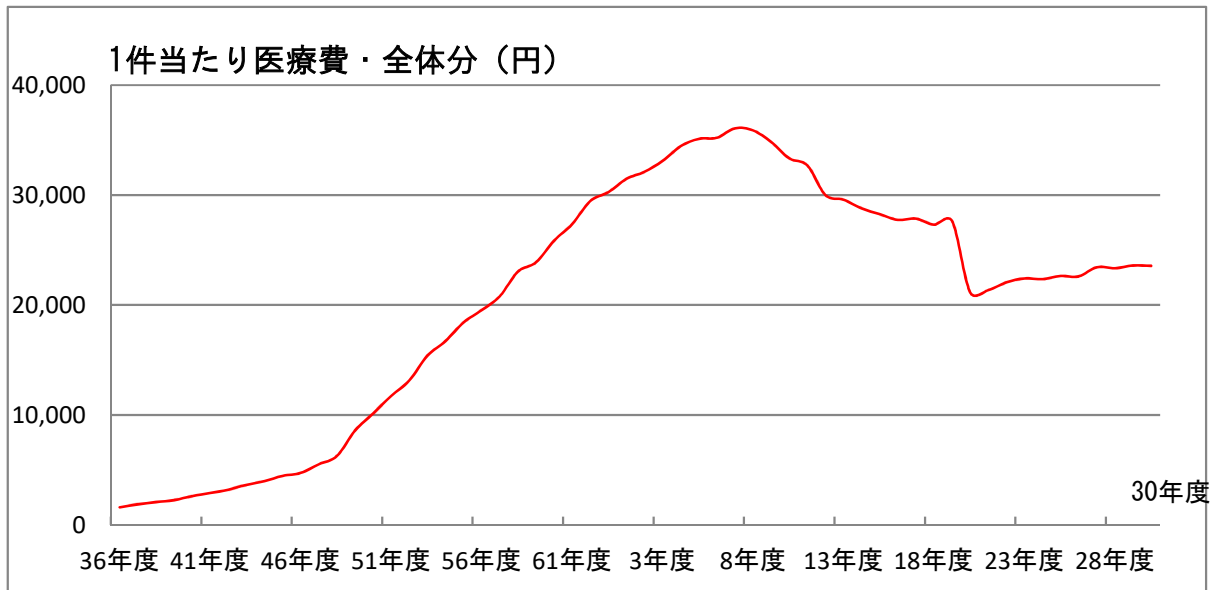

※20年度以降は後期高齢者支援分を含む。



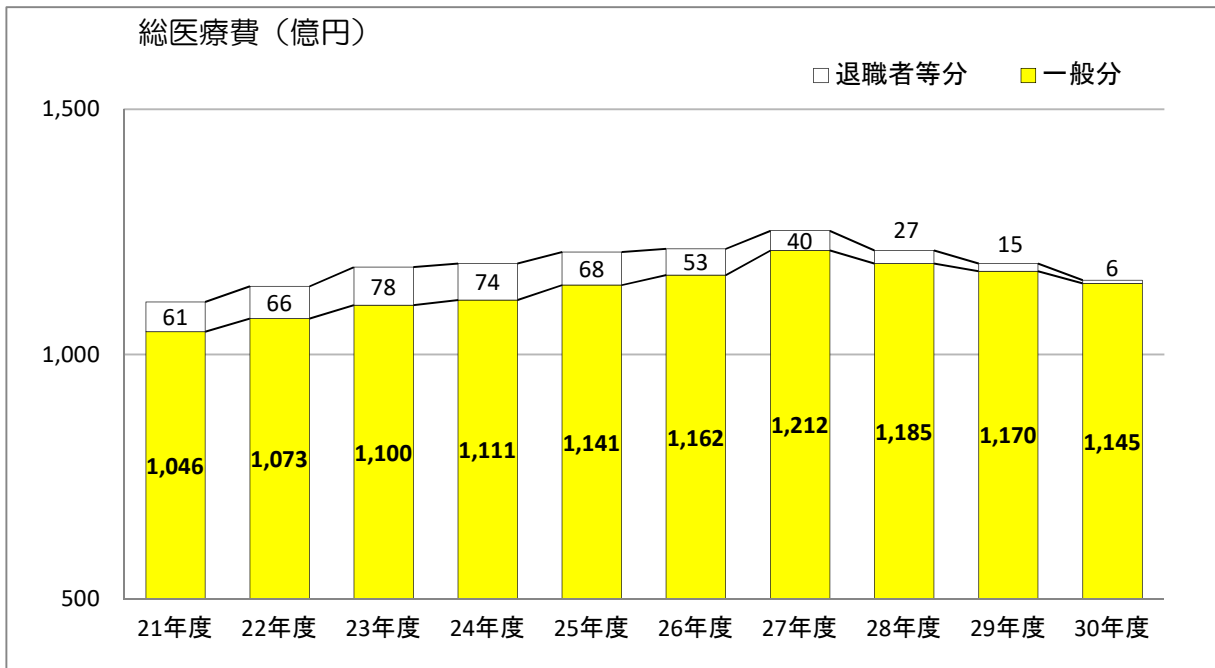
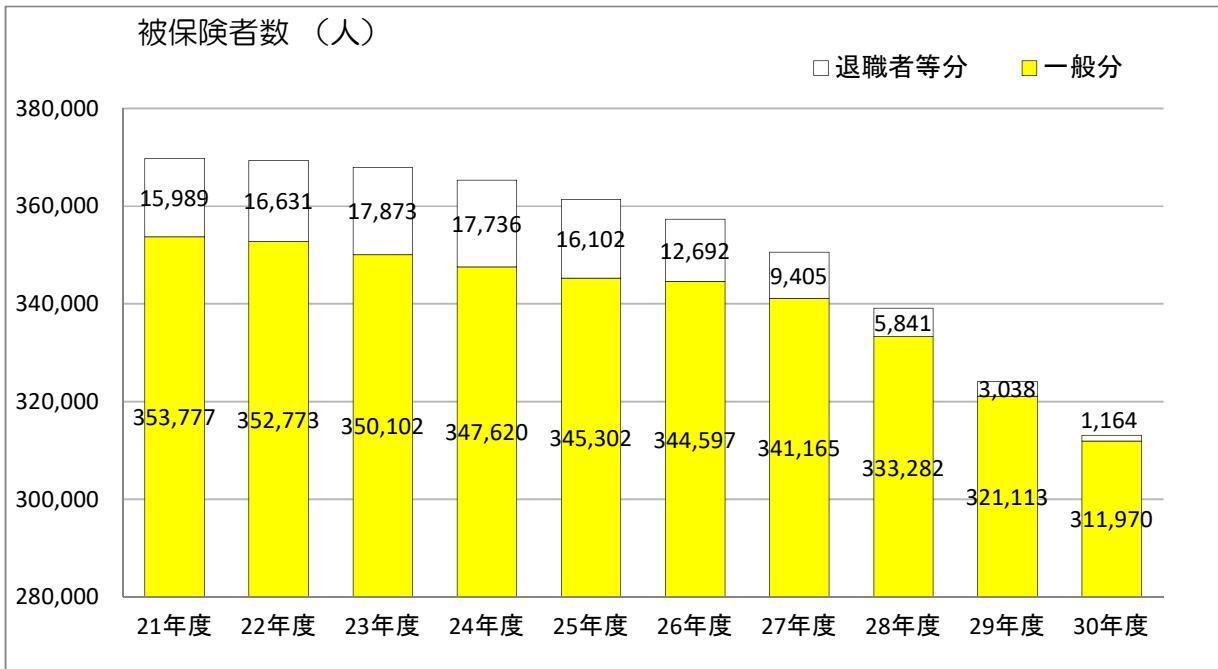

1人当たりレセプト件数（件）

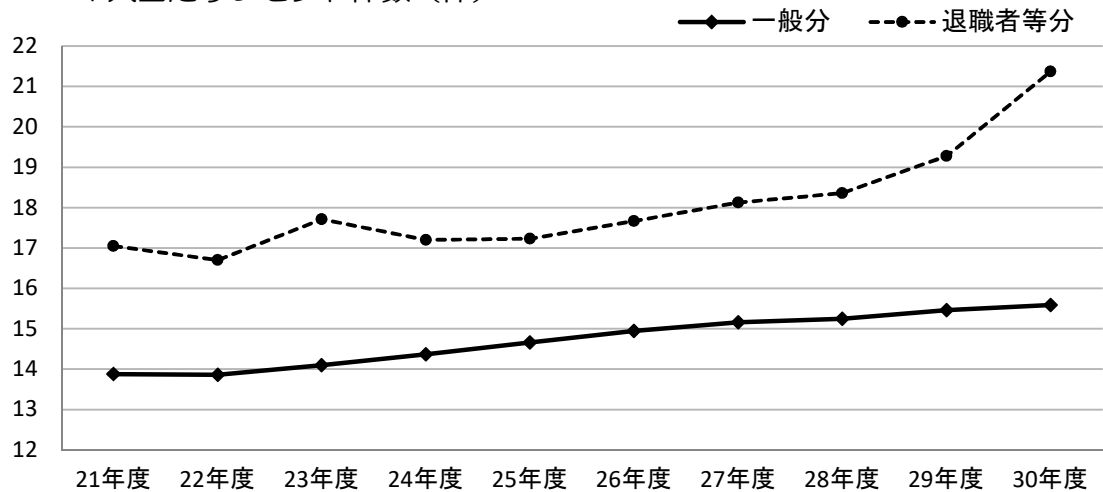

1件当たり医療費（円）

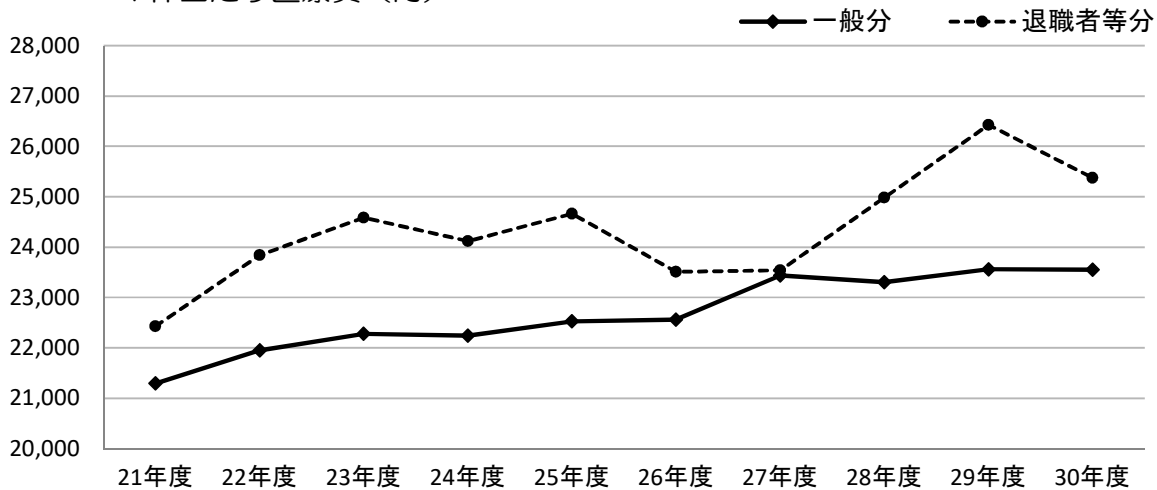

1人当たり医療費（万円）

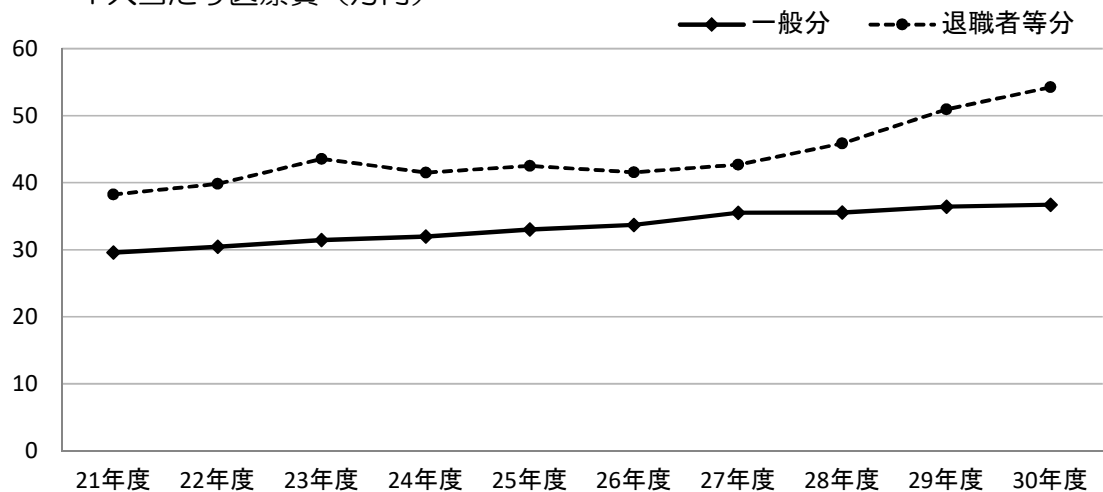

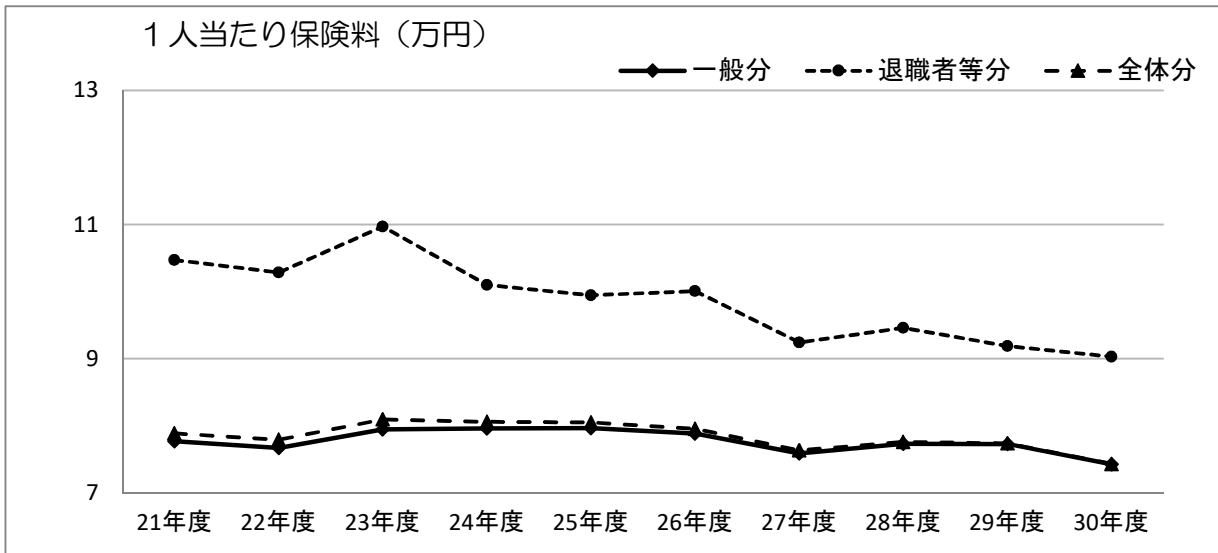

※医療分+後期高齢者支援分

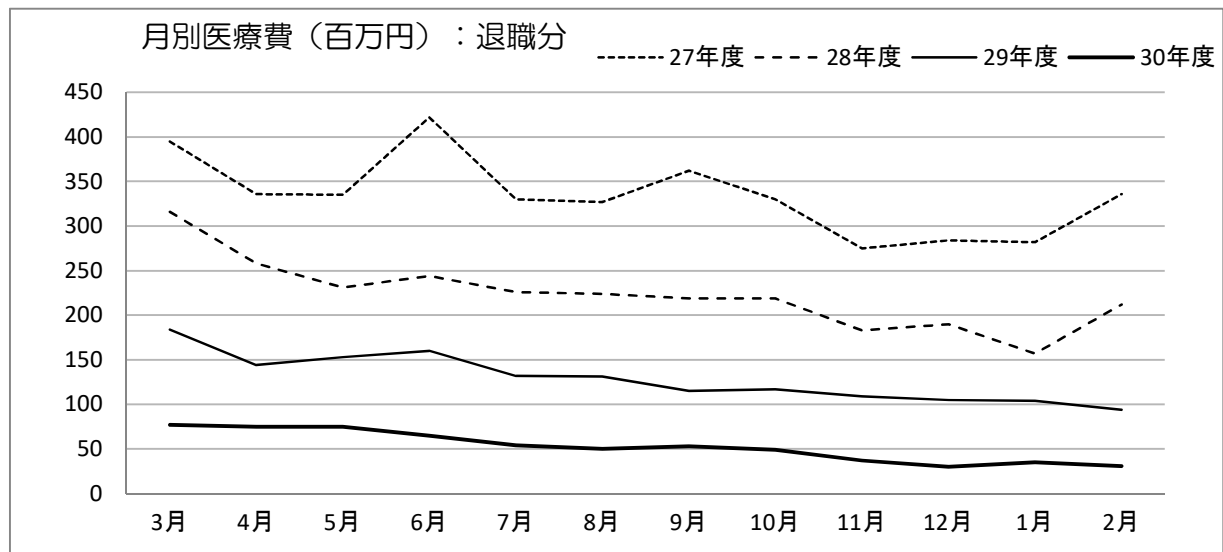
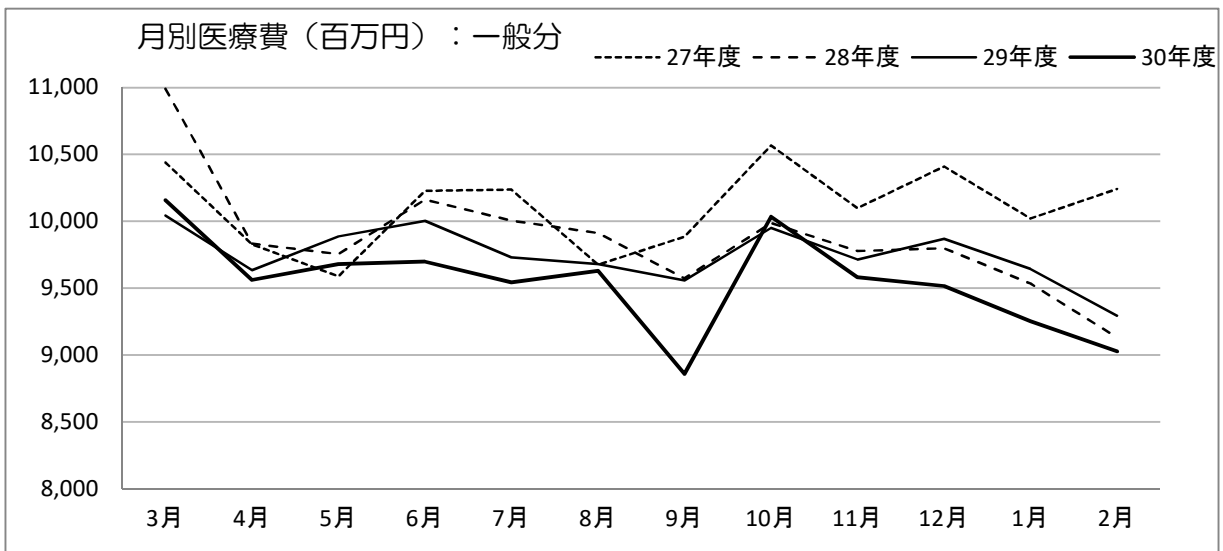



## (2) 財政状況(形式収支)

年	度	36	37	38	39	40	41	42	43	44	45
一般	歳入	819	1,204	1,824	1,951	2,675	3,063	3,613	4,704	5,662	6,432
	保険料	442	514	941	1,001	1,318	1,420	1,656	1,779	2,088	2,387
	国庫支出金	377	686	878	942	1,344	1,629	1,942	2,910	3,559	4,027
	前期高齢者交付金										
	療養給付費交付金										
	保険給付費等交付金										
	高額共同事業府負担金										
	特定健診等府負担金										
	共同事業交付金										
	基金会計繰入金										
その他		4	5	8	13	14	15	15	15	18	
療	歳出	1,233	1,748	2,251	2,364	2,740	3,134	3,744	5,211	5,999	7,014
	給付費	1,220	1,732	2,227	2,336	2,708	3,096	3,697	5,174	5,956	6,968
	国民健康保険事業費納付金										
	老人保健拠出金										
	前期高齢者納付金										
共同事業拠出金											
審査支払手数料	5	9	11	12	12	18	21	24	29	32	
保健事業費	8	7	13	16	20	20	26	13	14	14	
差引過不足額	△414	△544	△427	△413	△65	△71	△131	△507	△337	△582	
後期高齢者支援分	歳入										
	保険料										
	国庫支出金										
	療養給付費交付金										
歳出											
国民健康保険事業費納付金											
後期高齢者支援金等											
差引過不足額											
退職者医療分	歳入										
	保険料										
	給付費										
歳出											
国民健康保険事業費納付金											
その他											
差引過不足額											
介護分	歳入										
	保険料										
	国庫支出金										
	療養給付費交付金										
歳出											
国民健康保険事業費納付金											
介護納付金											
差引過不足額											
事務費その他分	歳入	55	69	75	82	108	125	148	167	196	223
	国庫支出金	48	54	59	66	92	110	133	152	181	208
	その他	7	15	16	16	16	15	15	15	15	15
	歳出	142	186	228	257	275	285	277	337	401	473
	給与	114	132	154	165	174	192	220	251	284	340
	物件費等	21	21	20	25	31	29	29	35	44	36
還付金等	7	17	17	18	18	19	19	20	21	43	
一時借入金		16	37	49	52	45	9	31	52	54	
差引過不足額	△87	△117	△153	△175	△167	△160	△129	△170	△205	△250	
差引過不足額合計	△501	△661	△580	△588	△232	△231	△260	△677	△542	△832	
その他の財源	歳入	105	402	287	222	389	67	293	591	801	855
	国調整交付金等(普通調整交付金等)	105	117	287	222	389	67	73	123	301	374
	府調整交付金										
	保険給付費等交付金										
	京都府補助金							91	92	100	100
	一般会計繰入金		285					129	376	400	381
	(保険基盤安定繰入金)										
	(保険給付費等繰入金)		(285)					(129)	(376)	(400)	(381)
	京都府基金貸付金										
	基金会計繰入金										
介護円滑導入給付金											
基金積立											
歳入合計	979	1,675	2,186	2,255	3,172	3,255	4,054	5,462	6,659	7,510	
歳出合計	1,375	1,934	2,479	2,621	3,015	3,419	4,021	5,548	6,400	7,487	
歳入歳出差引(単年度収支)	△396	△259	△293	△366	157	△164	33	△86	259	23	
年度末累積収支	△396	△655	△948	△1,314	△1,157	△1,321	△1,288	△1,374	△1,115	△1,092	

(単位:百万円)

46	47	48	49	50	51	52	53	54	55	56	57	58
7,175	8,833	10,859	14,909	18,387	23,907	26,309	31,417	34,660	38,580	42,319	45,526	44,261
2,708	3,532	4,133	5,540	6,574	9,534	10,185	12,352	13,521	14,139	16,424	18,046	18,461
4,443	5,275	6,692	9,329	11,738	14,307	16,043	18,967	20,993	24,249	25,780	27,344	25,650
24	26	34	40	75	66	81	98	146	192	115	136	150
7,931	9,611	11,803	16,628	21,039	25,855	28,994	34,658	39,081	44,756	48,937	51,676	47,347
7,870	9,548	11,723	16,507	20,880	25,690	28,826	34,489	38,905	44,558	48,744	50,164	30,186
											1,297	16,968
41	46	55	94	126	133	136	136	139	145	147	164	139
20	17	25	27	33	32	32	33	37	53	46	51	54
△756	△778	△944	△1,719	△2,652	△1,948	△2,685	△3,241	△4,421	△6,176	△6,618	△6,150	△3,086
255	282	333	423	513	555	590	619	637	657	685	686	684
240	266	317	407	497	539	574	602	621	640	668	667	663
15	16	16	16	16	16	16	17	16	17	17	19	21
574	570	668	891	1,015	1,229	1,310	1,390	1,458	1,406	1,713	1,566	1,731
395	455	543	702	806	890	1,001	1,082	1,131	1,190	1,260	1,307	1,370
38	46	46	63	94	113	125	120	123	132	179	166	157
92	27	26	29	31	152	160	167	183	44	234	53	164
49	42	53	97	84	74	24	21	21	40	40	40	40
△319	△288	△335	△468	△502	△674	△720	△771	△821	△749	△1,028	△880	△1,047
△1,075	△1,066	△1,279	△2,187	△3,154	△2,622	△3,405	△4,012	△5,242	△6,925	△7,646	△7,030	△4,133
865	1,129	1,345	2,209	2,632	3,023	3,683	5,658	5,375	5,985	7,018	7,139	4,797
384	441	612	1,440	1,798	1,850	1,998	3,067	2,812	3,141	3,448	3,081	1,460
	(441)	(534)	(851)	(1,215)	(1,195)	(1,092)	(1,744)	(1,533)	(1,600)	(1,691)	(1,665)	(1,217)
		(78)	(589)	(583)	(655)	(906)	(1,323)	(1,279)	(1,541)	(1,757)	(1,416)	(243)
86	86	86	87	69	79	86	102	84	92	94	87	44
395	602	647	682	765	1,094	1,599	2,489	2,479	2,752	3,476	3,971	3,293
(395)	(602)	(647)	(682)	(765)	(1,094)	(1,599)	(2,489)	(2,479)	(2,752)	(3,476)	(3,971)	(3,293)
8,295	10,244	12,537	17,541	21,532	27,485	30,582	37,694	40,672	45,222	50,022	53,351	49,742
8,505	10,181	12,471	17,519	22,054	27,084	30,304	36,048	40,539	46,162	50,650	53,242	49,078
△210	63	66	22	△522	401	278	1,646	133	△940	△628	109	664
△1,302	△1,239	△1,173	△1,151	△1,673	△1,272	△994	652	785	△155	△783	△674	△10

年	度	59	60	61	62	63	1	2	3	4	5	
一般	歳入	41,489	40,726	44,214	44,609	45,950	47,873	46,702	46,484	46,648	46,557	
	保険料	18,253	18,815	20,648	22,082	23,679	24,070	23,914	23,888	23,626	22,984	
	国庫支出金	23,099	21,344	23,006	21,929	21,276	22,807	21,758	21,470	21,753	22,311	
	前期高齢者交付金											
	療養給付費交付金											
	保険給付費等交付金											
	高額共同事業府負担金											
	特定健診等府負担金											
	共同事業交付金		383	387	449	793	823	850	950	1,126	1,112	
	基金会計繰入金の											
その他	137	184	173	149	202	173	180	176	143	150		
療	歳入	48,165	51,146	55,373	52,839	54,087	57,976	56,780	56,184	57,482	59,637	
	給付費	29,539	29,443	31,220	33,913	34,097	34,770	35,164	36,375	38,221	38,107	
	国民健康保険事業費納付金											
	老人保健拠出金	18,425	21,090	23,499	18,250	19,188	22,306	20,623	18,722	18,032	20,290	
	前期高齢者納付金											
	共同事業拠出金		382	398	419	539	582	640	661	815	864	
	審査支払手数料	139	143	149	152	154	156	170	192	203	212	
	保健事業費	62	88	107	105	109	162	183	234	211	164	
	差引過不足額	△6,676	△10,420	△11,159	△8,230	△8,137	△10,103	△10,078	△9,700	△10,834	△13,080	
	後期高齢者支援分	歳入										
保険料												
国庫支出金												
療養給付費交付金												
国民健康保険事業費納付金												
後期高齢者支援金等												
差引過不足額												
退職者医療分		歳入	3,034	5,446	5,966	7,649	7,975	8,431	8,926	9,302	10,606	10,695
		保険料	764	1,851	2,290	2,666	3,216	3,172	3,145	3,529	3,199	3,277
		保険給付費等交付金										
	療養給付費交付金	2,270	3,589	3,664	4,969	4,748	5,241	5,763	5,758	7,385	7,403	
	その他の		6	12	14	11	18	18	15	22	15	
	歳入	2,003	6,417	6,181	7,289	8,008	8,511	8,971	9,392	10,463	10,797	
	給付費	2,003	5,385	6,180	7,287	8,006	8,509	8,969	9,390	10,460	10,792	
	国民健康保険事業費納付金											
	その他の		1,032	1	2	2	2	2	2	3	5	
	差引過不足額	1,031	△971	△215	360	△33	△80	△45	△90	143	△102	
介護分	歳入											
	保険料											
	国庫支出金											
	療養給付費交付金											
	国民健康保険事業費納付金											
	介護納付金											
	差引過不足額											
	事務費その他分	歳入	721	747	778	782	788	799	849	896	418	353
		国庫支出金	696	721	751	759	766	772	819	867	388	322
		その他の	25	26	27	23	22	27	30	29	30	31
歳入		1,836	1,734	1,886	1,977	2,082	2,226	2,433	2,531	2,690	3,036	
与件費		1,438	1,475	1,567	1,594	1,700	1,765	1,906	2,001	2,096	2,181	
物件費		189	155	152	178	179	243	279	297	432	512	
還付金等		169	64	67	65	73	77	133	182	162	343	
一時借入金利息		40	40	100	140	130	141	115	51	0	0	
差引過不足額		△1,115	△987	△1,108	△1,195	△1,294	△1,427	△1,584	△1,635	△2,272	△2,683	
差引過不足額合計		△6,760	△12,378	△12,482	△9,065	△9,464	△11,610	△11,707	△11,425	△12,963	△15,865	
その他の財源	歳入	5,134	8,949	10,079	10,218	11,569	13,999	14,849	14,617	16,001	16,459	
	国調整交付金等	1,746	5,494	6,395	5,757	4,986	5,874	6,686	6,638	6,973	7,218	
	(普通調整交付金)		(3,264)	(4,079)	(3,617)	(4,035)	(4,810)	(5,636)	(5,574)	(5,985)	(6,124)	
	(特別調整交付金等)	(1,746)	(2,230)	(2,316)	(2,140)	(951)	(1,064)	(1,050)	(1,064)	(988)	(1,094)	
	府調整交付金											
	保険給付費等交付金											
	京都府補助金	53	60	65	67	52	83	94	100	101	110	
	一般会計繰入金	3,335	3,395	3,619	4,394	6,531	8,042	8,069	7,879	8,927	9,131	
	(保険基盤安定繰入金)					(681)	(759)	(1,281)	(1,475)	(1,568)	(1,651)	
	(保険給付費等繰入金)	(3,335)	(3,395)	(3,619)	(4,394)	(5,850)	(7,283)	(6,788)	(6,404)	(7,359)	(7,480)	
京都府基金貸付金												
基金会計繰入金												
介護円滑導入給付金												
基金積立												
歳入合計	50,378	55,868	61,037	63,258	66,282	71,102	71,326	71,299	73,673	74,064		
歳出合計	52,004	59,297	63,440	62,105	64,177	68,713	68,184	68,107	70,635	73,470		
歳入歳出差引(単年度収支)	△1,626	△3,429	△2,403	1,153	2,105	2,389	3,142	3,192	3,038	594		
年度末累積収支	△1,636	△5,065	△7,468	△6,315	△4,210	△1,821	1,321	4,513	7,551	8,145		

(单位:百万円)

6	7	8	9	10	11	12	13	14	15	16	17	18
47,026	48,262	47,774	49,258	49,929	55,788	53,929	59,149	59,569	64,733	64,541	63,735	68,147
22,314	22,817	22,274	24,135	22,985	25,162	24,973	27,349	27,518	27,112	27,368	28,854	29,252
23,425	23,997	24,035	23,682	24,496	27,120	25,639	28,284	27,748	30,051	29,903	27,257	25,705
				910	1,418	1,496	1,720	2,764	4,044	3,893	3,991	4,375
									631	623	674	612
1,148	1,283	1,311	1,272	1,404	1,475	1,662	1,661	1,392	2,595	2,554	2,774	8,032
	14	12	12	9	4	4	1	1	1	1	2	3
139	151	142	157	125	609	155	134	146	299	199	183	168
62,927	64,401	65,193	64,718	69,636	74,875	73,264	78,385	79,442	87,394	86,069	87,389	92,767
38,657	40,164	40,716	39,656	41,219	42,541	43,752	44,351	40,540	48,331	50,973	54,260	55,791
22,974	22,904	23,015	23,443	26,833	30,722	27,878	32,313	37,233	35,978	32,024	29,805	28,510
862	874	1,005	1,110	1,055	1,051	1,073	1,131	1,046	2,524	2,490	2,697	7,802
213	218	231	254	270	290	300	316	325	239	262	274	287
221	241	226	255	259	271	261	274	298	322	320	353	377
△15,901	△16,139	△17,419	△15,460	△19,707	△19,087	△19,335	△19,236	△19,873	△22,661	△21,528	△23,654	△24,620
11,165	11,160	12,991	13,179	14,184	14,856	16,206	15,645	14,422	17,403	20,881	24,497	26,457
3,124	3,219	3,629	3,916	3,589	4,192	4,183	4,590	4,713	5,105	5,727	6,862	7,733
8,025	7,920	9,335	9,237	10,575	10,637	11,991	11,018	9,692	12,273	15,126	17,612	18,701
16	21	27	26	20	27	32	37	17	25	28	23	23
10,926	11,417	12,642	13,252	14,090	14,988	15,350	15,702	14,726	17,455	20,591	24,148	26,396
10,923	11,412	12,635	13,243	14,085	14,984	15,345	15,692	14,715	17,449	20,583	24,141	26,392
3	5	7	9	5	4	5	10	11	6	8	7	4
239	△257	349	△73	94	△132	856	△57	△304	△52	290	349	61
						3,391	3,791	3,807	4,295	5,089	5,438	5,443
						1,768	1,948	1,968	2,161	2,561	2,801	2,885
						1,587	1,800	1,790	2,071	2,446	2,546	2,472
						36	43	49	63	82	91	86
						3,967	4,500	4,475	5,176	6,115	7,024	7,220
						3,967	4,500	4,475	5,176	6,115	7,024	7,220
						△576	△709	△668	△881	△1,026	△1,586	△1,777
294	278	236	94	84	119	134	24	62	70	62	111	7
267	254	213	72	63	98	131	18	56	64	54		
27	24	23	22	21	21	3	6	6	6	8	111	7
3,131	3,187	3,164	3,446	3,424	3,190	3,424	3,383	3,665	3,373	3,332	3,376	3,685
2,220	2,276	2,219	2,253	2,314	2,261	2,296	2,365	2,363	2,277	2,263	2,261	2,249
741	692	743	745	783	804	831	899	956	990	946	993	1,056
133	143	118	368	224	82	245	88	321	82	85	103	310
37	76	84	80	103	43	52	31	25	24	38	19	70
△2,837	△2,909	△2,928	△3,352	△3,340	△3,071	△3,290	△3,359	△3,603	△3,303	△3,270	△3,265	△3,678
△18,499	△19,305	△19,998	△18,885	△22,953	△22,290	△22,345	△23,361	△24,448	△26,897	△25,534	△28,156	△30,014
17,231	17,451	17,254	17,483	18,178	19,721	20,275	24,004	23,629	25,714	25,658	29,328	30,962
7,927	8,143	7,939	7,559	7,990	9,191	9,458	10,025	9,995	11,001	10,950	9,872	10,023
(6,525)	(6,939)	(6,963)	(6,613)	(6,913)	(8,124)	(8,455)	(8,971)	(8,945)	(9,936)	(9,913)	(8,647)	(8,864)
(1,402)	(1,204)	(976)	(946)	(1,077)	(1,067)	(1,003)	(1,054)	(1,050)	(1,065)	(1,037)	(1,225)	(1,159)
											3,925	5,424
112	116	123	130	134	135	135	135	139	123	106	75	75
9,192	9,192	9,192	9,794	10,054	10,395	10,395	13,495	13,495	14,590	14,602	15,406	15,406
(1,722)	(1,922)	(2,590)	(3,103)	(3,368)	(3,816)	(4,407)	(5,510)	(5,965)	(7,678)	(7,916)	(8,328)	(8,358)
(7,470)	(7,270)	(6,602)	(6,691)	(6,686)	(6,579)	(5,988)	(7,985)	(7,530)	(6,912)	(6,686)	(7,078)	(7,048)
						287	349				50	34
858												
75,716	77,151	78,255	80,014	82,375	90,484	93,935	102,613	101,489	112,215	116,231	123,109	131,016
77,842	79,005	80,999	81,416	87,150	93,053	96,005	101,970	102,308	113,398	116,107	121,937	130,068
△2,126	△1,854	△2,744	△1,402	△4,775	△2,569	△2,070	643	△819	△1,183	124	1,172	948
6,019	4,165	1,421	19	△4,756	△7,325	△9,395	△8,752	△9,571	△10,754	△10,630	△9,458	△8,510



年	度	19	20	21	22	23	24	25	26	27	28	
一般	歳入	74,633	81,539	84,044	85,857	89,891	91,904	94,265	95,016	118,305	118,767	
	保険料	28,502	19,752	19,737	19,639	20,339	20,386	20,367	20,094	19,323	19,131	
	国庫支出金	26,191	18,355	18,713	19,666	20,084	18,180	18,323	18,385	18,696	18,887	
	前期高齢者交付金		25,388	29,119	29,458	31,666	34,883	36,540	37,462	39,476	39,685	
	療養給付費交付金	4,872	1,422	712	874	1,018	1,359	1,807	1,285	780	533	
	保険給付費等交付金											
	高額共同事業府負担金	675	735	781	783	820	875	904	970	1,074	1,190	
	特定健診等府負担金		74	70	82	84	114	103	108	110	122	
	共同事業交付金	14,193	14,661	14,733	15,159	15,683	15,862	15,886	16,390	38,581	38,958	
	基金会計繰入金その他	7 193	969 183								0 265	
療	歳入	101,523	100,691	102,819	104,953	107,097	108,676	111,679	114,444	141,249	139,230	
	給付費	58,892	81,037	85,723	88,361	90,806	92,181	94,934	96,910	101,499	99,755	
	国民健康保険事業費納付金											
	老人保健拠出金	27,924	3,783	796	311	1	1	1	1	1	1	
	前期高齢者納付金		19	46	26	49	19	20	15	13	14	
	共同事業拠出金	13,916	14,923	15,081	15,104	15,068	15,302	15,500	16,278	38,456	38,173	
	審査支払手数料	302	308	314	313	265	253	254	256	253	248	
	保健事業費	489	621	859	838	908	920	970	984	1,027	1,039	
	差引過不足額	△26,890	△19,152	△18,775	△19,096	△17,206	△16,772	△17,414	△19,428	△22,944	△20,463	
	後期高齢者支援分	歳入		10,498	12,112	11,720	12,438	12,783	13,048	13,082	12,501	12,126
保険料			5,253	6,184	6,049	6,314	6,342	6,343	6,402	6,106	6,105	
国庫支出金			4,595	5,234	5,003	5,303	5,456	5,758	5,789	5,911	5,851	
療養給付費交付金			650	694	668	821	985	947	891	484	170	
歳入			14,169	16,091	15,385	16,419	18,042	18,953	18,984	18,957	18,457	
国民健康保険事業費納付金												
後期高齢者支援金等			14,169	16,091	15,385	16,419	18,042	18,953	18,984	18,957	18,457	
差引過不足額			△3,671	△3,979	△3,665	△3,981	△5,259	△5,905	△5,902	△6,456	△6,331	
退職者医療分		歳入	29,324	7,136	5,522	5,273	6,375	6,947	6,333	4,769	3,148	2,549
		保険料	8,018	1,758	1,678	1,718	1,954	1,771	1,577	1,250	856	541
	保険給付費等交付金	21,278	5,349	3,779	3,548	4,409	5,165	4,738	3,502	2,290	1,994	
	療養給付費交付金		28	29	65	7	12	11	17	2	14	
	その他											
	歳入	29,255	6,933	5,269	5,291	6,254	5,958	5,570	4,271	3,245	2,229	
	給付費	29,250	6,929	4,895	5,290	6,252	5,954	5,567	4,269	3,242	2,228	
	国民健康保険事業費納付金											
	その他	5	4	374	1	2	4	3	2	3	1	
	差引過不足額	69	203	253	△18	121	989	763	498	△97	320	
介護分	歳入	5,184	4,635	4,500	4,812	5,183	5,144	5,176	5,098	4,689	4,464	
	保険料	2,771	2,480	2,324	2,532	2,768	2,690	2,583	2,520	2,383	2,278	
	国庫支出金	2,344	2,089	2,105	2,202	2,326	2,371	2,520	2,514	2,264	2,161	
	療養給付費交付金	69	66	71	78	89	83	73	64	42	25	
	歳入	6,908	6,143	5,900	6,307	6,842	7,419	7,878	7,857	7,075	6,736	
	国民健康保険事業費納付金											
	介護納付金	6,908	6,143	5,900	6,307	6,842	7,419	7,878	7,857	7,075	6,736	
	差引過不足額	△1,724	△1,508	△1,400	△1,495	△1,659	△2,275	△2,702	△2,759	△2,386	△2,272	
	事務費その他分	歳入	7	8	15	18	16	18	16	19	26	41
		国庫支出金										
その他		7	8	15	18	16	18	16	19	26	41	
歳入		3,923	3,003	2,963	3,634	4,164	4,797	4,786	4,262	3,865	3,646	
与件費		2,237	1,722	1,749	1,807	1,897	1,846	1,778	1,806	1,816	1,811	
物件費		1,267	1,154	1,066	1,250	1,025	1,030	1,041	1,064	944	1,167	
還付金等		333	73	120	555	1,229	1,914	1,965	1,392	1,105	668	
一時借入金利息		86	54	28	22	13	7	2	0	0	0	
差引過不足額		△3,916	△2,995	△2,948	△3,616	△4,148	△4,779	△4,770	△4,243	△3,839	△3,605	
差引過不足額合計		△32,461	△27,123	△26,849	△27,890	△26,873	△28,096	△30,028	△31,834	△35,722	△32,351	
その他の財源	歳入	30,527	28,455	27,992	29,436	29,602	30,824	31,665	32,567	34,089	34,240	
	国調整交付金等 (普通調整交付金)	9,525 (8,646)	9,412 (8,556)	9,180 (8,184)	9,640 (8,221)	9,508 (8,288)	9,267 (8,054)	9,892 (8,720)	9,904 (8,756)	10,199 (8,971)	10,252 (8,883)	
	(特別調整交付金等)	(879)	(856)	(996)	(1,419)	(1,220)	(1,213)	(1,172)	(1,148)	(1,228)	(1,369)	
	府調整交付金	5,501	4,948	5,132	5,337	5,327	6,713	6,879	6,980	7,138	7,193	
	保険給付費等交付金											
	京都府補助金	75										
	一般会計繰入金	15,406	14,095	13,680	14,459	14,767	14,844	14,894	15,683	16,752	16,795	
	(保険基盤安定繰入金)	(8,329)	(6,119)	(6,318)	(6,874)	(7,026)	(7,148)	(7,217)	(8,002)	(9,772)	(9,818)	
	(保険給付費等繰入金)	(7,077)	(7,976)	(7,362)	(7,585)	(7,741)	(7,696)	(7,677)	(7,681)	(6,980)	(6,977)	
	京都府基金貸付金											
基金会計繰入金	20											
介護円滑導入給付金												
基金積立												
歳入合計	139,675	132,271	134,185	137,116	143,505	147,620	150,503	150,551	172,758	172,187		
歳入合計	141,609	130,939	133,042	135,570	140,776	144,892	148,866	149,818	174,391	170,298		
歳入歳出差引(単年度収支)	△1,934	1,332	1,143	1,546	2,729	2,728	1,637	733	△1,633	1,889		
年度末累積収支	△10,444	△9,112	△7,969	△6,423	△3,694	△966	671	1,404	△229	1,660		

(単位:百万円)

29	30
118,339	113,731
18,567	16,843
18,346	3
42,573	
337	96,637
1,066	
111	
36,989	
0	
350	248
136,059	123,798
98,638	96,891
	25,604
1	
66	
36,042	
246	240
1,066	1,063
△17,720	△10,067
11,914	6,079
5,922	6,079
5,823	
169	
18,366	8,730
	8,730
18,366	
△6,452	△2,651
1,395	624
273	100
	521
1,119	
3	3
1,294	684
1,293	530
	153
1	1
101	△60
4,369	2,114
2,174	2,114
2,181	
14	
6,817	3,045
	3,045
6,817	
△2,448	△931
40	38
40	38
4,114	4,997
1,817	1,817
1,314	1,394
983	1,786
0	0
△4,074	△4,959
△30,593	△18,668
34,338	18,288
10,522	3
(8,822)	(0)
(1,700)	(3)
7,233	1,547
16,583	15,613
(9,574)	(9,152)
(7,009)	(6,461)
	1,125
	3,720
170,395	140,874
166,650	144,974
3,745	△4,100
5,405	1,306

歳入合計 146,280 百万円

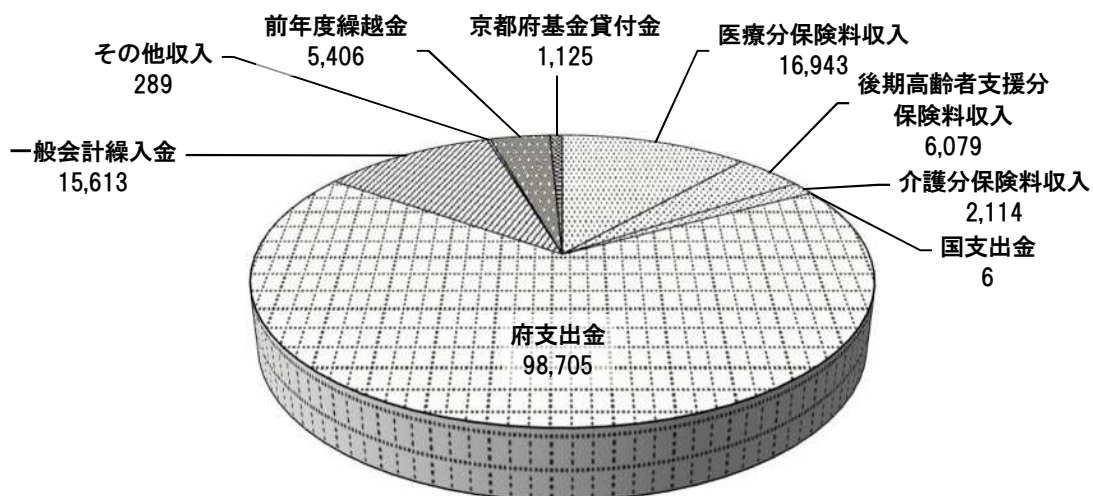

歳出合計 144,974 百万円

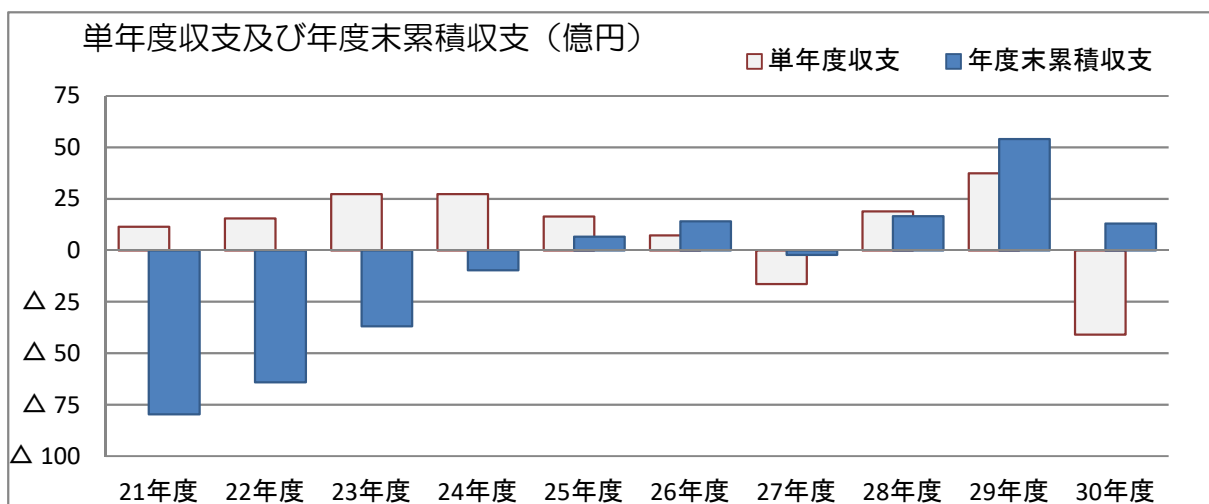
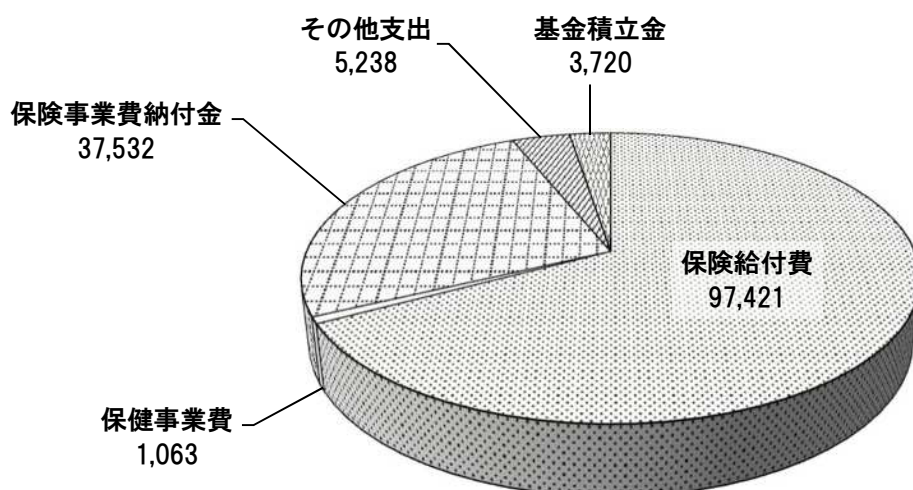

財源構成比

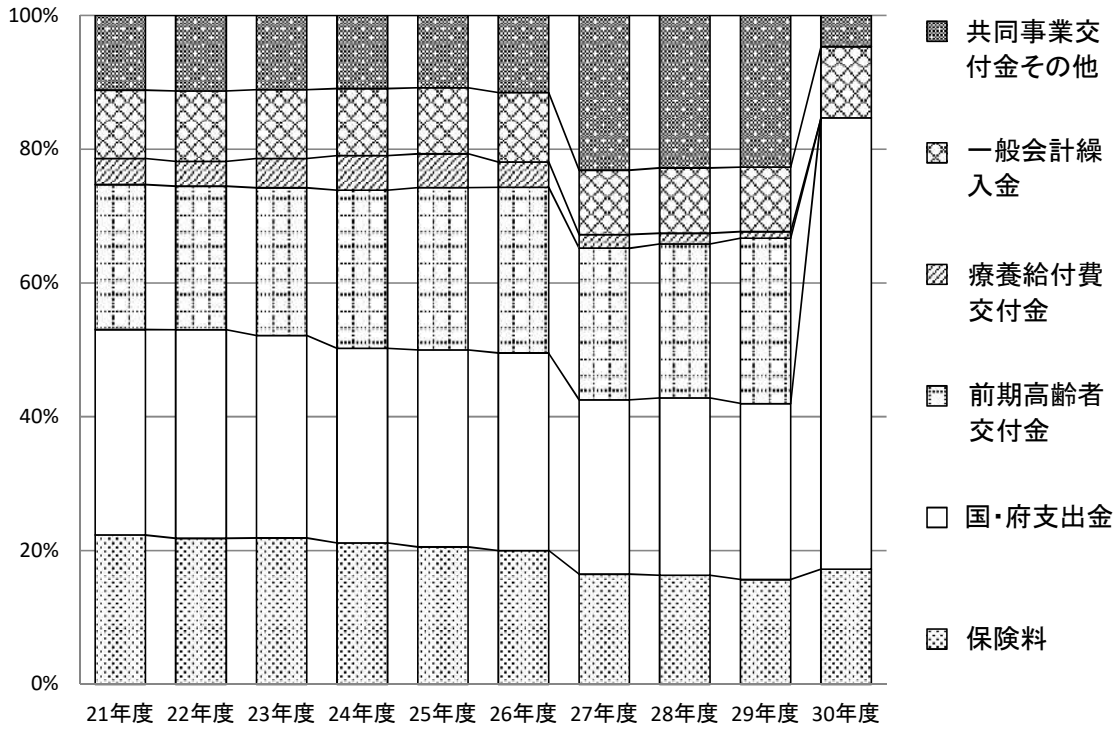

財源の推移 (億円)

