

京都市国民健康保険事業状況 (平成27年度版)



「元気都市京都・いきいき健康づくり」
シンボルマーク

保健福祉局生活福祉部保険年金課

目 次

1 平成27年度事業状況

(1) 基礎計数 2

(2) 財政状況(形式収支) 4

2 年度別事業状況

(1) 基礎計数 6

 グラフ 12

(2) 財政状況(形式収支) 18

 グラフ 24

1 平成27年度事業状況
(1) 基礎計数

項目	26年度決算	27年度予算	27年度決算見込	28年度予算	備考
被保険者数	357,289人	358,000人	350,570人	349,000人	
一般者分	344,597	344,000	341,165	342,000	
退職者分	12,692	14,000	9,405	7,000	
世帯	225,073世帯	227,000世帯	223,626世帯	224,000世帯	
一般者分	218,116	219,000	218,441	220,000	
退職者等分(単独)	6,957	8,000	5,185	4,000	
総医療費	121,487,553千円	126,628,000千円	125,234,092千円	124,646,000千円	
一般者分	116,214,910	120,096,000	121,220,367	121,642,000	
退職者分	5,272,643	6,532,000	4,013,725	3,004,000	
1人当たりレセプト件数	15.04件	15.19件	15.24件	15.35件	
一般者分	14.95	15.05	15.16	15.28	
退職者分	17.67	18.71	18.13	19.00	
1人当たり医療費	22,605円	23,286円	23,441円	23,264円	
一般者分	22,565	23,202	23,438	23,281	
退職者分	23,507	24,931	23,540	22,586	
1人当たり医療費	340,026円	353,709円	357,230円	357,152円	
一般者分	337,249	349,116	355,313	355,678	
退職者分	415,430	466,571	426,765	429,143	
保険等割額	19,330円	18,120円	18,120円	18,120円	
平均割額	26,270円	25,810円	25,810円	25,810円	
所得割額	8.99/100	8.67/100	8.67/100	8.67/100	
料最高限度額	510,000円	520,000円	520,000円	540,000円	
徴収率(現年分)	93.48%	93.42%	93.44%	93.68%	
一般者分	93.30	93.20	93.32	93.57	
退職者分	97.41	97.20	97.34	97.56	
1人当たり保険料	60,309円	59,961円	57,980円	59,295円	
一般者分	59,749	58,953	57,652	58,830	
退職者分	75,833	84,721	70,247	81,997	

後期高齢者支援分	1人当たり後期高齢者支援金額	53,204 円	52,872 円	54,181 円	52,888 円
保険	平均割額	6,040 円	5,730 円	5,730 円	5,730 円
険	所得割額	8,210 円	8,160 円	8,160 円	8,160 円
	所得割額	2.93/100	2.71/100	2.71/100	2.71/100
料	最高限度額	160,000 円	170,000 円	170,000 円	190,000 円
徴	収率(現年分)	93.49 %	93.42 %	93.46 %	93.68 %
	一般分	93.31	93.20	93.34	93.57
	退職者等分	97.41	97.20	97.34	97.56
1人当たり保険料		19,237 円	18,932 円	18,322 円	18,728 円
	一般分	19,056	18,614	18,219	18,581
	退職者等分	24,243	26,750	22,164	25,898
第2号被保険者数		119,747 人	123,000 人	114,833 人	117,000 人
	一般分	107,966	110,000	106,017	110,000
	退職者等分	11,781	13,000	8,816	7,000
第2号世帯数		99,274 世帯	100,000 世帯	96,110 世帯	96,000 世帯
	一般分	90,685	91,000	89,583	91,000
	退職者等分(単独)	8,589	9,000	6,527	5,000
1人当たり介護納付金		65,861 円	57,659 円	61,827 円	57,692 円
保険	平均割額	4,970 円	4,810 円	4,810 円	4,810 円
険	所得割額	9,260 円	9,120 円	9,120 円	9,120 円
	所得割額	2.76/100	2.53/100	2.53/100	2.53/100
料	最高限度額	140,000 円	160,000 円	160,000 円	160,000 円
徴	収率(現年分)	92.00 %	91.66 %	91.93 %	92.06 %
	一般分	91.33	91.00	91.46	91.60
	退職者等分	97.44	97.24	97.46	99.28
1人当たり保険料		21,756 円	20,882 円	21,221 円	21,008 円
	一般分	21,447	20,882	21,123	21,008
	退職者等分	24,634	20,882	22,434	21,008

(2) 財政状況(形式収支)

(単位:千円)

項目	26年度決算	27年度予算	27年度決算見込	28年度予算	備考
歳入	95,015,536	118,891,895	118,304,835	121,857,377	
保険料	20,093,988	19,727,000	19,322,425	19,682,000	
国庫支出金	18,385,267	17,845,848	18,696,311	18,104,389	
(療養給付費負担金)	(17,307,784)	(16,675,000)	(17,512,310)	(16,889,000)	
(老人保健拠出金負担金)	(0)	(0)	(0)	(0)	
(高額共同事業負担金)	(969,940)	(1,051,000)	(1,074,181)	(1,094,000)	
(特定健診等負担金)	(104,102)	(119,847)	(105,216)	(121,388)	
(前年度精算分)	(3,441)	(1)	(4,604)	(1)	
前期高齢者交付金	37,462,259	39,384,000	39,476,364	40,120,000	
療養給付費交付金	1,285,238	1,099,000	779,912	791,000	
府支出金	1,077,483	1,170,848	1,184,001	1,215,389	
(高額共同事業府負担金)	(969,940)	(1,051,000)	(1,074,181)	(1,094,000)	
(特定健診等府負担金)	(104,102)	(119,847)	(105,216)	(121,388)	
(前年度精算分)	(3,441)	(1)	(4,604)	(1)	
共同事業交付金	16,390,273	39,431,000	38,580,918	41,681,000	
基金繰入金	0	0	0	0	
その他	321,028	234,199	264,904	263,599	
歳出	114,443,453	140,879,923	141,249,438	144,344,355	
給付	96,910,405	100,265,000	101,498,757	101,555,000	
老人保健拠出金	687	1,000	687	1,000	
(概算医療費拠出金)	(0)	(0)	(0)	(0)	
(精算医療費拠出金)	(0)	(0)	(0)	(0)	
(事務費拠出金)	(687)	(1,000)	(687)	(1,000)	
前期高齢者納付金	14,921	13,000	13,107	11,000	
共同事業拠出金	16,277,786	39,234,000	38,456,107	41,402,000	
審査支払手数料	256,091	260,000	253,156	256,000	
保健事業費	983,563	1,076,923	1,027,624	1,089,355	
予備費	0	30,000	0	30,000	
差引超過不足額	△19,427,917	△21,988,028	△22,944,603	△22,486,978	
歳入	13,082,375	12,781,000	12,500,590	12,350,000	
保険料	6,402,044	6,225,000	6,105,392	6,213,000	
国庫支出金	5,789,406	5,820,000	5,910,842	5,796,000	
療養給付費交付金	890,925	736,000	484,356	341,000	
歳出	18,984,154	18,928,000	18,956,985	18,458,000	
後期高齢者支援金等	18,984,154	18,928,000	18,956,985	18,458,000	
(現年度概算分)	(19,670,200)	(20,122,000)	(20,150,475)	(20,096,000)	
(前々年度精算分)	(△687,380)	(△1,196,000)	(△1,194,738)	(△1,640,000)	
(事務費拠出金)	(1,334)	(2,000)	(1,248)	(2,000)	
差引超過不足額	△5,901,779	△6,147,000	△6,456,395	△6,108,000	

退職者	歳	保険料	4,769,329	5,353,000	3,147,829	2,432,000
職者		給付金	1,249,992	1,547,000	856,063	760,000
医		療費	3,502,472	3,794,401	2,289,422	1,660,501
療		給付金	(3,500,236)	(3,794,400)	(2,479,282)	(1,660,500)
分		その他	(2,236)	(1)	(△189,860)	(1)
		出費	16,865	11,599	2,344	11,499
	歳	還金	4,271,532	5,353,000	3,244,547	2,432,000
		差引	4,269,418	5,350,000	3,242,235	2,429,000
		引過	2,114	3,000	2,312	3,000
		不足	497,797	0	△96,718	0
	歳	入料	5,098,019	4,798,000	4,688,977	4,580,000
介		出金	2,520,089	2,467,000	2,383,058	2,390,000
護		給付金	2,514,361	2,269,000	2,264,058	2,160,000
分		出金	63,569	62,000	41,861	30,000
	歳	納付	7,857,377	7,092,000	7,075,181	6,750,000
		金	7,857,377	7,092,000	7,075,181	6,750,000
		(現年)	(8,137,598)	(7,667,000)	(7,656,973)	(7,551,000)
		(前々)	(△280,221)	(△575,000)	(△581,792)	(△801,000)
	歳	引過	△2,759,358	△2,294,000	△2,386,204	△2,170,000
事		入	19,189	12,781	26,160	16,881
務		他	19,189	12,781	26,160	16,881
費		出	4,261,789	3,042,077	3,864,545	3,300,645
所		費	1,805,809	1,892,598	1,815,550	1,894,475
の		費	1,064,156	1,053,479	944,236	1,278,170
他		等	1,391,824	95,000	1,104,759	127,000
分		子	0	1,000	0	1,000
	歳	引過	△4,242,600	△3,029,296	△3,838,385	△3,283,764
		不足	△31,833,857	△33,458,324	△35,722,305	△34,048,742
		額合	33,238,280	33,458,324	35,493,410	34,048,742
過		入	671,298	1	1,404,423	1
そ		金	9,903,568	9,683,623	10,199,509	10,078,241
の		等	(8,755,538)	(8,692,205)	(8,971,194)	(8,895,432)
他		交	(1,148,030)	(991,418)	(1,228,315)	(1,182,809)
財		付	6,980,290	7,136,000	7,137,564	7,082,000
源		金	15,683,124	16,638,700	16,751,914	16,888,500
		繰	(8,002,240)	(9,656,000)	(9,772,367)	(9,912,000)
		入	(7,680,884)	(6,982,700)	(6,979,547)	(6,976,500)
	歳	入	151,222,728	175,295,000	174,161,801	175,285,000
		出	149,818,305	175,295,000	174,390,696	175,285,000
	歳	差引	733,125	0	△1,633,318	0
		合	0	0	0	0
		合	1,404,423	0	△228,895	0
前		年				
年		度				
		末				
		形				
		式				
		積				
		収				
		支				

2 年度別事業状況

(1) 基礎計数

年	度	36	37	38	39	40	41	42	43
医	被 保 險 者 数 (人)	392,675	396,671	388,879	384,425	380,702	375,174	372,504	375,241
	若 人 分 退 職 者 等 分 老 人 保 健 分								
	世 帯 数 (世 帯)	121,916	124,538	125,016	127,248	129,560	129,567	129,986	132,070
	一 般 分 退 職 者 等 分 (単 独)								
	給 付 率 (主 : 員)	6:6	6:6	7:6	7:5	7:5	7:5	7:5	7:7
	総 医 療 費 (百 万 円)	2,037	2,843	3,488	3,965	4,543	5,156	5,896	7,374
	若 人 分 退 職 者 等 分 老 人 保 健 分								
	1 人 当 たり レセプト 件 数 (件)	3.21	3.81	4.30	4.56	4.54	4.74	4.94	5.39
	若 人 分 退 職 者 等 分 老 人 保 健 分								
	療	1 件 当 たり 医 療 費 (円)	1,614	1,879	2,086	2,259	2,631	2,902	3,207
若 人 分 退 職 者 等 分 老 人 保 健 分									
1 人 当 たり 医 療 費 (円)		5,188	7,168	8,968	10,314	11,934	13,743	15,829	19,652
若 人 分 退 職 者 等 分 老 人 保 健 分									
保 平 等 割 額 (円)				1,550	1,550	1,550	1,550	1,550	1,550
均 等 割 額 (円)		580	580	1,000	1,000	1,000	1,000	1,000	1,000
所 得 割 額		145/100	145/100	128/100	128/100	128/100	128/100	128/100	128/100
料 最 高 限 度 額 (円)		50,000	50,000	70,000	70,000	100,000	100,000	100,000	100,000
現 年 分 徴 取 率 (%)		96.9	97.2	96.0	96.2	94.9	95.0	96.2	97.0
一 般 分 退 職 者 等 分									
分	1 人 当 たり 保 險 料 (円)	1,160	1,284	2,482	2,652	3,592	3,874	4,493	4,771
	一 般 分 退 職 者 等 分								
	1 人 当 たり 後 期 高 齢 者 支 援 金 (円)								
	保 平 等 割 額 (円)								
	均 等 割 額 (円)								
	所 得 割 額								
	料 最 高 限 度 額 (円)								
	現 年 分 徴 取 率 (%)								
	一 般 分 退 職 者 等 分								
	1 人 当 たり 保 險 料 (円)								
一 般 分 退 職 者 等 分									
後 期 高 齢 者 支 援 分	第 2 号 被 保 險 者 数 (人)								
	一 般 分 退 職 者 等 分								
	第 2 号 世 帯 数 (世 帯)								
	一 般 分 退 職 者 等 分 (単 独)								
	1 人 当 たり 介 護 納 付 金 (円)								
	保 平 等 割 額 (円)								
	均 等 割 額 (円)								
	所 得 割 額								
	料 最 高 限 度 額 (円)								
	現 年 分 徴 取 率 (%)								
一 般 分 退 職 者 等 分									
介 護 分	1 人 当 たり 保 險 料 (円)								
	一 般 分 退 職 者 等 分								

44	45	46	47	48	49	50	51	52	53	54
379,508	385,297	396,909	408,836	424,231	428,828	433,655	434,331	434,097	435,364	435,934
134,040	136,237	139,581	143,658	148,619	150,325	152,399	152,997	154,108	156,118	158,204
7:7	7:7	7:7	7:7	7:7	7:7	7:7	7:7	7:7	7:7	7:7
8,495	9,931	11,133	13,547	16,645	23,283	28,331	33,299	37,909	44,525	49,905
5.60	5.77	5.92	6.00	6.25	6.32	6.45	6.54	6.65	6.64	6.85
4,000	4,463	4,735	5,526	6,280	8,588	10,137	11,731	13,141	15,394	16,721
22,384	25,733	28,050	33,136	39,235	54,294	65,331	76,667	87,327	102,271	114,478
1,550	1,550	1,550	2,500	2,730	3,500	4,800	8,770	9,970	16,160	17,990
1,700	1,700	1,700	2,200	2,390	3,060	4,200	5,140	5,850	7,190	8,090
136/100	136/100	136/100	148/100	162/100	260/100	228/100	320/100	321/100	276/100	298/100
100,000	100,000	100,000	110,000	110,000	110,000	150,000	180,000	180,000	220,000	220,000
97.1	97.5	97.6	97.9	98.2	97.44	97.21	96.11	95.58	94.99	94.07
5,584	6,259	6,896	8,715	9,819	13,141	15,435	22,616	24,188	29,359	32,359

年 度	55	56	57	58	59	60	61	62	
医 療 分	被 保 險 者 数 (人)	436,295	435,465	434,018	432,647	430,857	430,858	431,212	429,503
	若 人 分				375,286	370,329	341,944	336,415	329,732
	退 職 者 等 分						25,106	27,587	29,632
	老 人 保 健 分				57,361	60,528	63,808	67,210	70,139
	世 帯 数 (世 帯)	160,357	162,219	164,311	166,420	167,910	170,592	173,922	176,583
	一 般 分						158,423	160,400	161,972
	退 職 者 等 分 (単 独)						12,169	13,522	14,611
	給 付 率 (主 : 員)	7:7	7:7	7:7	7:7	7:7	7:7	7:7	7:7
	総 医 療 費 (百 万 円)	56,384	61,624	64,706	71,999	77,126	85,785	93,559	104,004
	若 人 分				38,494	40,010	36,902	39,122	42,424
	退 職 者 等 分						6,457	7,397	8,701
	老 人 保 健 分				33,505	37,116	42,426	47,040	52,879
	1 人 当 た り レセプト 件 数 (件)	7.01	7.24	7.17	7.23	7.50	7.71	7.94	8.23
	若 人 分				6.17	6.36	6.20	6.32	6.56
	退 職 者 等 分						10.29	10.47	11.05
老 人 保 健 分				14.22	14.53	14.80	15.02	14.87	
1 件 当 た り 医 療 費 (円)	18,425	19,535	20,799	23,035	23,880	25,850	27,352	29,450	
若 人 分				16,632	16,997	17,406	18,398	19,610	
退 職 者 等 分						25,003	25,609	26,565	
老 人 保 健 分				41,303	42,384	45,120	46,793	50,818	
1 人 当 た り 医 療 費 (円)	129,235	141,512	149,086	166,536	179,111	199,228	217,119	242,245	
若 人 分				102,573	108,038	107,916	116,291	128,663	
退 職 者 等 分						257,197	268,135	293,639	
老 人 保 健 分				587,296	615,793	667,749	703,042	755,741	
保 平 等 割 額 (円)	18,640	21,410	24,200	23,720	24,850	25,480	27,880	29,470	
均 等 割 額 (円)	8,510	9,960	11,260	11,290	12,100	14,970	16,460	17,790	
所 得 割 額	243/100	292/100	311/100	278/100	280/100	253/100	265/100	298/100	
料 最 高 限 度 額 (円)	240,000	260,000	270,000	280,000	300,000	320,000	350,000	370,000	
現 年 分 徴 収 率 (%)	94.13	92.80	92.27	92.14	92.45	92.50	92.89	92.64	
一 般 分						92.00	92.33	92.04	
退 職 者 等 分						97.75	98.12	97.82	
1 人 当 た り 保 險 料 (円)	33,537	39,747	43,759	44,687	45,900	49,916	55,160	60,018	
一 般 分						48,360	53,204	57,717	
退 職 者 等 分						75,069	83,774	91,061	
1 人 当 た り 後 期 高 齢 者 支 援 金 (円)									
後 期 高 齢 者 支 援 分	保 平 等 割 額 (円)								
	均 等 割 額 (円)								
	所 得 割 額								
	料 最 高 限 度 額 (円)								
	現 年 分 徴 収 率 (%)								
	一 般 分								
	退 職 者 等 分								
	1 人 当 た り 保 險 料 (円)								
	一 般 分								
	退 職 者 等 分								
介 護 分	第 2 号 被 保 險 者 数 (人)								
	一 般 分								
	退 職 者 等 分								
	第 2 号 世 帯 数 (世 帯)								
	一 般 分								
	退 職 者 等 分 (単 独)								
	1 人 当 た り 介 護 納 付 金 (円)								
	保 平 等 割 額 (円)								
	均 等 割 額 (円)								
	所 得 割 額								
料 最 高 限 度 額 (円)									
現 年 分 徴 収 率 (%)									
一 般 分									
退 職 者 等 分									
1 人 当 た り 保 險 料 (円)									
一 般 分									
退 職 者 等 分									

63	1	2	3	4	5	6	7	8	9	10
420,436	409,551	400,725	392,650	387,211	384,693	387,144	392,931	400,687	409,960	421,801
318,312	304,809	293,175	282,407	274,373	269,305	267,968	267,767	267,415	267,776	271,678
31,006	31,972	32,353	32,854	33,113	33,427	33,764	34,653	37,325	40,787	42,936
71,118	72,770	75,197	77,389	79,725	81,961	85,412	90,511	95,947	101,397	107,187
175,923	174,942	175,042	175,581	176,942	179,566	184,117	190,984	198,245	206,378	215,529
160,583	159,016	158,785	158,980	160,145	162,575	167,014	173,517	179,685	186,290	194,518
15,340	15,926	16,257	16,601	16,797	16,991	17,103	17,467	18,560	20,088	21,011
7:7	7:7	7:7	7:7	7:7	7:7	7:7	7:7	7:7	7:7	7:7
107,641	112,348	116,523	122,847	129,831	133,894	139,252	148,323	158,254	163,790	172,270
42,354	43,347	43,793	45,299	47,215	46,858	47,658	49,519	50,082	49,542	51,435
9,536	10,160	10,714	11,280	12,475	12,905	13,118	13,739	15,255	16,124	17,215
55,751	58,841	62,016	66,268	70,141	74,131	78,476	85,065	92,917	98,124	103,620
8.46	8.72	9.06	9.46	9.74	9.92	10.23	10.48	11.02	11.48	12.27
6.64	6.76	6.93	7.17	7.28	7.23	7.37	7.41	7.68	7.83	8.22
11.48	11.85	12.35	12.79	13.17	13.45	13.70	13.91	14.38	14.32	15.16
15.31	15.58	15.94	16.42	16.82	17.34	17.84	18.27	19.08	20.01	21.41
30,259	31,470	32,117	33,105	34,436	35,112	35,207	36,072	35,874	34,834	33,336
20,039	21,034	21,544	22,383	23,647	24,077	24,125	24,951	24,394	23,614	23,031
26,791	26,829	26,821	26,851	28,611	28,708	28,363	28,512	28,420	27,615	26,453
51,247	52,047	51,862	52,305	52,438	52,292	51,721	51,699	51,011	48,573	45,375
256,062	274,448	290,907	313,040	335,456	348,240	360,035	377,899	395,407	399,976	408,900
133,060	142,210	149,375	160,404	172,082	173,995	177,851	184,933	187,281	185,013	189,323
307,569	317,799	331,161	343,348	376,757	386,053	388,524	396,482	408,715	395,326	400,936
784,621	810,702	826,641	858,711	881,791	906,752	922,788	944,394	973,040	972,139	971,262
31,760	33,070	33,900	33,210	32,760	32,090	31,120	30,450	29,330	30,850	30,680
19,630	20,900	21,810	21,810	21,810	21,820	21,820	21,820	21,820	23,320	23,680
350/100	362/100	387/100	413/100	398/100	399/100	423/100	435/100	422/100	380/100	451/100
390,000	410,000	420,000	420,000	440,000	460,000	460,000	460,000	460,000	500,000	520,000
93.72	94.02	94.42	94.26	94.04	93.31	93.47	92.94	93.21	92.96	92.43
93.13	93.45	93.87	93.62	93.44	92.61	92.78	92.26	92.48	92.26	91.70
98.23	98.46	98.70	98.66	98.56	98.44	98.55	97.97	97.82	97.39	97.34
65,972	68,282	69,042	71,826	71,561	71,152	68,409	69,436	67,576	72,183	66,674
62,905	65,627	66,548	68,527	69,172	68,520	66,055	67,055	64,406	69,352	64,602
104,488	99,637	97,445	107,948	97,108	98,811	93,051	94,059	98,430	97,813	84,961

年 度	11	12	13	14	15	16	17	18	
医	被 保 険 者 数 (人)	436,528	450,160	462,458	473,940	485,792	491,450	493,972	493,419
	若 人 分	278,082	282,677	285,601	290,065	298,045	300,168	299,866	299,026
	退 職 者 等 分	45,039	47,413	49,525	51,191	57,237	64,387	70,593	75,277
	老 人 保 健 分	113,407	120,070	127,332	132,684	130,510	126,895	123,513	119,116
	世 帯 数 (世 帯)	226,130	236,542	246,518	255,387	264,535	270,881	276,228	280,955
	一 般 分	204,269	213,693	222,869	231,062	237,217	239,876	241,846	243,778
	退 職 者 等 分 (単 独)	21,861	22,849	23,649	24,325	27,318	31,005	34,382	37,177
	給 付 率 (主 : 員)	7:7	7:7	7:7	7:7	7:7	7:7	7:7	7:7
	総 医 療 費 (百 万 円)	185,345	182,605	190,224	185,770	199,877	208,110	218,750	219,127
	若 人 分	52,897	54,483	55,456	50,092	59,368	62,185	65,961	67,364
退 職 者 等 分	18,301	18,760	19,310	17,948	21,910	25,385	29,403	31,940	
老 人 保 健 分	114,147	109,362	115,458	117,730	118,599	120,540	123,386	119,823	
療	1人 当 た り レセプト 件 数 (件)	13.01	13.54	13.92	13.60	14.56	15.26	15.90	16.26
	若 人 分	8.47	8.73	8.95	8.31	9.44	10.03	10.68	11.03
	退 職 者 等 分	15.80	16.41	16.63	15.29	16.94	17.76	18.67	19.37
	老 人 保 健 分	23.08	23.79	24.06	24.53	25.21	26.38	26.98	27.43
	1 件 当 た り 医 療 費 (円)	32,685	29,995	29,580	28,782	28,259	27,741	27,855	27,309
	若 人 分	22,469	22,080	21,684	20,748	21,100	20,654	20,594	20,423
	退 職 者 等 分	25,720	24,110	23,450	22,859	22,592	22,200	22,315	21,908
	老 人 保 健 分	43,822	38,477	37,856	36,169	36,053	36,008	37,023	36,671
	1 人 当 た り 医 療 費 (円)	425,104	406,190	411,843	391,525	411,444	423,461	442,840	444,098
	若 人 分	190,220	192,741	194,171	172,472	199,194	207,166	219,967	225,277
退 職 者 等 分	406,328	395,660	389,912	349,469	382,792	394,260	416,521	424,306	
老 人 保 健 分	1,011,254	915,431	910,853	887,294	908,727	949,922	998,975	1,005,931	
分	保 平 等 割 額 (円)	30,930	30,790	24,850	24,780	24,660	24,200	24,700	24,460
	均 等 割 額 (円)	24,090	24,520	34,880	35,380	35,550	35,500	36,690	36,490
	所 得 割 額	465/100	470/100	535/100	572/100	596/100	669/100	10.48/100	10.11/100
	料 最 高 限 度 額 (円)	520,000	520,000	530,000	530,000	530,000	530,000	530,000	530,000
	現 年 分 徴 収 率 (%)	91.59	91.64	91.18	91.20	91.20	90.60	92.43	92.93
	一 般 分	90.72	90.77	90.28	90.28	90.15	89.39	91.21	91.65
	退 職 者 等 分	97.13	97.12	96.80	96.86	97.14	96.71	97.81	98.05
	1 人 当 た り 保 険 料 (円)	71,979	68,869	73,690	72,487	70,892	72,543	76,369	78,644
	一 般 分	69,340	66,418	71,199	69,968	68,322	69,860	72,778	74,196
	退 職 者 等 分	94,923	89,690	94,463	93,179	89,958	90,165	97,759	103,202
後 期 高 齢 者 支 援 分	1人 当 た り 後 期 高 齢 者 支 援 金 (円)								
	保 平 等 割 額 (円)								
	均 等 割 額 (円)								
	所 得 割 額								
	料 最 高 限 度 額 (円)								
	現 年 分 徴 収 率 (%)								
	一 般 分								
	退 職 者 等 分								
	1 人 当 た り 保 険 料 (円)								
	一 般 分								
退 職 者 等 分									
介 護 分	第 2 号 被 保 険 者 数 (人)		141,626	142,234	143,084	145,572	147,331	146,600	141,830
	一 般 分		119,920	119,822	120,366	121,929	122,235	121,539	118,405
	退 職 者 等 分		21,706	22,412	22,718	23,643	25,096	25,061	23,425
	第 2 号 世 帯 数 (世 帯)		104,095	105,412	106,818	109,310	111,425	111,973	109,705
	一 般 分		88,048	88,863	89,988	91,704	92,713	93,106	91,781
	退 職 者 等 分 (単 独)		16,047	16,549	16,830	17,606	18,712	18,867	17,924
	1 人 当 た り 介 護 納 付 金 (円)		28,009	31,640	31,256	35,498	41,498	48,014	51,067
	保 平 等 割 額 (円)		4,370	3,600	3,620	3,910	4,520	4,870	5,090
	均 等 割 額 (円)		4,840	7,000	7,070	7,700	8,880	9,680	10,140
	所 得 割 額		50/100	60/100	68/100	78/100	126/100	2.41/100	2.84/100
料 最 高 限 度 額 (円)		70,000	70,000	70,000	80,000	80,000	80,000	80,000	
現 年 分 徴 収 率 (%)		91.84	90.78	90.65	90.70	89.83	90.39	90.17	
一 般 分		90.82	89.62	89.37	89.34	88.30	88.84	88.60	
退 職 者 等 分		96.91	96.32	96.49	96.61	95.85	96.83	97.10	
1 人 当 た り 保 険 料 (円)		13,577	14,812	14,810	15,992	18,971	20,692	21,972	
一 般 分		13,338	14,535	14,455	15,541	18,256	20,119	21,450	
退 職 者 等 分		14,897	16,293	16,687	18,312	22,440	23,482	24,626	

19	20	21	22	23	24	25	26	27
490,824	371,207	369,766	369,404	367,975	365,356	361,404	357,289	350,570
296,826	357,425	353,777	352,773	350,102	347,620	345,302	344,597	341,165
78,763	13,782	15,989	16,631	17,873	17,736	16,102	12,692	9,405
115,235	-	-	-	-	-	-	-	-
283,610	220,984	222,385	223,745	224,845	225,466	225,278	225,073	223,626
244,226	213,784	213,918	214,820	215,153	215,837	216,493	218,116	218,441
39,384	7,200	8,467	8,925	9,692	9,629	8,785	6,957	5,185
7:7	7:7	7:7	7:7	7:7	7:7	7:7	7:7	7:7
226,699	107,574	110,701	113,938	117,782	118,485	120,912	121,488	125,234
70,755	99,267	104,587	107,315	110,003	111,127	114,071	116,215	121,220
35,115	8,307	6,114	6,623	7,779	7,358	6,841	5,273	4,014
120,829	-	-	-	-	-	-	-	-
16.72	13.70	14.02	13.98	14.28	14.51	14.78	15.04	15.24
11.44	13.40	13.88	13.86	14.10	14.37	14.66	14.95	15.16
20.17	19.25	17.05	16.70	17.71	17.20	17.23	17.67	18.13
27.95	-	-	-	-	-	-	-	-
27,624	21,141	21,354	22,057	22,420	22,351	22,638	22,605	23,441
20,828	21,021	21,294	21,955	22,281	22,243	22,527	22,565	23,438
22,101	22,681	22,429	23,843	24,582	24,119	24,660	23,507	23,540
37,516	-	-	-	-	-	-	-	-
461,874	289,607	299,381	308,439	320,082	324,301	334,560	340,026	357,230
238,372	281,674	295,630	304,205	314,202	319,679	330,350	337,249	355,313
445,833	436,516	382,368	398,256	435,250	414,891	424,849	415,430	426,765
1,048,541	-	-	-	-	-	-	-	-
23,960	19,210	19,110	19,420	19,330	19,330	19,330	19,330	18,120
36,540	26,260	25,520	26,440	26,270	26,270	26,270	26,270	25,810
9.37/100	7.21/100	7.72/100	8.14/100	8.99/100	8.99/100	8.99/100	8.99/100	8.67/100
530,000	470,000	470,000	500,000	510,000	510,000	510,000	510,000	520,000
92.86	90.81	90.70	91.16	92.14	92.82	93.18	93.48	93.44
91.48	90.44	90.37	90.83	91.82	92.54	92.95	93.30	93.32
98.03	96.48	96.09	96.34	96.76	97.22	97.08	97.41	97.34
78,012	59,734	59,596	59,360	61,677	61,427	61,351	60,309	57,980
73,329	58,269	58,722	58,464	60,561	60,650	60,694	59,749	57,652
102,449	97,724	78,910	78,178	83,428	76,776	75,612	75,833	70,247
	38,171	43,536	41,652	44,636	49,428	52,487	53,204	54,181
	5,400	6,200	6,070	6,040	6,040	6,040	6,040	5,730
	7,390	8,270	8,270	8,210	8,210	8,210	8,210	8,160
	2.10/100	2.77/100	2.70/100	2.93/100	2.93/100	2.93/100	2.93/100	2.71/100
	120,000	120,000	130,000	140,000	140,000	140,000	160,000	170,000
	91.25	90.65	90.98	92.02	92.71	93.08	93.49	93.46
	90.89	90.31	90.63	91.69	92.42	92.85	93.31	93.34
	96.73	96.08	96.31	96.72	97.20	97.07	97.41	97.34
	16,561	19,233	18,517	19,246	19,165	19,146	19,237	18,322
	16,145	18,937	18,224	18,887	18,911	18,932	19,056	18,219
	27,333	25,770	24,658	26,247	24,179	23,799	24,243	22,164
137,085	133,422	131,466	133,085	134,782	131,348	125,765	119,747	114,833
115,603	120,622	116,716	117,755	118,292	114,935	110,870	107,966	106,017
21,482	12,800	14,750	15,330	16,490	16,413	14,895	11,781	8,816
107,165	105,435	104,752	106,386	108,233	106,527	103,040	99,274	96,110
90,422	96,705	94,610	95,860	96,799	94,989	92,427	90,685	89,583
16,743	8,730	10,142	10,526	11,434	11,538	10,613	8,589	6,527
50,518	46,039	44,893	47,303	50,789	56,670	62,881	65,861	61,827
5,040	4,570	4,430	4,880	4,970	4,970	4,970	4,970	4,810
10,190	8,480	8,230	9,060	9,260	9,260	9,260	9,260	9,120
2.33/100	2.23/100	2.04/100	2.58/100	2.76/100	2.76/100	2.76/100	2.76/100	2.53/100
90,000	90,000	100,000	100,000	120,000	120,000	120,000	140,000	160,000
89.92	89.44	89.18	89.53	90.94	91.47	91.64	92.00	91.93
88.42	88.27	88.11	88.40	89.89	90.52	90.80	91.33	91.46
97.11	96.58	96.11	96.36	96.75	97.20	97.11	97.44	97.46
21,757	19,922	18,774	20,218	21,582	21,385	21,357	21,756	21,221
21,348	18,932	18,321	19,607	20,848	20,923	20,970	21,447	21,123
23,965	29,254	22,355	24,878	26,816	24,640	24,268	24,634	22,434

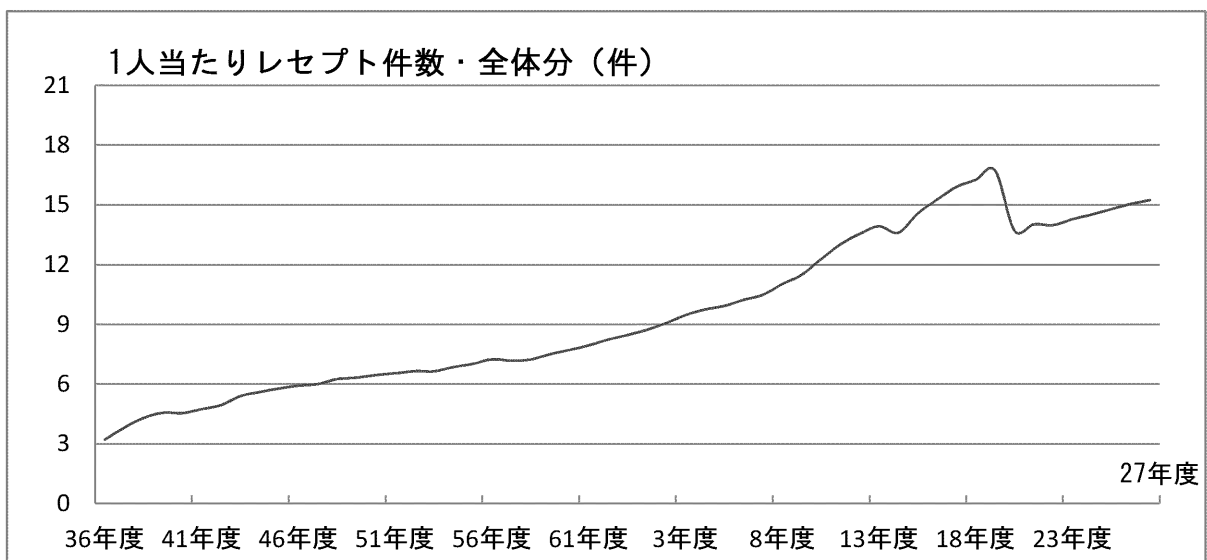
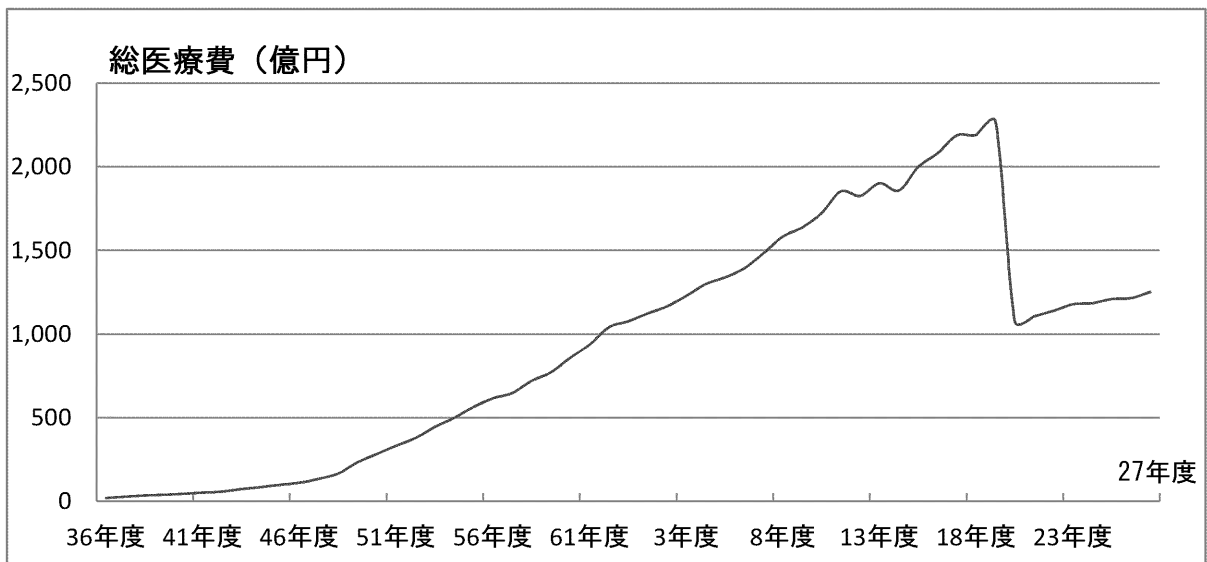
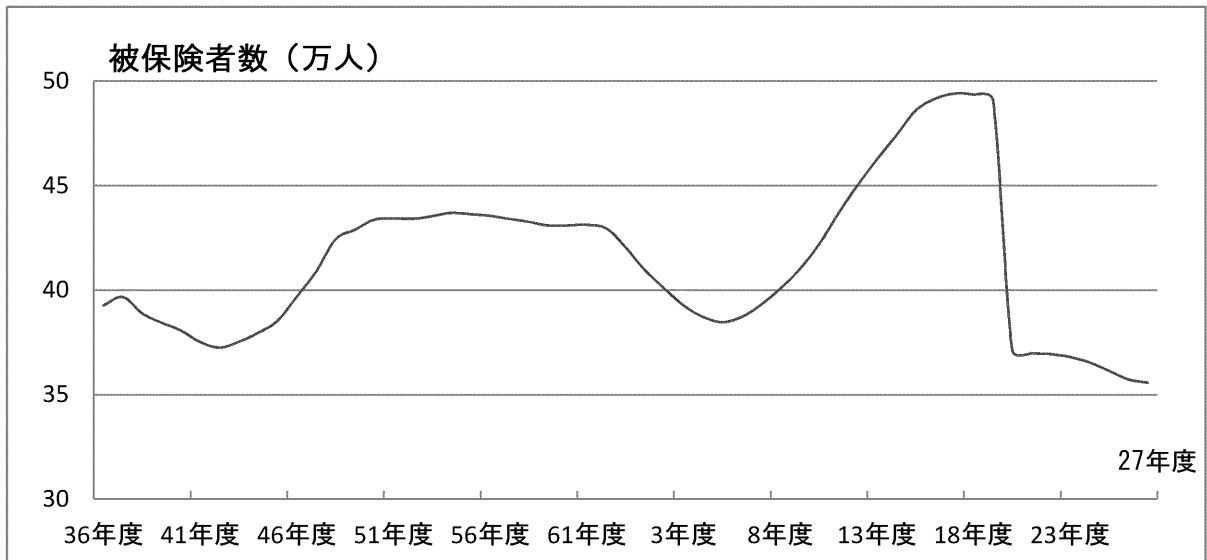

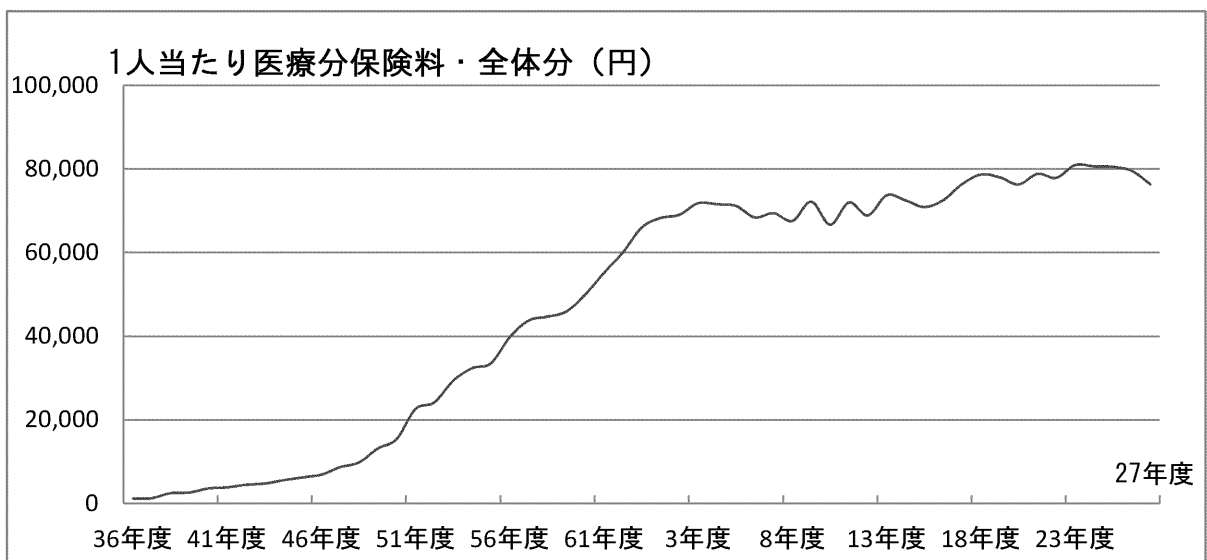
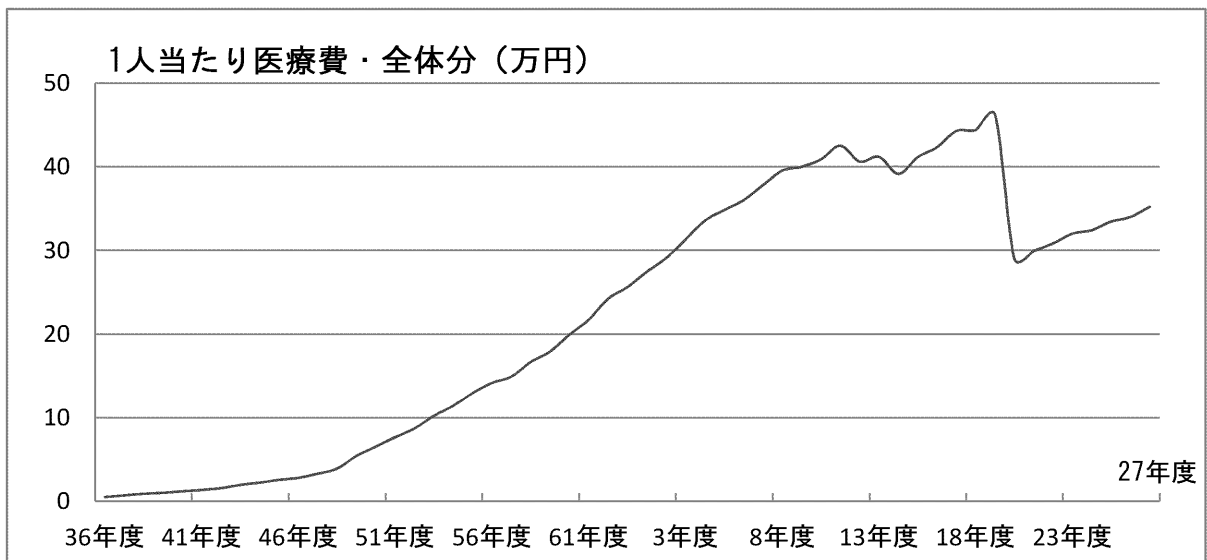
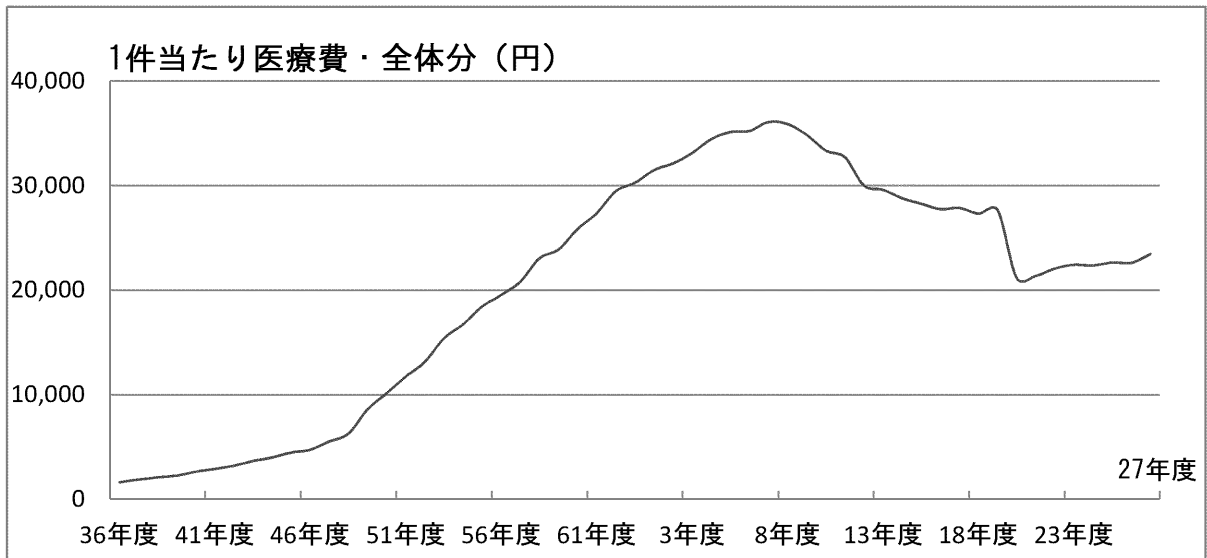

※20年度以降は後期高齢者支援分を含む。

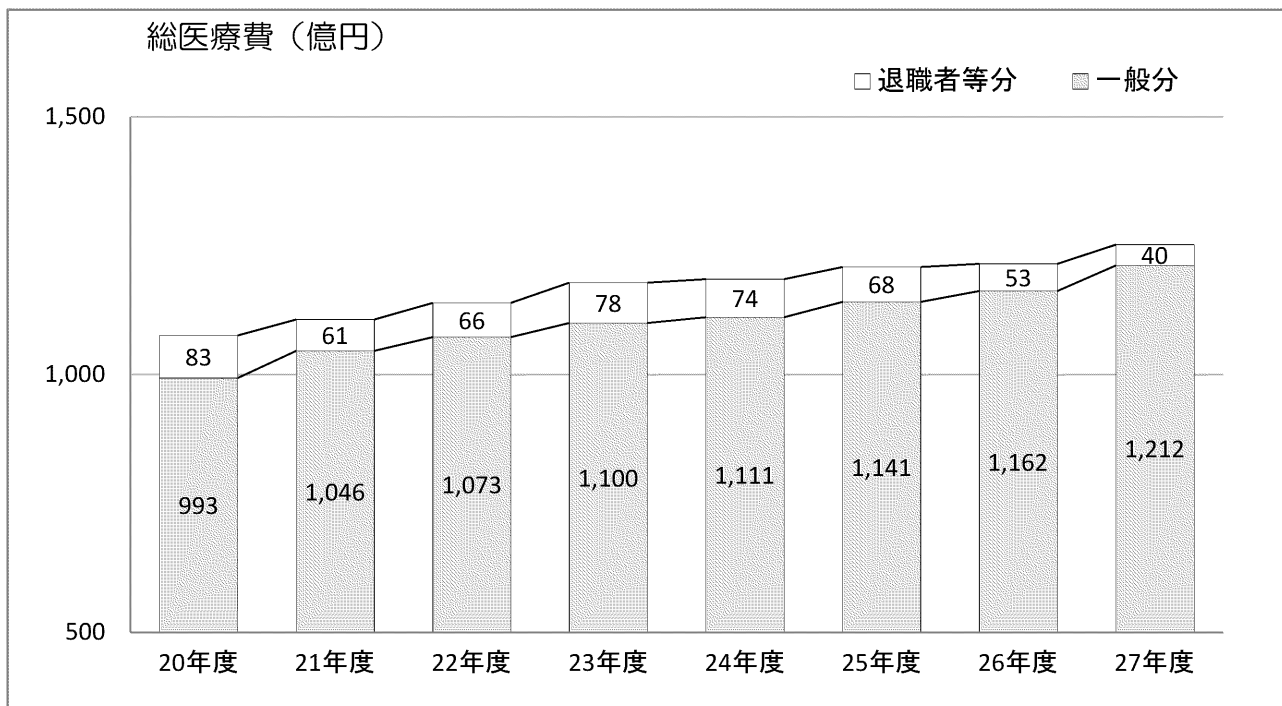
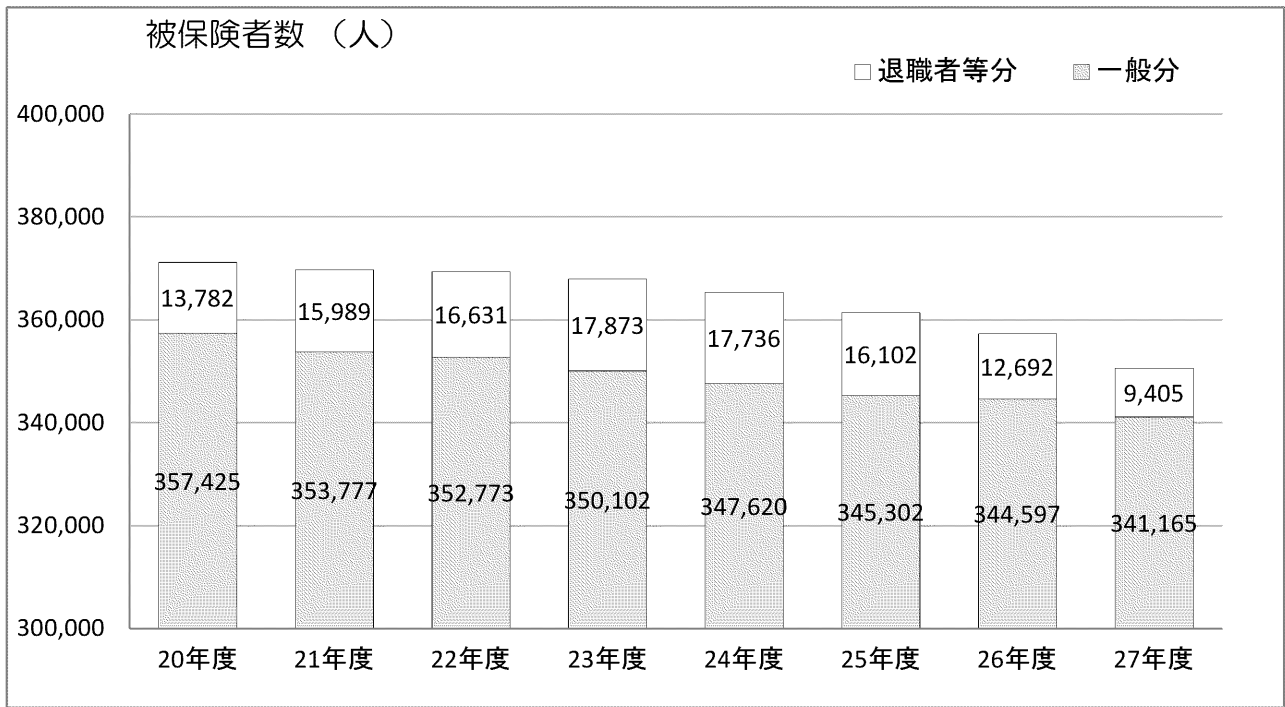

1人当たりレセプト件数（件）

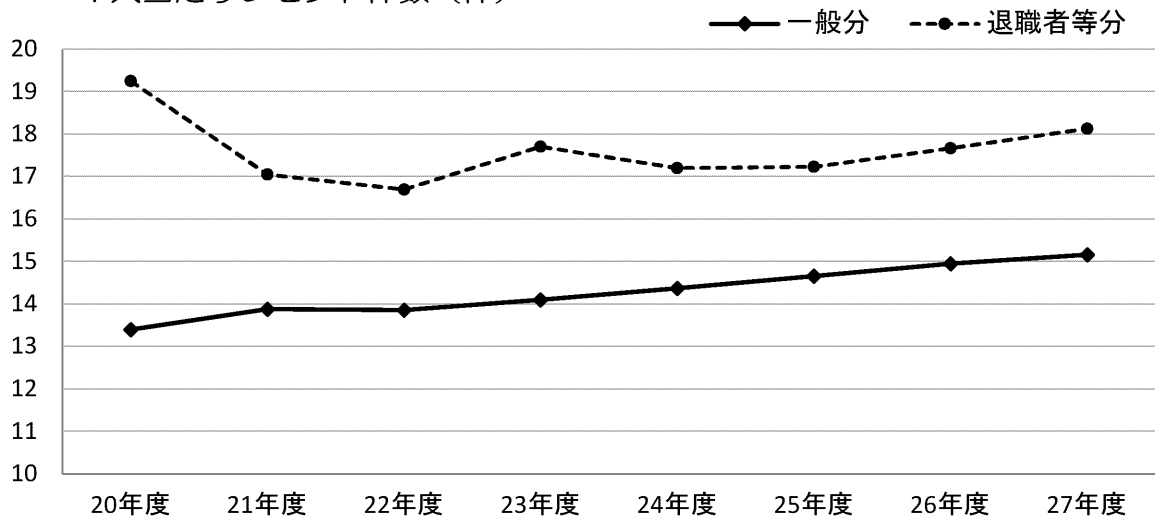

1件当たり医療費（円）

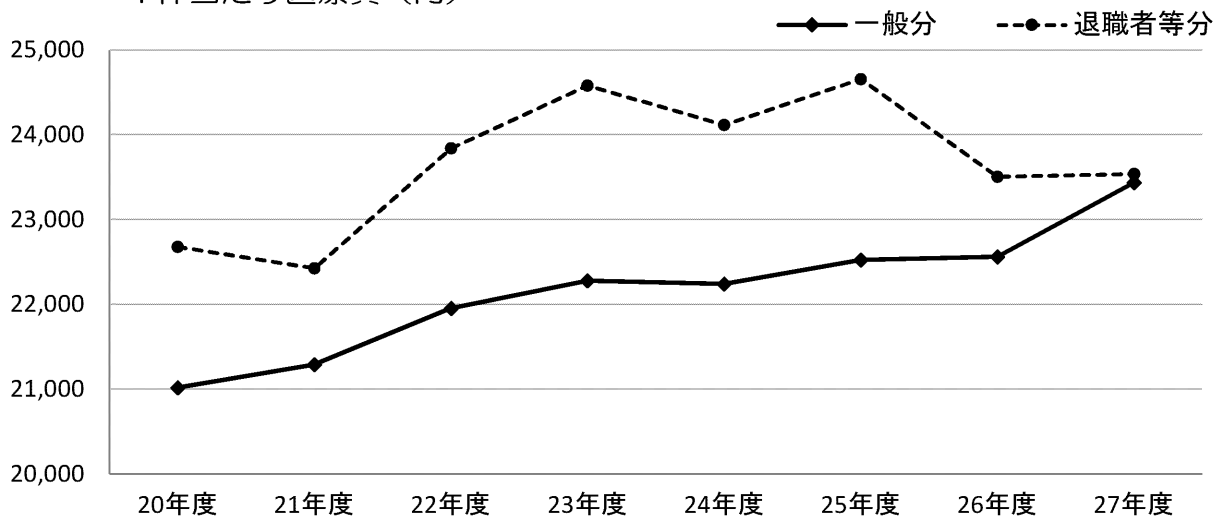

1人当たり医療費（万円）

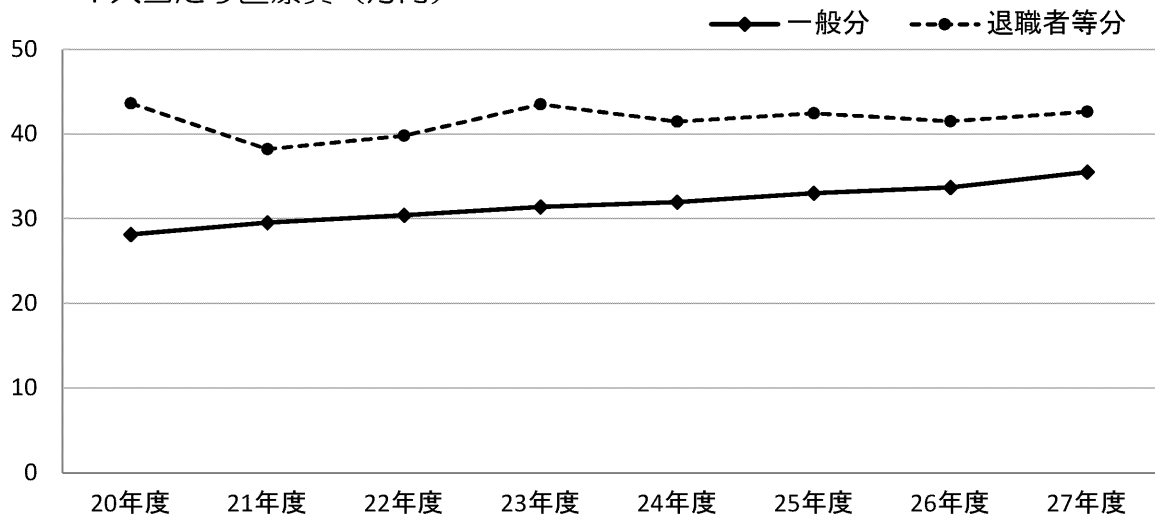

1人あたり保険料（万円）

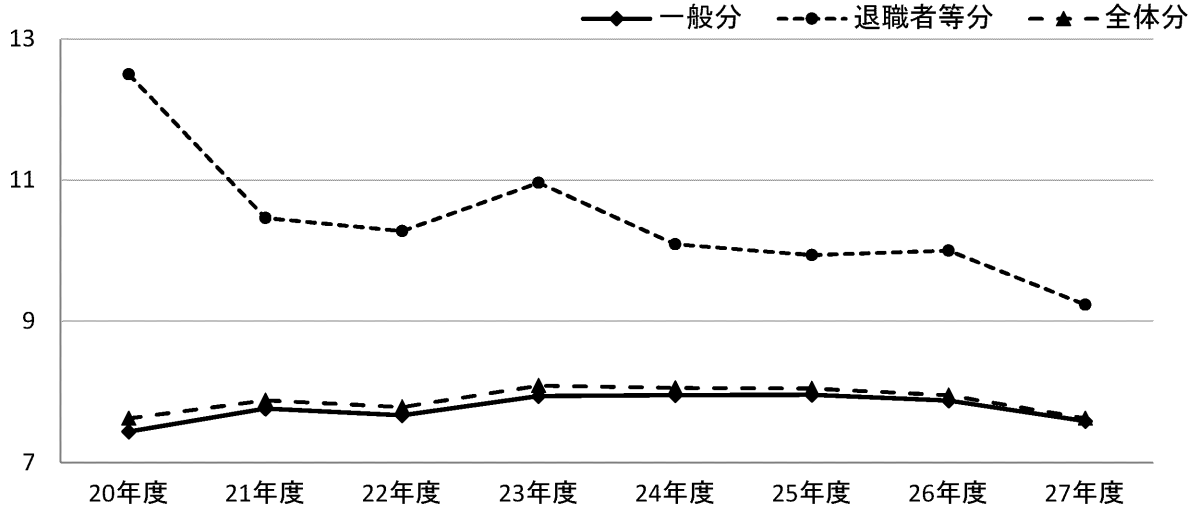

※医療分+後期高齢者支援分

月別医療費（百万円）：一般分

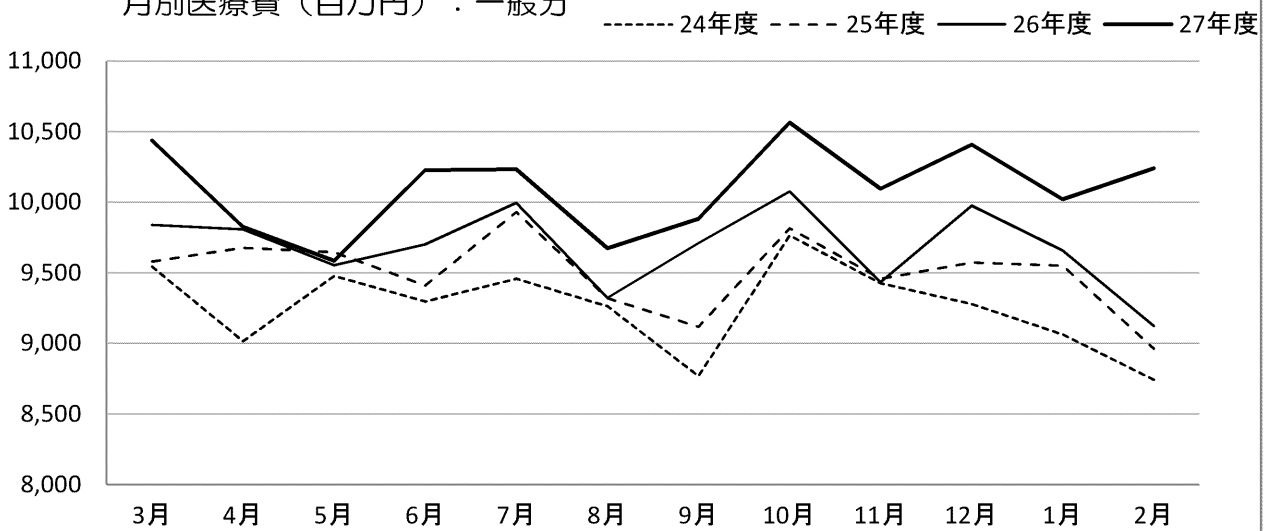

月別医療費（百万円）：退職分

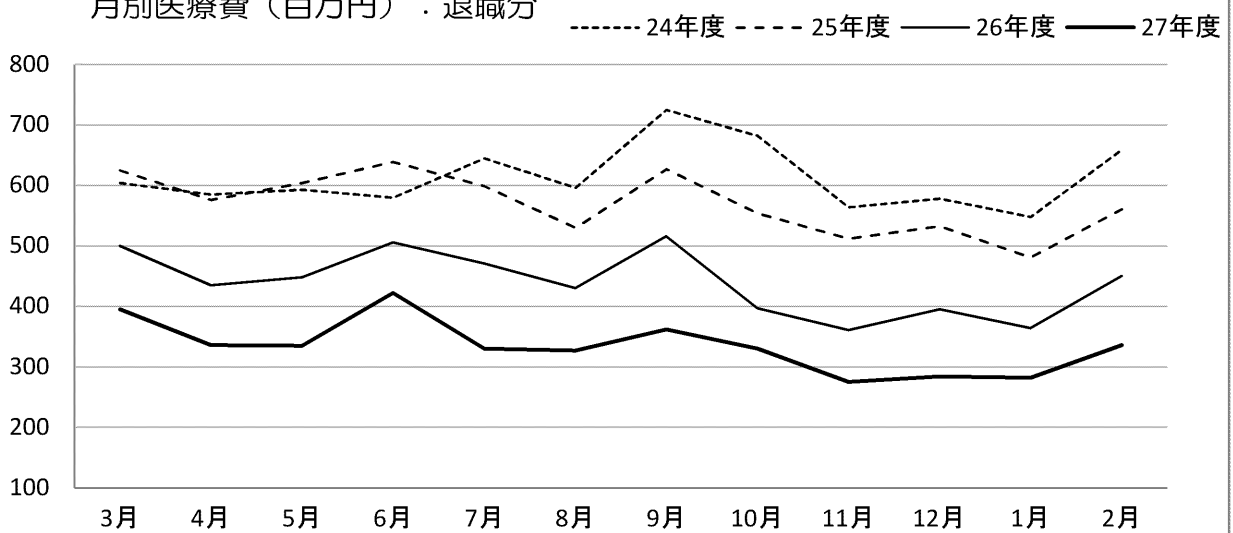

(2) 財政状況(形式収支)

年	度	36	37	38	39	40	41	42	43
一般医療分	歳入	819	1,204	1,824	1,951	2,675	3,063	3,613	4,704
	保険料	442	514	941	1,001	1,318	1,420	1,656	1,779
	国庫支出金	377	686	878	942	1,344	1,629	1,942	2,910
	前期高齢者交付金								
	療養給付費交付金								
	高額共同事業府負担金								
	特定健診等府負担金								
	共同事業交付金								
	基金会計繰入金								
	その他		4	5	8	13	14	15	15
歳出	1,233	1,748	2,251	2,364	2,740	3,134	3,744	5,211	
給付費	1,220	1,732	2,227	2,336	2,708	3,096	3,697	5,174	
老人保健拠出金									
前期高齢者納付金									
共同事業拠出金									
審査支払手数料	5	9	11	12	12	18	21	24	
保健事業費	8	7	13	16	20	20	26	13	
差引過不足額	△414	△544	△427	△413	△65	△71	△131	△507	
後期高齢者支援分	歳入								
	保険料								
	国庫支出金								
	療養給付費交付金								
歳出									
後期高齢者支援金等									
差引過不足額									
退職者医療分	歳入								
	保険料								
	療養給付費交付金								
	その他								
歳出									
給付費									
その他									
差引過不足額									
介護分	歳入								
	保険料								
	国庫支出金								
	療養給付費交付金								
歳出									
介護納付金									
差引過不足額									
事務費その他分	歳入	55	69	75	82	108	125	148	167
	国庫支出金	48	54	59	66	92	110	133	152
	その他	7	15	16	16	16	15	15	15
	歳出	142	186	228	257	275	285	277	337
	給与費	114	132	154	165	174	192	220	251
	物件費	21	21	20	25	31	29	29	35
	還付金等	7	17	17	18	18	19	19	20
	一時借入金利息		16	37	49	52	45	9	31
差引過不足額	△87	△117	△153	△175	△167	△160	△129	△170	
差引過不足額合計	△501	△661	△580	△588	△232	△231	△260	△677	
その他の財源	歳入	105	402	287	222	389	67	293	591
	国調整交付金等(普通調整交付金)	105	117	287	222	389	67	73	123
	(特別調整交付金等)								
	府調整交付金							91	92
	京都府補助金							129	376
	一般会計繰入金		285						
	(保険基盤安定繰入金)								
	(保険給付費等繰入金)		(285)					(129)	(376)
基金会計繰入金									
介護円滑導入給付金									
基金取崩・積立									
歳入合計	979	1,675	2,186	2,255	3,172	3,255	4,054	5,462	
歳出合計	1,375	1,934	2,479	2,621	3,015	3,419	4,021	5,548	
歳入歳出差引(単年度収支)	△396	△259	△293	△366	157	△164	33	△86	
年度末形式累積収支	△396	△655	△948	△1,314	△1,157	△1,321	△1,288	△1,374	
年度末実質累積収支	△92	△610	△880	△1,105	△1,140	△1,273	△1,162	△1,218	

(単位:百万円)

44	45	46	47	48	49	50	51	52	53	54
5,662	6,432	7,175	8,833	10,859	14,909	18,387	23,907	26,309	31,417	34,660
2,088	2,387	2,708	3,532	4,133	5,540	6,574	9,534	10,185	12,352	13,521
3,559	4,027	4,443	5,275	6,692	9,329	11,738	14,307	16,043	18,967	20,993
15	18	24	26	34	40	75	66	81	98	146
5,999	7,014	7,931	9,611	11,803	16,628	21,039	25,855	28,994	34,658	39,081
5,956	6,968	7,870	9,548	11,723	16,507	20,880	25,690	28,826	34,489	38,905
29	32	41	46	55	94	126	133	136	136	139
14	14	20	17	25	27	33	32	32	33	37
△337	△582	△756	△778	△944	△1,719	△2,652	△1,948	△2,685	△3,241	△4,421
196	223	255	282	333	423	513	555	590	619	637
181	208	240	266	317	407	497	539	574	602	621
15	15	15	16	16	16	16	16	16	17	16
401	473	574	570	668	891	1,015	1,229	1,310	1,390	1,458
284	340	395	455	543	702	806	890	1,001	1,082	1,131
44	36	38	46	46	63	94	113	125	120	123
21	43	92	27	26	29	31	152	160	167	183
52	54	49	42	53	97	84	74	24	21	21
△205	△250	△319	△288	△335	△468	△502	△674	△720	△771	△821
△542	△832	△1,075	△1,066	△1,279	△2,187	△3,154	△2,622	△3,405	△4,012	△5,242
801	855	865	1,129	1,345	2,209	2,632	3,023	3,683	5,658	5,375
301	374	384	441	612	1,440	1,798	1,850	1,998	3,067	2,812
			(441)	(534)	(851)	(1,215)	(1,195)	(1,092)	(1,744)	(1,533)
			(78)	(589)	(583)	(655)	(906)	(1,323)	(1,279)	
100	100	86	86	86	87	69	79	86	102	84
400	381	395	602	647	682	765	1,094	1,599	2,489	2,479
(400)	(381)	(395)	(602)	(647)	(682)	(765)	(1,094)	(1,599)	(2,489)	(2,479)
6,659	7,510	8,295	10,244	12,537	17,541	21,532	27,485	30,582	37,694	40,672
6,400	7,487	8,505	10,181	12,471	17,519	22,054	27,084	30,304	36,048	40,539
259	23	△210	63	66	22	△522	401	278	1,646	133
△1,115	△1,092	△1,302	△1,239	△1,173	△1,151	△1,673	△1,272	△994	652	785
△1,135	△1,159	△1,302	△1,115	△1,106	△1,107	△1,789	△1,397	△1,123	511	784

年	度	55	56	57	58	59	60	61	62
一般医療分	歳入	38,580	42,319	45,526	44,261	41,489	40,726	44,214	44,609
	保険料	14,139	16,424	18,046	18,461	18,253	18,815	20,648	22,082
	国庫支出金	24,249	25,780	27,344	25,650	23,099	21,344	23,006	21,929
	前期高齢者交付金								
	療養給付費交付金								
	高額共同事業府負担金								
	特定健診等府負担金								
	共同事業交付金						383	387	449
	基金会計繰入金								
	その他	192	115	136	150	137	184	173	149
歳出	44,756	48,937	51,676	47,347	48,165	51,146	55,373	52,839	
給付費	44,558	48,744	50,164	30,186	29,539	29,443	31,220	33,913	
老人保健拠出金			1,297	16,968	18,425	21,090	23,499	18,250	
前期高齢者納付金									
共同事業拠出金						382	398	419	
審査支払手数料	145	147	164	139	139	143	149	152	
保健事業費	53	46	51	54	62	88	107	105	
差引過不足額	△6,176	△6,618	△6,150	△3,086	△6,676	△10,420	△11,159	△8,230	
後期高齢者支援分	歳入								
	保険料								
	国庫支出金								
	療養給付費交付金								
歳出									
後期高齢者支援金等									
差引過不足額									
退職者医療分	歳入					3,034	5,446	5,966	7,649
	保険料					764	1,851	2,290	2,666
	療養給付費交付金					2,270	3,589	3,664	4,969
	その他						6	12	14
歳出					2,003	6,417	6,181	7,289	
給付費					2,003	5,385	6,180	7,287	
その他						1,032	1	2	
差引過不足額					1,031	△971	△215	360	
介護分	歳入								
	保険料								
	国庫支出金								
	療養給付費交付金								
歳出									
介護納付金									
差引過不足額									
事務費その他分	歳入	657	685	686	684	721	747	778	782
	国庫支出金	640	668	667	663	696	721	751	759
	その他	17	17	19	21	25	26	27	23
	歳出	1,406	1,713	1,566	1,731	1,836	1,734	1,886	1,977
	給与費	1,190	1,260	1,307	1,370	1,438	1,475	1,567	1,594
	物件費	132	179	166	157	189	155	152	178
	還付金等	44	234	53	164	169	64	67	65
	一時借入金利息	40	40	40	40	40	40	100	140
差引過不足額	△749	△1,028	△880	△1,047	△1,115	△987	△1,108	△1,195	
差引過不足額合計	△6,925	△7,646	△7,030	△4,133	△6,760	△12,378	△12,482	△9,065	
その他の財源	歳入	5,985	7,018	7,139	4,797	5,134	8,949	10,079	10,218
	国調整交付金等 (普通調整交付金)	3,141	3,448	3,081	1,460	1,746	5,494	6,395	5,757
	(特別調整交付金等)	(1,600)	(1,691)	(1,665)	(1,217)		(3,264)	(4,079)	(3,617)
	(1,541)	(1,757)	(1,416)	(243)	(1,746)	(2,230)	(2,316)	(2,140)	
	府調整交付金								
	京都府補助金	92	94	87	44	53	60	65	67
	一般会計繰入金	2,752	3,476	3,971	3,293	3,335	3,395	3,619	4,394
	(保険基盤安定繰入金)								
(保険給付費等繰入金)	(2,752)	(3,476)	(3,971)	(3,293)	(3,335)	(3,395)	(3,619)	(4,394)	
基金会計繰入金									
介護円滑導入給付金									
基金取崩・積立									
歳入合計	45,222	50,022	53,351	49,742	50,378	55,868	61,037	63,258	
歳出合計	46,162	50,650	53,242	49,078	52,004	59,297	63,440	62,105	
歳入歳出差引(単年度収支)	△940	△628	109	664	△1,626	△3,429	△2,403	1,153	
年度末形式累積収支	△155	△783	△674	△10	△1,636	△5,065	△7,468	△6,315	
年度末実質累積収支	△338	△785	△696	△91	△2,497	△5,040	△7,091	△6,315	

(単位:百万円)

63	1	2	3	4	5	6	7	8	9	10
45,950	47,873	46,702	46,484	46,648	46,557	47,026	48,262	47,774	49,258	49,929
23,679	24,070	23,914	23,888	23,626	22,984	22,314	22,817	22,274	24,135	22,985
21,276	22,807	21,758	21,470	21,753	22,311	23,425	23,997	24,035	23,682	24,496
										910
793	823	850	950	1,126	1,112	1,148	1,283	1,311	1,272	1,404
202	173	180	176	143	150	139	14	12	12	9
							151	142	157	125
54,087	57,976	56,780	56,184	57,482	59,637	62,927	64,401	65,193	64,718	69,636
34,097	34,770	35,164	36,375	38,221	38,107	38,657	40,164	40,716	39,656	41,219
19,188	22,306	20,623	18,722	18,032	20,290	22,974	22,904	23,015	23,443	26,833
539	582	640	661	815	864	862	874	1,005	1,110	1,055
154	156	170	192	203	212	213	218	231	254	270
109	162	183	234	211	164	221	241	226	255	259
△8,137	△10,103	△10,078	△9,700	△10,834	△13,080	△15,901	△16,139	△17,419	△15,460	△19,707
7,975	8,431	8,926	9,302	10,606	10,695	11,165	11,160	12,991	13,179	14,184
3,216	3,172	3,145	3,529	3,199	3,277	3,124	3,219	3,629	3,916	3,589
4,748	5,241	5,763	5,758	7,385	7,403	8,025	7,920	9,335	9,237	10,575
11	18	18	15	22	15	16	21	27	26	20
8,008	8,511	8,971	9,392	10,463	10,797	10,926	11,417	12,642	13,252	14,090
8,006	8,509	8,969	9,390	10,460	10,792	10,923	11,412	12,635	13,243	14,085
2	2	2	2	3	5	3	5	7	9	5
△33	△80	△45	△90	143	△102	239	△257	349	△73	94
788	799	849	896	418	353	294	278	236	94	84
766	772	819	867	388	322	267	254	213	72	63
22	27	30	29	30	31	27	24	23	22	21
2,082	2,226	2,433	2,531	2,690	3,036	3,131	3,187	3,164	3,446	3,424
1,700	1,765	1,906	2,001	2,096	2,181	2,220	2,276	2,219	2,253	2,314
179	243	279	297	432	512	741	692	743	745	783
73	77	133	182	162	343	133	143	118	368	224
130	141	115	51	0	0	37	76	84	80	103
△1,294	△1,427	△1,584	△1,635	△2,272	△2,683	△2,837	△2,909	△2,928	△3,352	△3,340
△9,464	△11,610	△11,707	△11,425	△12,963	△15,865	△18,499	△19,305	△19,998	△18,885	△22,953
11,569	13,999	14,849	14,617	16,001	16,459	17,231	17,451	17,254	17,483	18,178
4,986	5,874	6,686	6,638	6,973	7,218	7,927	8,143	7,939	7,559	7,990
(4,035)	(4,810)	(5,636)	(5,574)	(5,985)	(6,124)	(6,525)	(6,939)	(6,963)	(6,613)	(6,913)
(951)	(1,064)	(1,050)	(1,064)	(988)	(1,094)	(1,402)	(1,204)	(976)	(946)	(1,077)
52	83	94	100	101	110	112	116	123	130	134
6,531	8,042	8,069	7,879	8,927	9,131	9,192	9,192	9,192	9,794	10,054
(681)	(759)	(1,281)	(1,475)	(1,568)	(1,651)	(1,722)	(1,922)	(2,590)	(3,103)	(3,368)
(5,850)	(7,283)	(6,788)	(6,404)	(7,359)	(7,480)	(7,470)	(7,270)	(6,602)	(6,691)	(6,686)
						△858				
66,282	71,102	71,326	71,299	73,673	74,064	75,716	77,151	78,255	80,014	82,375
64,177	68,713	68,184	68,107	70,635	73,470	77,842	79,005	80,999	81,416	87,150
2,105	2,389	3,142	3,192	3,038	594	△2,126	△1,854	△2,744	△1,402	△4,775
△4,210	△1,821	1,321	4,513	7,551	8,145	6,019	4,165	1,421	19	△4,756
△4,303	△1,884	1,273	4,478	7,202	8,128	5,772	4,113	1,001	△22	△4,260

年	度	11	12	13	14	15	16	17	18
一般	歳入	55,788	53,929	59,149	59,569	64,733	64,541	63,735	68,147
	保険料	25,162	24,973	27,349	27,518	27,112	27,368	28,854	29,252
	国庫支出金	27,120	25,639	28,284	27,748	30,051	29,903	27,257	25,705
	前期高齢者交付金								
	療養給付費交付金	1,418	1,496	1,720	2,764	4,044	3,893	3,991	4,375
	高額共同事業府負担金					631	623	674	612
	特定健診等府負担金								
	共同事業交付金	1,475	1,662	1,661	1,392	2,595	2,554	2,774	8,032
	基金会計繰入金	4	4	1	1	1	1	2	3
	その他	609	155	134	146	299	199	183	168
療分	歳入	74,875	73,264	78,385	79,442	87,394	86,069	87,389	92,767
	給付費	42,541	43,752	44,351	40,540	48,331	50,973	54,260	55,791
	老人保健拠出金	30,722	27,878	32,313	37,233	35,978	32,024	29,805	28,510
	前期高齢者納付金								
	共同事業拠出金	1,051	1,073	1,131	1,046	2,524	2,490	2,697	7,802
	審査支払手数料	290	300	316	325	239	262	274	287
	保健事業費	271	261	274	298	322	320	353	377
差引過不足額	△19,087	△19,335	△19,236	△19,873	△22,661	△21,528	△23,654	△24,620	
後期高齢者支援分	歳入								
	保険料								
	国庫支出金								
	療養給付費交付金								
退職者医療分	歳入	14,856	16,206	15,645	14,422	17,403	20,881	24,497	26,457
	保険料	4,192	4,183	4,590	4,713	5,105	5,727	6,862	7,733
	療養給付費交付金	10,637	11,991	11,018	9,692	12,273	15,126	17,612	18,701
	その他	27	32	37	17	25	28	23	23
	歳入	14,988	15,350	15,702	14,726	17,455	20,591	24,148	26,396
	給付費	14,984	15,345	15,692	14,715	17,449	20,583	24,141	26,392
	その他	4	5	10	11	6	8	7	4
差引過不足額	△132	856	△57	△304	△52	290	349	61	
介護分	歳入		3,391	3,791	3,807	4,295	5,089	5,438	5,443
	保険料		1,768	1,948	1,968	2,161	2,561	2,801	2,885
	国庫支出金		1,587	1,800	1,790	2,071	2,446	2,546	2,472
	療養給付費交付金		36	43	49	63	82	91	86
	歳入		3,967	4,500	4,475	5,176	6,115	7,024	7,220
	介護納付金		3,967	4,500	4,475	5,176	6,115	7,024	7,220
差引過不足額		△576	△709	△668	△881	△1,026	△1,586	△1,777	
事務費その他分	歳入	119	134	24	62	70	62	111	7
	国庫支出金	98	131	18	56	64	54		
	その他	21	3	6	6	6	8	111	7
	歳入	3,190	3,424	3,383	3,665	3,373	3,332	3,376	3,685
	給与費	2,261	2,296	2,365	2,363	2,277	2,263	2,261	2,249
	物件費	804	831	899	956	990	946	993	1,056
	還付金等	82	245	88	321	82	85	103	310
一時借入金	43	52	31	25	24	38	19	70	
差引過不足額	△3,071	△3,290	△3,359	△3,603	△3,303	△3,270	△3,265	△3,678	
差引過不足額合計	△22,290	△22,345	△23,361	△24,448	△26,897	△25,534	△28,156	△30,014	
その他の財源	歳入	19,721	20,275	24,004	23,629	25,714	25,658	29,328	30,962
	国調整交付金等	9,191	9,458	10,025	9,995	11,001	10,950	9,872	10,023
	(普通調整交付金)	(8,124)	(8,455)	(8,971)	(8,945)	(9,936)	(9,913)	(8,647)	(8,864)
	(特別調整交付金等)	(1,067)	(1,003)	(1,054)	(1,050)	(1,065)	(1,037)	(1,225)	(1,159)
	府調整交付金							3,925	5,424
	京都府補助金	135	135	135	139	123	106	75	75
	一般会計繰入金	10,395	10,395	13,495	13,495	14,590	14,602	15,406	15,406
	(保険基盤安定繰入金)	(3,816)	(4,407)	(5,510)	(5,965)	(7,678)	(7,916)	(8,328)	(8,358)
	(保険給付費等繰入金)	(6,579)	(5,988)	(7,985)	(7,530)	(6,912)	(6,686)	(7,078)	(7,048)
	基金会計繰入金							50	34
介護円滑導入給付金		287	349						
基金積立									
歳入合計	90,484	93,935	102,613	101,489	112,215	116,231	123,109	131,016	
歳出合計	93,053	96,005	101,970	102,308	113,398	116,107	121,937	130,068	
歳入歳出差引(単年度収支)	△2,569	△2,070	643	△819	△1,183	124	1,172	948	
年度末形式累積収支	△7,325	△9,395	△8,752	△9,571	△10,754	△10,630	△9,458	△8,510	
年度末実質累積収支	△7,037	△9,210	△8,993	△9,127	△10,188	△10,619	△9,962	△8,952	

(単位:百万円)

19	20	21	22	23	24	25	26	27
74,633	81,539	84,044	85,857	89,891	91,904	94,265	95,016	118,305
28,502	19,752	19,737	19,639	20,339	20,386	20,367	20,094	19,323
26,191	18,355	18,713	19,666	20,084	18,180	18,323	18,385	18,696
	25,388	29,119	29,458	31,666	34,883	36,540	37,462	39,476
4,872	1,422	712	874	1,018	1,359	1,807	1,285	780
675	735	781	783	820	875	904	970	1,074
	74	70	82	84	114	103	108	110
14,193	14,661	14,733	15,159	15,683	15,862	15,886	16,390	38,581
7	969							
193	183	179	196	197	245	335	322	265
101,523	100,691	102,819	104,953	107,097	108,676	111,679	114,444	141,249
58,892	81,037	85,723	88,361	90,806	92,181	94,934	96,910	101,499
27,924	3,783	796	311	1	1	1	1	1
	19	46	26	49	19	20	15	13
13,916	14,923	15,081	15,104	15,068	15,302	15,500	16,278	38,456
302	308	314	313	265	253	254	256	253
489	621	859	838	908	920	970	984	1,027
△26,890	△19,152	△18,775	△19,096	△17,206	△16,772	△17,414	△19,428	△22,944
	10,498	12,112	11,720	12,438	12,783	13,048	13,082	12,501
	5,253	6,184	6,049	6,314	6,342	6,343	6,402	6,106
	4,595	5,234	5,003	5,303	5,456	5,758	5,789	5,911
	650	694	668	821	985	947	891	484
	14,169	16,091	15,385	16,419	18,042	18,953	18,984	18,957
	14,169	16,091	15,385	16,419	18,042	18,953	18,984	18,957
	△3,671	△3,979	△3,665	△3,981	△5,259	△5,905	△5,902	△6,456
29,324	7,136	5,522	5,273	6,375	6,947	6,333	4,769	3,148
8,018	1,758	1,678	1,718	1,954	1,771	1,577	1,250	856
21,278	5,349	3,779	3,548	4,409	5,165	4,738	3,502	2,290
28	29	65	7	12	11	18	17	2
29,255	6,933	5,269	5,291	6,254	5,958	5,570	4,271	3,245
29,250	6,929	4,895	5,290	6,252	5,954	5,567	4,269	3,242
5	4	374	1	2	4	3	2	3
69	203	253	△18	121	989	763	498	△97
5,184	4,635	4,500	4,812	5,183	5,144	5,176	5,098	4,689
2,771	2,480	2,324	2,532	2,768	2,690	2,583	2,520	2,383
2,344	2,089	2,105	2,202	2,326	2,371	2,520	2,514	2,264
69	66	71	78	89	83	73	64	42
6,908	6,143	5,900	6,307	6,842	7,419	7,878	7,857	7,075
6,908	6,143	5,900	6,307	6,842	7,419	7,878	7,857	7,075
△1,724	△1,508	△1,400	△1,495	△1,659	△2,275	△2,702	△2,759	△2,386
7	8	15	18	16	18	16	19	26
7	8	15	18	16	18	16	19	26
3,923	3,003	2,963	3,634	4,164	4,797	4,786	4,262	3,865
2,237	1,722	1,749	1,807	1,897	1,846	1,778	1,806	1,816
1,267	1,154	1,066	1,250	1,025	1,030	1,041	1,064	944
333	73	120	555	1,229	1,914	1,965	1,392	1,105
86	54	28	22	13	7	2	0	0
△3,916	△2,995	△2,948	△3,616	△4,148	△4,779	△4,770	△4,243	△3,839
△32,461	△27,123	△26,849	△27,890	△26,873	△28,096	△30,028	△31,834	△35,722
30,527	28,455	27,992	29,436	29,602	30,824	31,665	32,567	34,089
9,525	9,412	9,180	9,640	9,508	9,267	9,892	9,904	10,199
(8,646)	(8,556)	(8,184)	(8,221)	(8,288)	(8,054)	(8,720)	(8,756)	(8,971)
(879)	(856)	(996)	(1,419)	(1,220)	(1,213)	(1,172)	(1,148)	(1,228)
5,501	4,948	5,132	5,337	5,327	6,713	6,879	6,980	7,138
75								
15,406	14,095	13,680	14,459	14,767	14,844	14,894	15,683	16,752
(8,329)	(6,119)	(6,318)	(6,874)	(7,026)	(7,148)	(7,217)	(8,002)	(9,772)
(7,077)	(7,976)	(7,362)	(7,585)	(7,741)	(7,696)	(7,677)	(7,681)	(6,980)
20								
139,675	132,271	134,185	137,116	143,505	147,620	150,503	150,551	172,758
141,609	130,939	133,042	135,570	140,776	144,892	148,866	149,818	174,391
△1,934	1,332	1,143	1,546	2,729	2,728	1,637	733	△1,633
△10,444	△9,112	△7,969	△6,423	△3,694	△966	671	1,404	△229
△10,669	△9,027	△8,262	△6,921	△3,939	△1,326	845	1,503	625

歳入合計 174,162 百万円

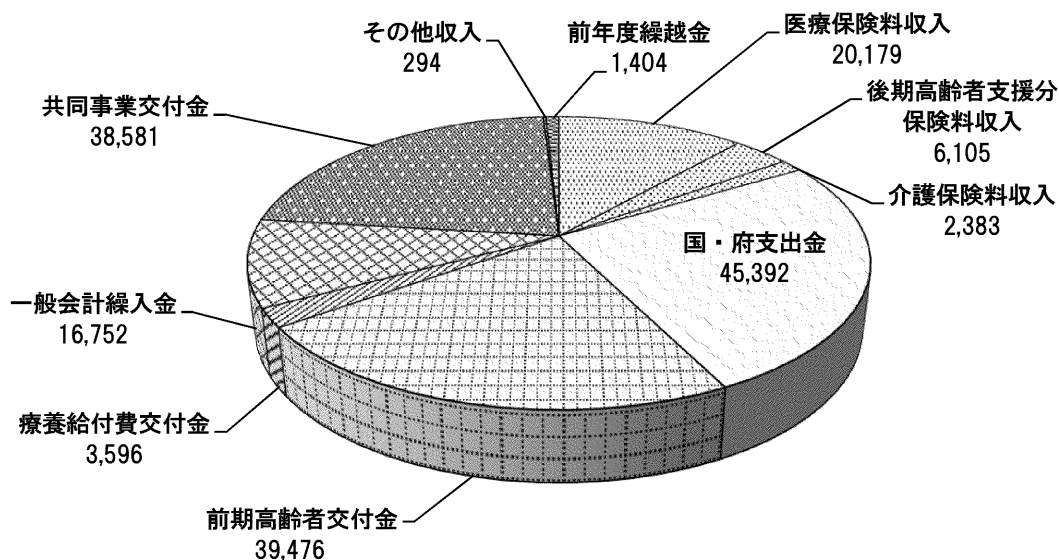

歳出合計 174,391 百万円

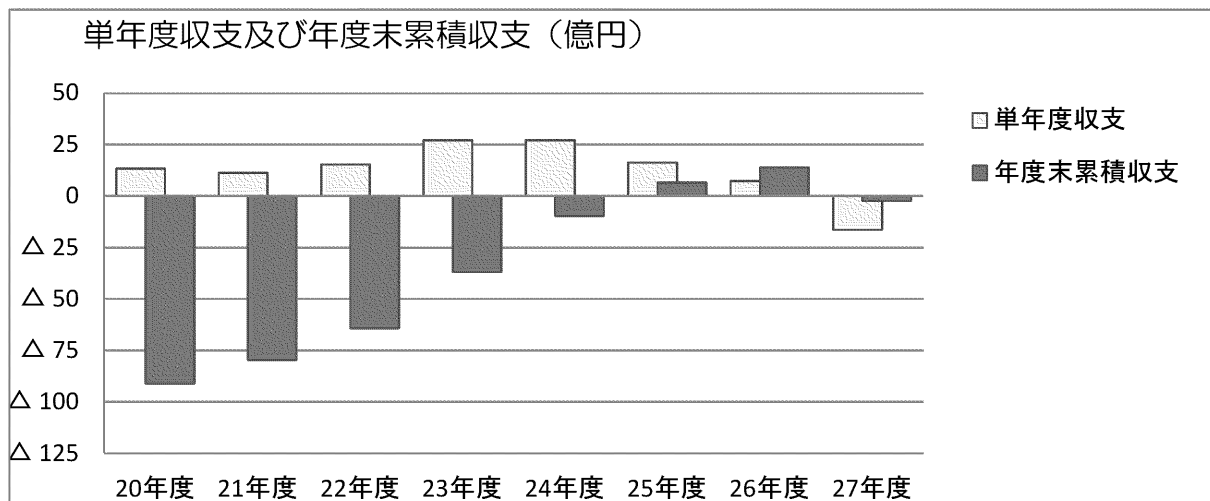
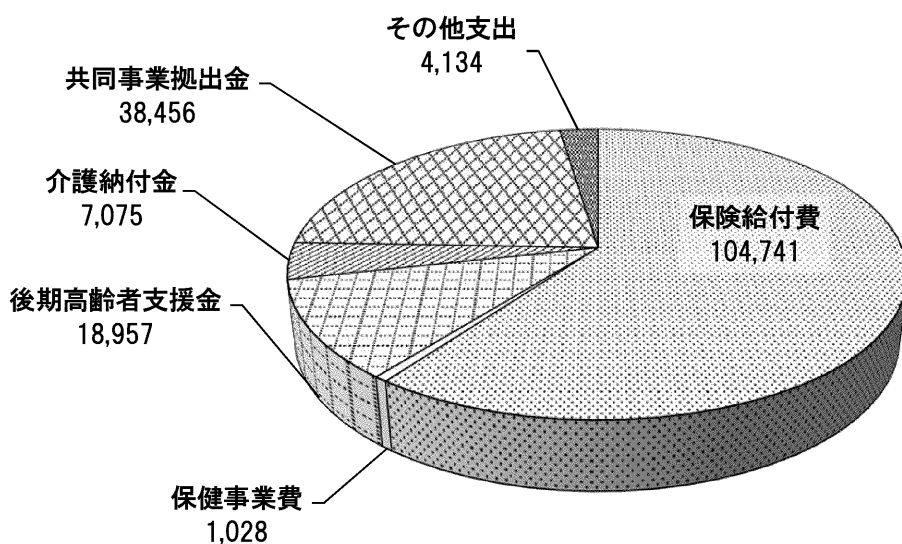

財源構成比

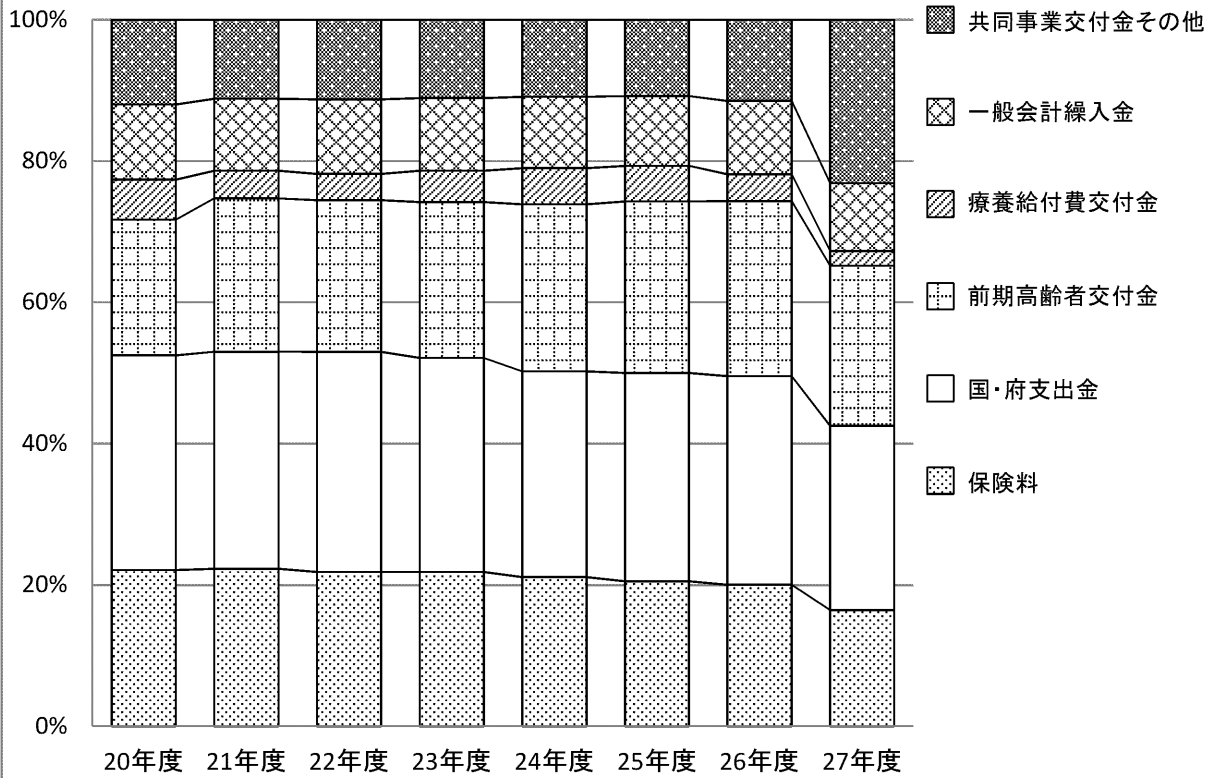

財源の推移 (億円)

