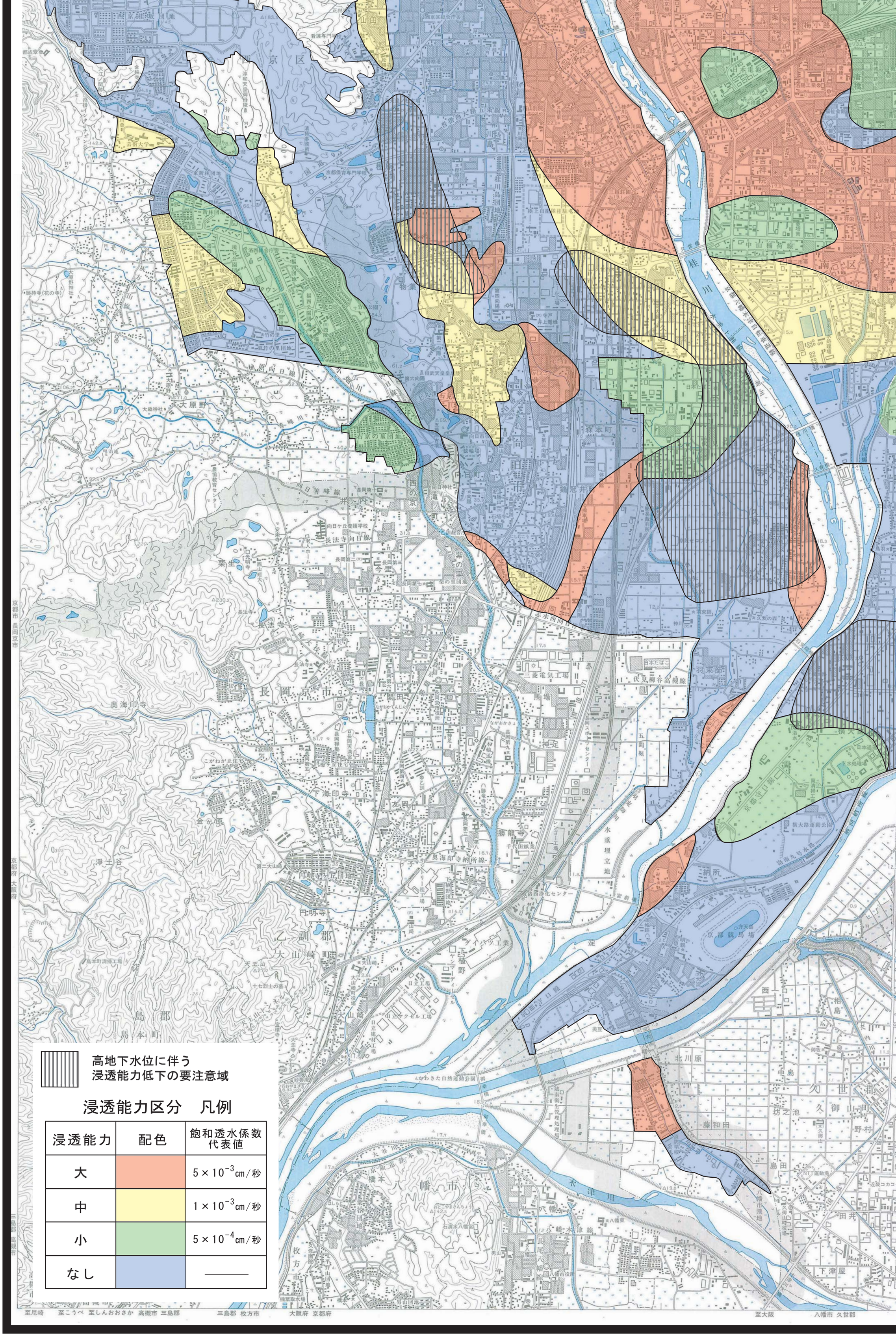
高地下水位に伴う
浸透能力低下の要注意域
浸透能力区分　凡例
浸透能力
配色
飽和透水係数代表値
大
5×10⁻³cm/秒
中
1×10⁻³cm/秒
小
5×10⁻⁴cm/秒
なし
———
西京区
南区
長岡京市
八幡市
久世郡
京都競馬場
桂川
淀
宇治川
木津川

南西部（浸透能力マップ）