

第5号様式（第10条関係）

1

建物所在地の  
消防署長宛て

防火対象物 **使用** 届出書  
変更

消防署に届ける日

(宛先) 京都市 <b>中京</b> 消防署長	平成 <b>29</b> 年 <b>3</b> 月 <b>1</b> 日
届出者の住所（法人にあっては、主たる事務所の所在地） <b>京都市中京区押小路通河原町西入榎木町 450-2</b>	届出者の氏名（法人にあっては、名称及び代表者名。記名押印又は署名） <b>〇〇株式会社 代表取締役〇〇〇〇</b> 印 電話 <b>×××-××××</b>

<input checked="" type="checkbox"/> 第1項の規定により防火対象物の使用を開始する 京都市火災予防条例第55条 <input type="checkbox"/> 第2項の規定により対象防火対象物となった <small>ので</small> <input type="checkbox"/> 第3項の規定により届け出た事項を変更する 届け出ます。	
防火対象物	所在地 <b>中京区西堀川通御池下る堀川町51番地</b> 電話 <b>〇〇〇-〇〇〇〇</b>
	名称 <b>中京ビル</b>
	用途 消防法施行令別表第1(16)項 <b>イ</b>
防火管理者の職及び氏名	<b>△△ □□□</b>
全従業員数	<b>100</b> 人
防火対象物の使用の開始の予定年月日（届け出た事項の変更にあつては、変更の予定年月日）	<b>平成29年4月1日</b>

電話番号が未定  
の場合は空白

注 該当する□には、レ印を記入してください。

## 防火対象物棟別概要

棟の 名称	中京ビル	用 途	消防法施行令別表第1(16)項イ					
		工事着手年月日	平成27年1月10日					
		使用開始年月日	平成29年4月1日					
建 物 の 構 造		<input checked="" type="checkbox"/> 鉄筋コンクリート <input type="checkbox"/> 鉄骨 <input type="checkbox"/> 木 <input type="checkbox"/> その他( )						
主 要 構 造 部		<input checked="" type="checkbox"/> 耐火構造 <input type="checkbox"/> 準耐火構造(準耐火構造と同等の準耐火性能を有するものを含む。) <input type="checkbox"/> その他						
工 事 種 別		<input checked="" type="checkbox"/> 新築 <input type="checkbox"/> 増築 平方メートル <input type="checkbox"/> 用途変更 <input type="checkbox"/> その他 (増築の場合は、増築した分の床面積を記入してください。)						
延べ面積(各階床面積の合計)		8,300 平方メートル						
階 名	1階	2階	3階	4階	5階	6階	7階	
床 面 積	1,500 平方 メートル	1,200 平方 メートル	1,200 平方 メートル	1,200 平方 メートル	1,200 平方 メートル	1,200 平方 メートル	800 平方 メートル	
※ 収 容 人 員	人	人	人	人	人	人	人	
危険物、指定可燃物 又は核燃料物質等の 品名、貯蔵量又は取 扱量及び倍数								
設置されている 消防用設備等に チェック		<input checked="" type="checkbox"/> 消火器 <input type="checkbox"/> 大型消火器 <input checked="" type="checkbox"/> 屋内消火栓設備 <input type="checkbox"/> スプリンクラー設備 <input checked="" type="checkbox"/> 水噴霧消火設備等(移動式粉末消火設備) <input type="checkbox"/> 屋外消火栓設備 <input checked="" type="checkbox"/> 自動火災報知設備 <input type="checkbox"/> ガス漏れ火災警報設備 <input type="checkbox"/> 漏電火災警報器 <input type="checkbox"/> 消防機関へ通報する火災報知設備 <input checked="" type="checkbox"/> 非常警報器具・非常警報設備(放送設備) <input checked="" type="checkbox"/> 避難器具 <input checked="" type="checkbox"/> 誘導灯 <input type="checkbox"/> 消防用水 <input type="checkbox"/> 排煙設備 <input type="checkbox"/> 連結散水設備 <input checked="" type="checkbox"/> 連結送水管 <input type="checkbox"/> 非常コンセント設備 <input type="checkbox"/> 無線通信補助設備 <input type="checkbox"/> 特定小規模施設用自動火災報知設備 <input type="checkbox"/> パッケージ型消火設備 <input type="checkbox"/> パッケージ型自動消火設備 <input type="checkbox"/> その他( )						
設置されている 消防用設備等		<input checked="" type="checkbox"/> 非常警報器具・非常警報設備(放送設備) <input checked="" type="checkbox"/> 避難器具 <input checked="" type="checkbox"/> 誘導灯 <input type="checkbox"/> 消防用水 <input type="checkbox"/> 排煙設備 <input type="checkbox"/> 連結散水設備 <input checked="" type="checkbox"/> 連結送水管 <input type="checkbox"/> 非常コンセント設備 <input type="checkbox"/> 無線通信補助設備 <input type="checkbox"/> 特定小規模施設用自動火災報知設備 <input type="checkbox"/> パッケージ型消火設備 <input type="checkbox"/> パッケージ型自動消火設備 <input type="checkbox"/> その他( )						
一覧にない設備は その他にチェック して( )に記載		<input type="checkbox"/> 非常警報器具・非常警報設備(放送設備) <input checked="" type="checkbox"/> 避難器具 <input checked="" type="checkbox"/> 誘導灯 <input type="checkbox"/> 消防用水 <input type="checkbox"/> 排煙設備 <input type="checkbox"/> 連結散水設備 <input checked="" type="checkbox"/> 連結送水管 <input type="checkbox"/> 非常コンセント設備 <input type="checkbox"/> 無線通信補助設備 <input type="checkbox"/> 特定小規模施設用自動火災報知設備 <input type="checkbox"/> パッケージ型消火設備 <input type="checkbox"/> パッケージ型自動消火設備 <input type="checkbox"/> その他( )						

注1 2以上の棟がある場合は、棟ごとに作成してください。

2 該当する□には、レ印を記入してください。

3 ※印の欄は、記入しないでください。

4 防火対象物の付近見取図、配置図、各階平面図及び立面図を添付してください。

5 4の各階平面図には、次に掲げる事項を記載してください。

- (1) 各居室等の用途(事務所、厨房、客室、病室、更衣室、倉庫等)
- (2) 消防法施行令第8条の区画及び消防用設備等の免除区画
- (3) たて穴等の防火区画及び階段の種別(避難階段、特別避難階段等)
- (4) 内装の仕様(内装による消防用設備等の設置及び火気設備等の離隔距離の免除)
- (5) 消防の用に供する設備等の位置(消火器、簡易消火用具、自動火災報知設備の受信機、避難器具、誘導灯、消防隊が使用する送水口及び放水口、非常用進入口)

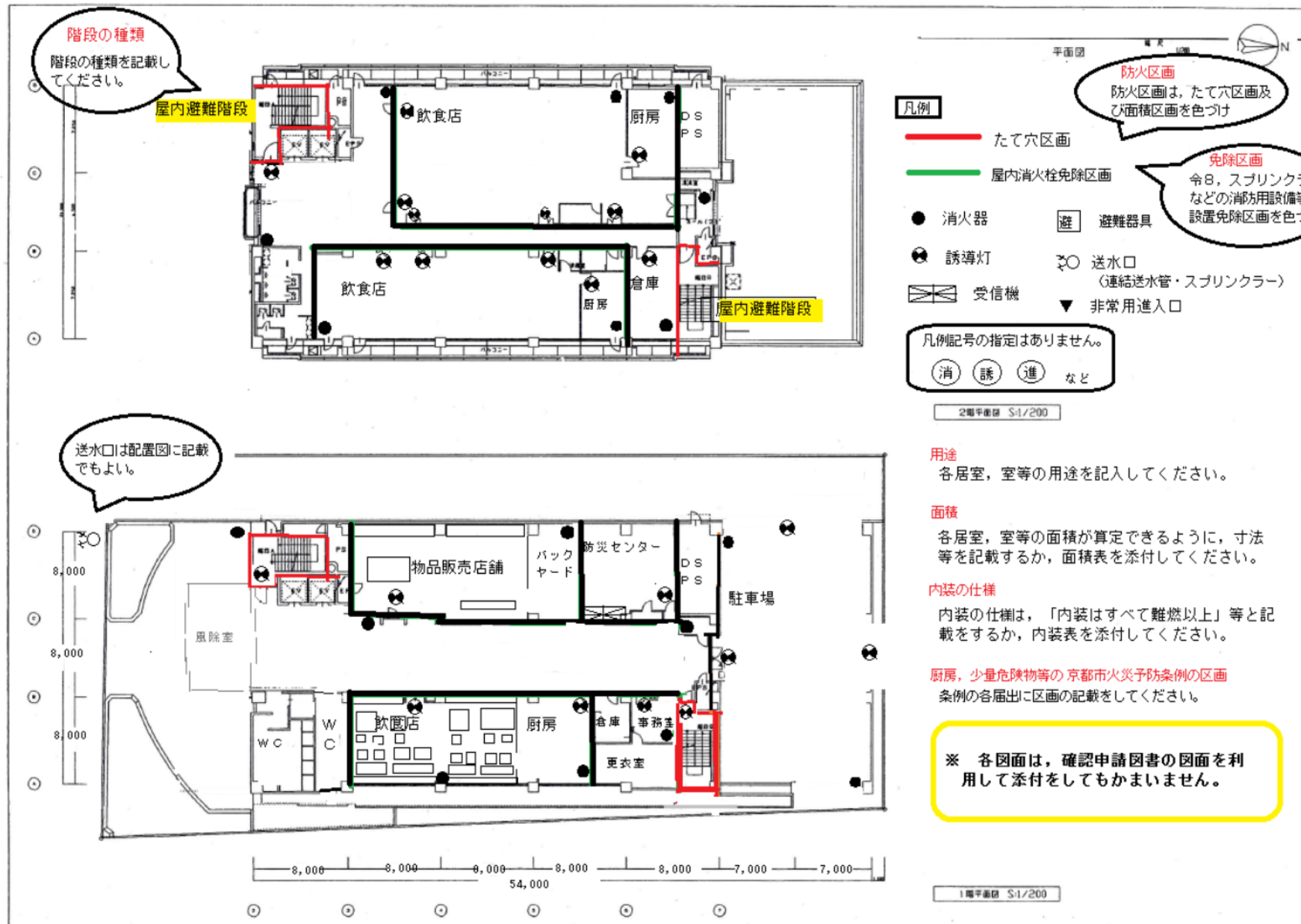

5. 6階平面図 1/200

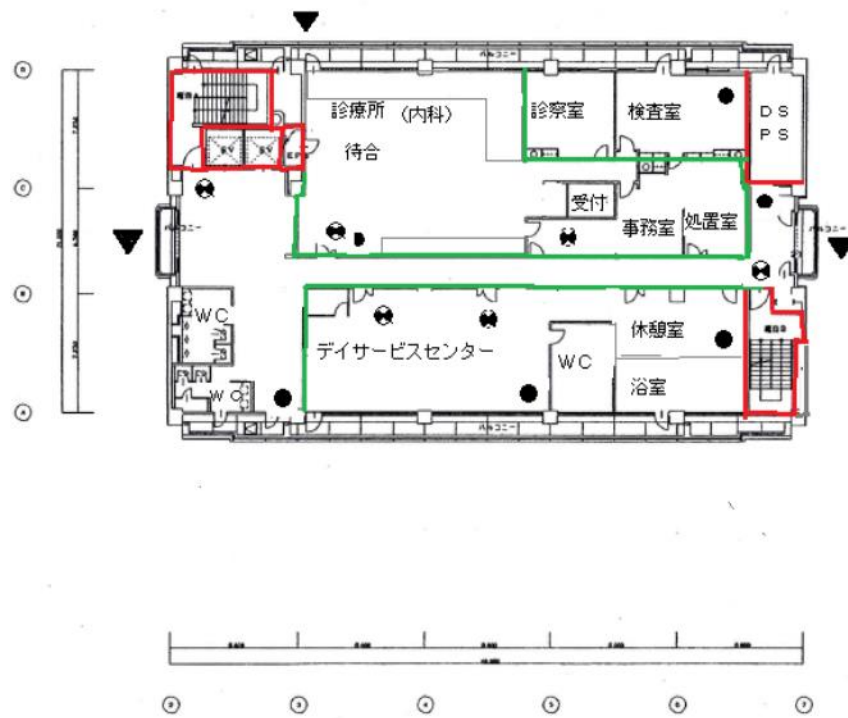

5階平面図 S1/200

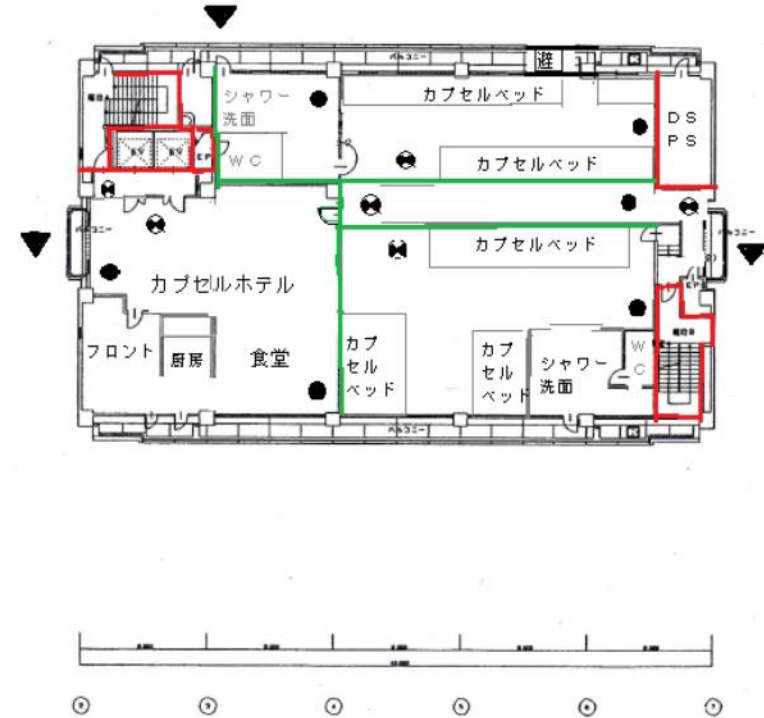

6階平面図 S1/200