

第5号様式（第10条関係）

1

建物所在地の  
消防署長宛て

防火対象物 **使用** 届出書  
変更

消防署に届ける日

(宛先) 京都市 <b>中京</b> 消防署長	令和 <b>2</b> 年 <b>3</b> 月 <b>1</b> 日
届出者の住所（法人にあっては、主たる事務所の所在地） <b>京都市中京区押小路通河原町西入榎木町 450-2</b>	届出者の氏名（法人にあっては、名称及び代表者名） <b>〇〇株式会社 代表取締役〇〇〇〇</b> 電話 <b>×××-××××</b>

第1項の規定により防火対象物の使用を開始する  
京都市火災予防条例第55条  第2項の規定により対象防火対象物となった ので  
 第3項の規定により届け出た事項を変更する  
届け出ます。

**電話番号が未定  
の場合は空白**

防火対象物	所在地	<b>中京区西堀川通御池下る堀川町51番地</b> 電話 <b>〇〇〇-〇〇〇〇</b>
	名称	<b>中京ビル</b>
	用途	消防法施行令別表第1（ <b>16</b> ）項 <b>イ</b>
防火管理者の職及び氏名		<b>△△ □□□</b>
全従業員数		<b>100</b> 人
防火対象物の使用の開始の予定年月日（届け出た事項の変更にあつては、変更の予定年月日）		<b>令和 2年4月1日</b>

注 該当する□には、レ印を記入してください。

## 防火対象物棟別概要

棟の 名称	中京ビル	用 途	消防法施行令別表第1(16)項イ					
		工事着手年月日	平成27年1月10日					
		使用開始年月日	令和2年4月1日					
建物の構造		<input checked="" type="checkbox"/> 鉄筋コンクリート <input type="checkbox"/> 鉄骨 <input type="checkbox"/> 木 <input type="checkbox"/> その他( )						
主要構造部		<input checked="" type="checkbox"/> 耐火構造 <input type="checkbox"/> 準耐火構造(準耐火構造と同等の準耐火性能を有するものを含む。) <input type="checkbox"/> その他						
工事種別		<input checked="" type="checkbox"/> 新築 <input type="checkbox"/> 増築 平方メートル <input type="checkbox"/> 用途変更 <input type="checkbox"/> その他 (増築の場合は、増築した分の床面積を記入してください。)						
延べ面積(各階床面積の合計)		8,300 平方メートル						
階名	1階	2階	3階	4階	5階	6階	7階	
床面積	1,500 平方 メートル	1,200 平方 メートル	1,200 平方 メートル	1,200 平方 メートル	1,200 平方 メートル	1,200 平方 メートル	800 平方 メートル	
※収容人員	人	人	人	人	人	人	人	
危険物、指定可燃物 又は核燃料物質等の 品名、貯蔵量又は取 扱量及び倍数								
設置されている 消防用設備等に チェック		<input checked="" type="checkbox"/> 消火器 <input type="checkbox"/> 大型消火器 <input checked="" type="checkbox"/> 屋内消火栓設備 <input type="checkbox"/> スプリンクラー設備 <input checked="" type="checkbox"/> 水噴霧消火設備等(移動式粉末消火設備) <input type="checkbox"/> 屋外消火栓設備 <input checked="" type="checkbox"/> 自動火災報知設備 <input type="checkbox"/> ガス漏れ火災警報設備 <input type="checkbox"/> 漏電火災警報器 <input type="checkbox"/> 消防機関へ通報する火災報知設備 <input checked="" type="checkbox"/> 非常警報器具・非常警報設備(放送設備) <input checked="" type="checkbox"/> 避難器具 <input checked="" type="checkbox"/> 誘導灯 <input type="checkbox"/> 消防用水 <input type="checkbox"/> 排煙設備 <input type="checkbox"/> 連結散水設備 <input checked="" type="checkbox"/> 連結送水管 <input type="checkbox"/> 非常コンセント設備 <input type="checkbox"/> 無線通信補助設備 <input type="checkbox"/> 特定小規模施設用自動火災報知設備 <input type="checkbox"/> パッケージ型消火設備 <input type="checkbox"/> パッケージ型自動消火設備 <input type="checkbox"/> その他( )						
設置されている 消防用設備等		<input checked="" type="checkbox"/> 非常警報器具・非常警報設備(放送設備) <input checked="" type="checkbox"/> 避難器具 <input checked="" type="checkbox"/> 誘導灯 <input type="checkbox"/> 消防用水 <input type="checkbox"/> 排煙設備 <input type="checkbox"/> 連結散水設備 <input checked="" type="checkbox"/> 連結送水管 <input type="checkbox"/> 非常コンセント設備 <input type="checkbox"/> 無線通信補助設備 <input type="checkbox"/> 特定小規模施設用自動火災報知設備 <input type="checkbox"/> パッケージ型消火設備 <input type="checkbox"/> パッケージ型自動消火設備 <input type="checkbox"/> その他( )						
一覧にない設備は その他にチェック して( )に記載		<input type="checkbox"/> 非常警報器具・非常警報設備(放送設備) <input checked="" type="checkbox"/> 避難器具 <input checked="" type="checkbox"/> 誘導灯 <input type="checkbox"/> 消防用水 <input type="checkbox"/> 排煙設備 <input type="checkbox"/> 連結散水設備 <input checked="" type="checkbox"/> 連結送水管 <input type="checkbox"/> 非常コンセント設備 <input type="checkbox"/> 無線通信補助設備 <input type="checkbox"/> 特定小規模施設用自動火災報知設備 <input type="checkbox"/> パッケージ型消火設備 <input type="checkbox"/> パッケージ型自動消火設備 <input type="checkbox"/> その他( )						

注1 2以上の棟がある場合は、棟ごとに作成してください。

2 該当する□には、レ印を記入してください。

3 ※印の欄は、記入しないでください。

4 防火対象物の付近見取図、配置図、各階平面図及び立面図を添付してください。

5 4の各階平面図には、次に掲げる事項を記載してください。

- (1) 各居室等の用途(事務所、厨房、客室、病室、更衣室、倉庫等)
- (2) 消防法施行令第8条の区画及び消防用設備等の免除区画
- (3) たて穴等の防火区画及び階段の種別(避難階段、特別避難階段等)
- (4) 内装の仕様(内装による消防用設備等の設置及び火気設備等の離隔距離の免除)
- (5) 消防の用に供する設備等の位置(消火器、簡易消火用具、自動火災報知設備の受信機、避難器具、誘導灯、消防隊が使用する送水口及び放水口、非常用進入口)

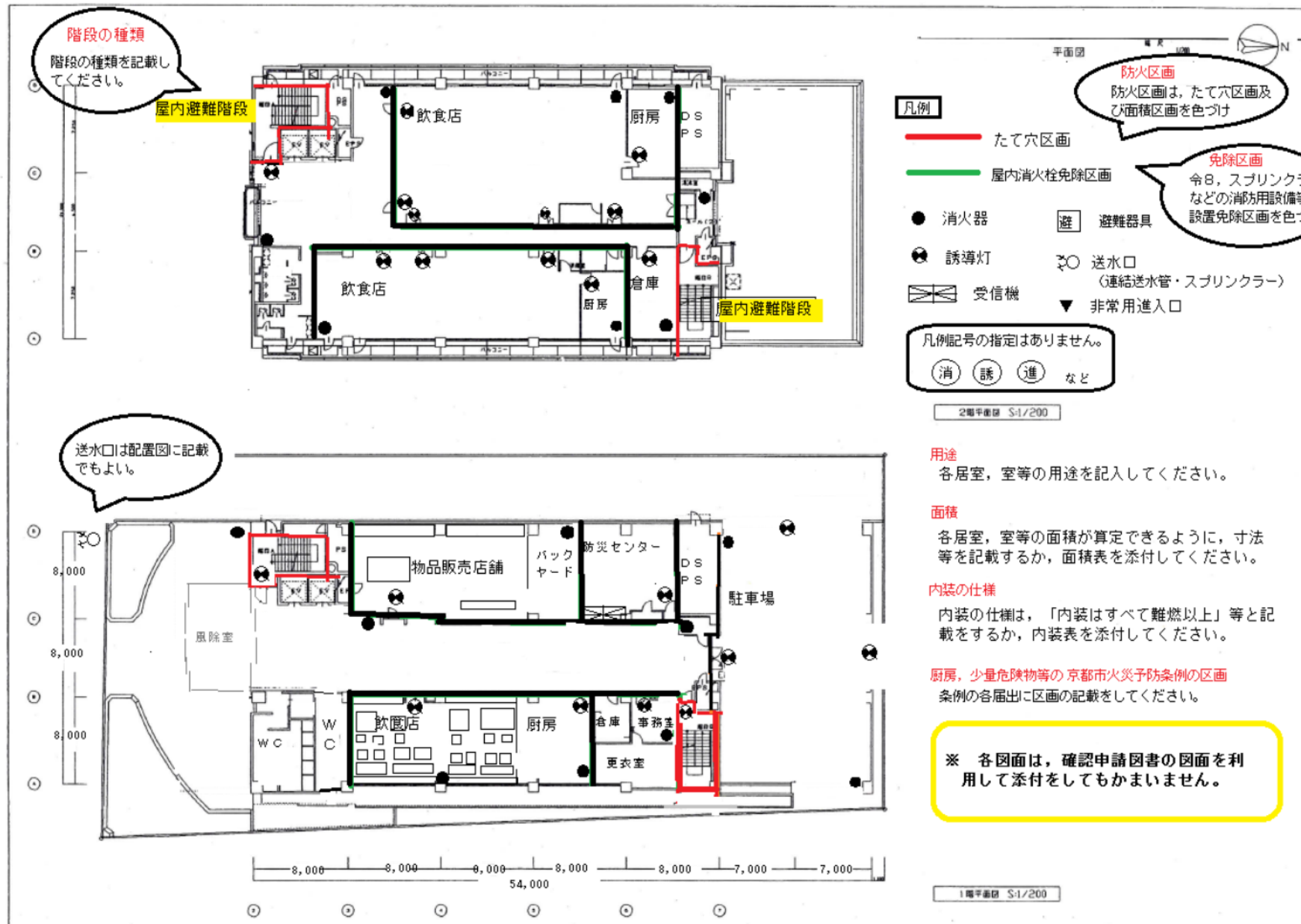

5. 6階平面図 1/200

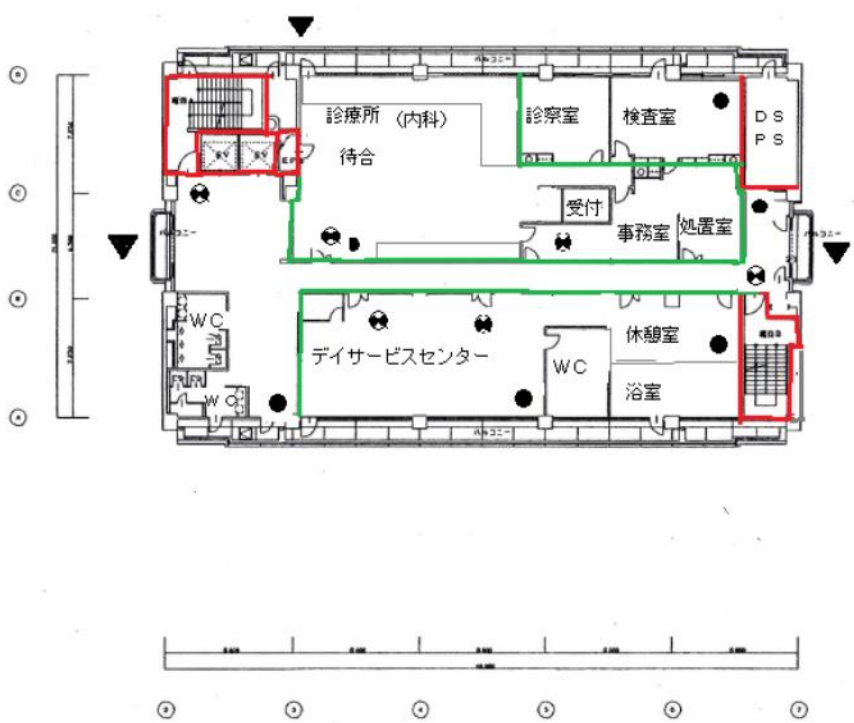

5階平面図 S1/200

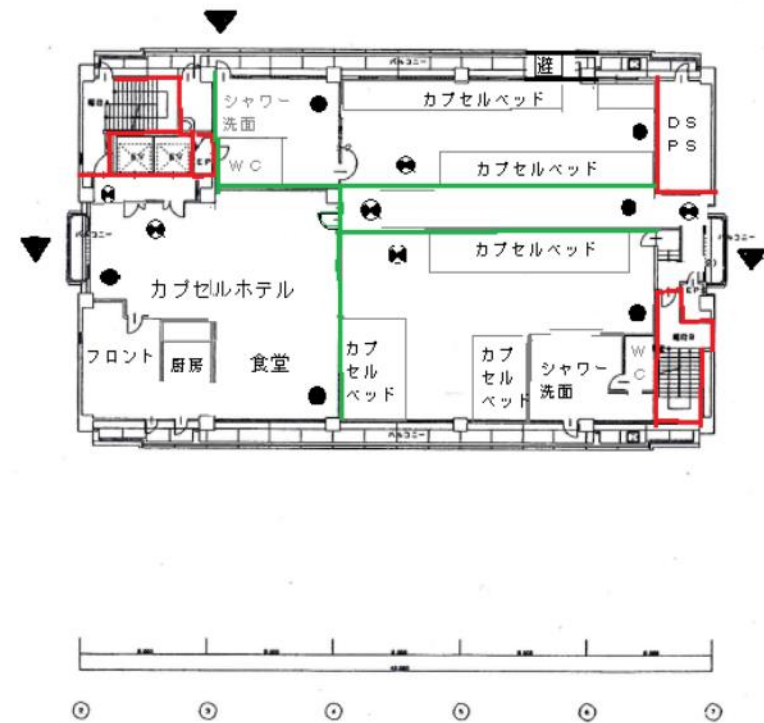

6階平面図 S1/200