「下京区役所ホームペー
バナー広告掲載を募集

Discover（ディスカバー） 下京 ③

七条第三学区自治連合会 マンション対策委員会
～ ギャップを越え、地域で助け合うために～

まちづくりの取り組みなどの紹介を通じて、下京区の魅力を再発見していただくコーナーです。

今回は、学区内のマンション入居者の町内会加入率を上げるため活動されている、七条第三学区自治連合会マンション対策委員会です。

町内会入会者数の減少

下京区北西部の七条第三学区は、スーパーや医療機関など生活に必要な施設が多く、また小学校の敷地内に児童館があることから、子育て世代を中心に近年人口が急増。その一方で、工場跡地などに建設された大型分譲マンションの入居者で町内会に加入する人は少なく、学区全体の町内会加入者数は減少していました。そこで、学区の自治連合会は平成28年にマンション対策委員会を立ち上げ、主に分譲マンション入居者に向けて、町内会の加入・設立を促す活動を始めました。現在、学区内にあるマンションで町内会に加入しているのは6棟（219世帯）で、委員会では未加入の入居者への呼びかけを継続して行っています。

意識を変え、積極的に

町内会未加入のマンション入居者で、特に若い世代や他都市から転入される方と接することの難しさについて、委員会メンバーの森川和子さんはこう話します。「例えば地蔵盆の行事など、自分達にとっては当然なことも、世代や地域が違えばそうではないと知り、始めは戸惑いました」

しかし、そうしたギャップに触れることで、委員会メンバーのマンション入居者に対する意識も次第に変わってきたそうです。「町内会の活動を限定的に捉えすぎず、若い世代のマンション入居者の主体性を尊重しようと考えるようになりました」と話すのは、委員会の北尾舒彦委員長。「受け身にならず、マンションの管理組合にこちらから働きかけて説明会を開くなど積極的に行動し、人間関係を築く中で、委員会の活動に協力してくれる入居者が少しずつ増えてきました」

▲委員会の会議の様子

▲北尾委員長（中央）と森川さん（左）

町内会は助け合いの場

昨今の新型コロナウイルス感染症の拡大によって思うように活動ができない中で、委員会は今、月一回の会議を続けつつ、町内会加入・設立促進のためのリーフレットを作成しています。「大きな会議ができず、活動を広げづらい環境になってしまいましたが、今できることをやっていくしかないですね」と北尾委員長。「同じ地域に住むということも、何かの縁だと思います。町内会を助け合いの場だと感じてもらえるよう、学区全体で取り組んでいきたいです」

委員会の皆さんの活動によって、地域のつながりが広がっていくといいですね！

▶完成したリーフレット

下京区民まちづくり会議・下京区長 Meetup（ミートアップ）をオンラインで開催しました！

下京区基本計画の策定・推進に向け、幅広くご意見をいただく「下京区民まちづくり会議」（第１回）と地域コミュニティの課題の解決を探る「下京区長 Meetup」。今年度は新型コロナウイルス感染症拡大防止のため、オンライン通話による参加者と会場参加者を結ぶ「サテライト（多元中継）方式」で９月14日（月）に実施！約半数の方がオンラインで参加されました。

次期計画の骨子案について、意見をいただくとともに、「New（ニュー） Style（スタイル） with（ウィズ） コロナ」と題し、ウィズコロナ時代の下京区のあり方について活発な意見交換を行いました。いただいたご意見を、区基本計画の策定や事業実施などに反映させていきます。

会場とオンライン参加者を結んだ会議の様子

問 地域力推進室企画担当（☎371-7164）
地域力推進室まちづくり推進担当（☎371-7170）

下京マモル君からのお知らせ ～放火火災を防ごう！～

11月９日（月）～11月15日（日）までの一週間、「秋の火災予防運動」を実施します！

11月11日（水）は、「放火火災予防デー」です。放火火災から大切な命や財産を守るために、次の対策に取り組みましょう。

○建物の周りなどに、燃えやすい物を置かないようにしましょう。
○門扉や物置にはしっかり鍵を掛けて、不審者の侵入を防ぎましょう。
○夜間には屋外の照明を点灯するなどして、明るくしましょう。
○センサーライトなど、放火火災の防止に有効な機器を設置しましょう。
○放火火災を防ぐための地域活動に、積極的に参加しましょう。
○車やバイクのボディカバーは、防炎品を使いましょう。

問 下京消防署（☎361・4411）

令和2年度体育振興表彰

地域スポーツの振興に顕著な功績のあった方が表彰を受けられました。例年、各学区民体育祭にて贈呈しておりましたが、今年は新型コロナウイルス感染症拡大防止のため、学区民体育祭が中止となりましたので、ご紹介いたします。

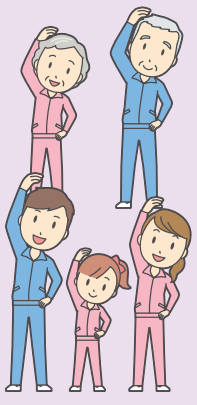

【市長感謝状　贈呈者】
伊藤繁成（尚徳）
岩佐省佑（尚徳）
八木和子（菊浜）
柴田賢二（七条）

【区体育振興会連合会会長・区長連名表彰状　贈呈者】
太田恵江（有隣）
森本善夫（有隣）
澤田俊枝（菊浜）
西村守雄（菊浜）
辻井育子（大内）
中家文雄（大内）
（順不同・敬称略）

千年を守る　未来を創る
下京警察署からのお知らせ
～特殊詐欺被害防止のため引き出し限度額の引き下げを！～

今年、京都府では約1億円もの特殊詐欺被害が発生しています（令和2年6月現在）。被害防止のためには、警告メッセージの自動応答や録音機能のついた防犯機能付き電話機の設置が有効です。また、万が一、犯人グループにキャッシュカードを渡してしまった場合に備え、各金融機関でキャッシュカードでの引き出し限度額の引き下げ設定などができます。

「自分はだまされない」ではなく「自分も気を付けよう」と考え、ぜひ、これらの対策を行い、特殊詐欺被害を未然に防止しましょう！

問 下京警察署（☎352・0110）

下京区まちづくりサポート事業

SHIMOGYO（しもぎょう） + GOOD（グッド） 採択事業を決定！

下京区150周年に向けて、下京区の未来をよりよいものにするための活動を27件採択しました！

今後実施される採択事業の活動は、随時「下京のひびき」で紹介していきます。

毎日にグッドをプラス SHIMOGYO +GOOD KYOTO

採択事業についての詳細はこちらから！

問 地域力推進室企画担当（☎371・7164）