

地域計画

策定年月日	令和7年3月31日
更新年月日	令和8年3月31日 (第1回)
目標年度	令和14年度
市町村名 (市町村コード)	京都市 26100
地域名 (地域内農業集落名)	京北・左京山間部地域 ((右京区京北)〔黒田地区〕灰屋、上黒田、宮、下黒田、(山国地区)小塩、井戸、大野、比賀江、中江、塔、辻、鳥居、下、 (弓削地区)上中、下中、下弓削、塩田、井崎、田貫、上川、下川、十一、沢尻、筒江、(周山地区)宇野、西、矢代中、漆谷、熊田、下熊田、宮坂、橋北、橋南、魚ヶ淵、 (細野地区)余野、下、長野、(宇津地区)柏原、弓根、栃本、中地、明石、上浮井、下浮井、栗生谷、【左京区】広河原、上の町、中の町、下の町、宮の町、川合町)

注:「地域名」欄には、協議の場が設けられた区域を記載し、農林業センサスの農業集落名を記載してください。

1 地域における農業の将来の在り方

(1) 地域計画の区域の状況

区域内の農用地等面積(農業上の利用が行われる農用地等の区域)	478.1 ha
① 農業振興地域のうち農用地区域内の農地面積	409.6 ha
② 田の面積	453.6 ha
③ 畑の面積(果樹、茶等を含む)	18.8 ha
④ 区域内において、規模縮小などの意向のある農地面積の合計	159.4 ha
⑤ 区域内において、今後農業を担う者が引き受ける意向のある農地面積の合計	154.1 ha
(参考)区域内における〇才以上の農業者の農地面積の合計	— ha
うち後継者不在の農業者の農地面積の合計	— ha
(備考)	

注1:①については、農業振興地域担当部局と調整の上、記載してください。

2:②及び③については、農業委員会の農地台帳の面積(現況地目)に基づき記載してください。

3:④については、規模縮小又は離農の意向のある農地面積を記載してください。

4:⑤については、区域内に特定することができない場合には、引き受ける意向のあるすべての農地面積を記載の上、備考欄にその旨記載してください。

5:(参考)の区域内における〇才以上の農業者の農地面積等については、できる限り記載するように努めてください。

6:「区域内の農用地等面積」に遊休農地が含まれている場合には、備考欄にその面積を記載してください。

(2) 地域農業の現状及び課題

高齢化の進展、及び後継者・担い手の不足が特に顕著である。また、山間地域であることから、有害鳥獣による農作物被害が多く、その対策に係る物的・時間的コストが大きい。さらに、水路や井堰等の農業用施設も多く、老朽化が進んでいることが課題である。なお、各地区の状況等は以下のとおりである。

【地域の基礎的データ】

農家戸数:1,179戸、主な作物:水稻、白大豆、黒大豆、ブルーベリー、京北子宝いも、そば、ねぎ、とうがらし、紫ずきん、水菜、小豆、かぶ、みょうが

<黒田地区>

当地区では、高齢化が進んでおり、離農者の増加や後継者不足により、遊休農地の増加が危惧される。また、農地所有者の死亡や農地の売買等により、不在村地主が所有する農地が増加しており、地域組織の運営に大きな障害となっている。

<山国地区>

当地区では、高齢化が進んでいる。現在は、農地所有者に加え、若手の担い手農家や法人が中心となり、ほ場整備した水田は有効に利用されている。しかし、農地所有者本人の高齢化が顕著であり、遊休農地の増加が懸念されることから、新規就農者を確保・育成しつつ、地域住民を交え地域全体で農地を利用していく仕組みの構築が喫緊の課題である。

<弓削地区>

当地区では、高齢化が進んでおり、後継者不足も深刻化している。また、離農を検討する農地所有者も多く、遊休農地の増加が危惧される。今後も、継続して農地利用を図るには、農地所有者や担い手農家が連携し、地域全体で農地を利用・管理していく仕組みの構築(集約化など)が喫緊の課題である。

<周山地区>

当地区では、高齢化が進んでおり、後継者不足も深刻化している。農機具の共有化・農作業の共同化などを行っていた地域もあるが、耕作者も減少しており、遊休農地の増加が危惧される。新規就農者など、新たな担い手農家の確保が喫緊の課題である。

<細野地区>

当地区では、高齢化が進んでいるものの、後継者が兼業農家として農地保全を行っている。しかし、当地区からの転出や絶家等により、耕作者は年々減少しており、今後、遊休農地の増加が懸念される。若手の担い手農家や農業関連法人等の確保により、地域農業の活性化を図る必要がある。

<宇津地区>

当地区では、高齢化が進んでおり、後継者不足も深刻化している。新規就農者の確保・育成を進めるとともに、分散する担い手農家の農地を集約するとともに、地域で取り組める新たな作物や栽培方法を検討していく必要がある。

<左京山間地区>

当地区では、高齢化に加え過疎化が進んでおり、耕作農地の減少が進んでいる。地域の担い手農家の耕作面積の拡大と新規就農者の確保に取り組んでいるものの、当地区の農地は区画が小規模で、農作業が効率的に行えないという課題がある。

(3) 地域における農業の将来の在り方(作物の生産や栽培方法については、必須記載事項)

今後、農地所有者の高齢化や後継者不足により農地や農業用施設の維持管理も困難になることが予想される。現在の耕作者による農地利用を基本としつつ、耕作放棄地等の発生の抑制や農地の効率的な利用を図るため、新規就農者の確保・育成に取り組み、認定農業者及び認定新規就農者など担い手農家への農地集積・集約化を進める。また、地域組織等が主体となり、有害鳥獣対策や農業用施設を適切に維持管理することで、営農環境の維持を図る。さらに農地所有者や新規就農者、担い手農家に加え、地域住民や企業や移住者など多様な参入者が様々な形でかかわり農地の効率的かつ有効な利用を目指す。

<黒田地区>

遊休農地の増加を抑制するため、地域組織による保全管理を実施する。また、農地を有効に利用できる担い手農家の育成を図る。

<山国地区>

地域の主要作物である水稲については、化学農薬及び化学肥料の使用量の低減による栽培を段階的に増やし、有利販売を目指すとともに、省力化を図るためスマート農業の導入を進める。また、地域組織とも連携し、担い手農家への農地集積・集約化を促進する。併せて、水稲以外にも地域の特性にあった作物の導入や新規就農者の確保・育成も積極的に行う。

<弓削地区>

地域組織を中心に、新規就農者の確保、農機操作オペレーターの育成に努めるとともに、農作業の効率化を図るためにスマート農業の導入・老朽化した農機の更新を進める。また、地域組織への農作業受委託の活用や認定農業者など担い手農家への農地集積・集約化など、農地の有効利用を図る。

<周山地区>

現在の耕作者による農地保全を維持するとともに、新規就農者の確保・育成や農地中間管理機構による効率的なマッチング等により、地域内外から農地を有効利用する担い手農家の確保を行う。

<p><細野地区> 地域内の中核的な担い手農家への農地集積・集約化を進めるとともに、当地区への転入者（農業の後継者を含む。）を増やし、安心して地域に住めるよう一定収入が確保できる持続可能な農業を構築していく。</p> <p><宇津地区> 大規模に水稻栽培をしている担い手農家への農地集積・集約化を図り、効率的な農地の利用を進める。また、水稻栽培の取組と並行して、有機野菜の栽培を段階的に広めていき、地域と担い手農家が一体となり農地の有効利用を図る。</p> <p><左京山間地区> 新規就農者など、新たな担い手農家の確保に向け、米の販売手法の検討や新たに特産品化できる作物の検討など、一定収入が確保できる農業を構築していく。</p>

2 農業の将来の在り方に向けた農用地の効率的かつ総合的な利用に関する目標

(1) 農用地の効率的かつ総合的な利用に関する方針			
担い手への農地の集積・集約化を基本としつつ、担い手の農作業に支障がない範囲で農業を担う者により農地利用を進める。			
(2) 担い手(効率的かつ安定的な経営を営む者)に対する農用地の集積に関する目標			
現状の集積率	20.2	%	将来の目標とする集積率
			37.0 %
(3) 農用地の集団化(集約化)に関する目標			
農地中間管理機構を活用して、担い手を中心に農地の集積・集約化を進め、団地面積の拡大を図る。			

3 農業者及び区域内の関係者が2の目標を達成するためとるべき必要な措置

(1) 農用地の集積、集団化の取組
現在の耕作者の農地利用を基本としつつ、農地所有者と担い手農家の意向を踏まえ、認定農業者や認定新規就農者など担い手農家への農地集積・集約化を進める。
(2) 農地中間管理機構の活用方法
農地所有者や担い手農家の意向等を踏まえ、段階的に農地中間管理機構等の活用を進める。
(3) 基盤整備事業への取組
農地所有者、地域組織の意向や担い手農家のニーズを十分踏まえ、必要に応じて大区画化及び凡用化のための基盤整備事業の必要性を検討する。また、老朽した農業用施設について定期的な点検や補修を行い、必要に応じて順次、改修等を進める。
(4) 多様な経営体の確保・育成の取組
地域の農業に携わる組織が連携し、栽培指導や農業用機械のレンタルなどの支援や農地の流動化を高める取組など、相談から定着まで切れ目のない取組を展開する。
(5) 農業協同組合等の農業支援サービス事業者等への農作業委託の取組
農地所有者による管理が困難な農地については、地域組織や既存の団体への農作業受委託を活用できる体制を維持し、遊休農地の発生を抑制する。

以下任意記載事項(地域の実情に応じて、必要な事項を選択し、取組内容を記載してください)

<input checked="" type="checkbox"/> ①鳥獣被害防止対策	<input checked="" type="checkbox"/> ②有機・減農薬・減肥料	<input checked="" type="checkbox"/> ③スマート農業	<input checked="" type="checkbox"/> ④畑地化・輸出等	<input checked="" type="checkbox"/> ⑤果樹等
<input type="checkbox"/> ⑥燃料・資源作物等	<input checked="" type="checkbox"/> ⑦保全・管理等	<input checked="" type="checkbox"/> ⑧農業用施設	<input type="checkbox"/> ⑨耕畜連携等	<input type="checkbox"/> ⑩その他

【選択した上記の取組内容】

- ①イノシシやシカの被害が拡大しないよう防護柵を設置するとともに、関係機関と連携し、目撃情報や被害情報があった場合には速やかに対応できる体制を構築する。
- ②化学農薬及び化学肥料の使用量の低減による栽培を中心とした水稻生産等を段階的に進める。
- ③地域として、担い手農家が進めようとするスマート農業の取組に協力するなど、地域の農業に携わる者が連携し、スマート農業の導入を進める。
- ④水稻作に活用される見込みがない農地については、農地の利用状況を考慮しつつ、畑地化を推奨していく
- ⑤農地の高収益化を図る観点から、果樹栽培を振興するとともに、果樹を栽培する農地の団地化を図る。
- ⑦関係機関と連携し、適正な農地の維持管理を継続するとともに、遊休農地の発生を抑制する。
- ⑧担い手農家等の利用状況等を考慮し、出荷・調製施設など農業用施設の効率的な利活用を進める。

4 地域内の農業を担う者一覧(目標地図に位置付ける者)

属性	農業を担う者 (氏名・名称)	現状			10年後 (目標年度:令和14年度)				
		経営作目等	経営面積	作業受託面積	経営作目等	経営面積	作業受託面積	目標地図上の表示	備考
	別紙のとおり		ha	ha		ha	ha		
			ha	ha		ha	ha		
			ha	ha		ha	ha		
			ha	ha		ha	ha		
			ha	ha		ha	ha		
			ha	ha		ha	ha		
計	1,055経営体		318.7 ha	ha		472.77 ha	ha		

- 注1:「属性」欄には、認定農業は「認農」、認定新規就農者は「認就」、法人化を行うことが確実であると市町村が判断する集落営農は「集」、基本構想水準到達者は「到達」、農業協同組合は「農協」、農業支援サービス事業者(農協を除く)は「サ」、上記に該当しない農用地等を継続的に利用する者は「利用者」の属性を記載してください。
- 2:「経営面積」「作業受託面積」欄には、地域計画の対象地域内における農業を担う者の経営面積、作業受託面積を記載してください。
- 3:農業を担う者に位置付ける場合は、できる限りその者から同意を得ていること。
- 4:作業受託面積には、基幹3作業の実面積を記載してください。なお特定農作業受託面積は、作業受託面積に含めず、経営面積に含めてください。
- 5:備考欄には、農業を担う者として位置付けられた者に不測の事態に備えて、代わりに利用する者を記載するよう努めてください。

5 農業支援サービス事業者一覧(任意記載事項)

番号	事業体名 (氏名・名称)	作業内容	対象品目
1			
2			
3			
4			
5			
6			
7			
8			

6 目標地図(別添のとおり)

7 基盤法第22条の3(地域計画に係る提案の特例)を活用する場合には、以下を記載してください。

農用地所有者等数(人)		うち計画同意者数(人・%)	
-------------	--	---------------	--

- 注1:「農用地所有者等」欄には、区域内の農用地等の所有者、賃借人等の使用収益権者の数を記載してください。
- 注2:「うち計画同意者数」欄には、同意者数を記載してください。
- 注3:提案する地区の対象となる範囲を目標地図に明記してください。

(留意事項)

農業を担う者を位置付ける際、これらの者の氏名が含まれた地域計画について、法令に基づく手続として、本人の同意なく、関係者の意見聴取や、地域計画の案の縦覧、地域計画の公告を行うことができますが、個人情報保有に当たっては、利用目的をできる限り特定し、本人から直接書面に記録された個人情報を取得するときは、あらかじめ、本人に対し、その利用目的を明示してください。

また、市町村の公報への掲載等とは別に、インターネットの利用により関係者以外の不特定多数に対して情報を提供する場合は、氏名を削除するなど配慮してください。

必要に応じて区域内の農用地の一覧を参考として添付してください。

京北・左京山間部地域

属性	農業を担う者 (氏名・名称)	現状			10年後 (目標年度:令和 14 年度)				
		経営作目等	経営面積	作業受託面積	経営作目等	経営面積	作業受託面積	目標地図上の表示	備考
1	認農	水稲	21.6 ha	ha	水稲	22.3 ha	ha	青	
2	認農	水稲	14.9 ha	ha	水稲	21.6 ha	ha	青	
3	認農	水稲	7.7 ha	ha	水稲	18.4 ha	ha	青	
4	認農	水稲	8.9 ha	ha	水稲	10.8 ha	ha	青	
5	利用者	水稲	0.0 ha	ha	水稲	10.1 ha	ha	黒枠	
6	認農	水稲	4.2 ha	ha	水稲	9.3 ha	ha	青	
7	認農	水稲	1.8 ha	ha	水稲	9.0 ha	ha	青	
8	認農	水稲	0.2 ha	ha	水稲	7.5 ha	ha	青	
9	認農	水稲	4.8 ha	ha	水稲	6.6 ha	ha	青	
10	認農	野菜	3.8 ha	ha	野菜	6.1 ha	ha	青	
11	認農	水稲	0.0 ha	ha	水稲	5.5 ha	ha	青	
12	利用者	水稲	1.7 ha	ha	水稲	5.1 ha	ha	黒枠	
13	認農	野菜	0.4 ha	ha	野菜	4.9 ha	ha	青	
14	認農	水稲	0.3 ha	ha	水稲	4.8 ha	ha	青	
15	認農	水稲	0.0 ha	ha	水稲	4.7 ha	ha	青	
16	認就	水稲	1.2 ha	ha	水稲	4.6 ha	ha	桃	
17	利用者	水稲	0.3 ha	ha	水稲	4.2 ha	ha	黒枠	
18	認農	水稲	0.1 ha	ha	水稲	3.8 ha	ha	青	
19	認農	水稲	2.8 ha	ha	水稲	3.4 ha	ha	青	
20	認農	水稲	3.0 ha	ha	水稲	3.0 ha	ha	青	
21	認農	野菜	0.5 ha	ha	野菜	3.0 ha	ha	青	
22	利用者	水稲	0.0 ha	ha	水稲	2.7 ha	ha	黒枠	
23	利用者	水稲	1.9 ha	ha	水稲	2.6 ha	ha	黒枠	
24	利用者	果樹	2.6 ha	ha	果樹	2.5 ha	ha	黒枠	
25	利用者	水稲	0.4 ha	ha	水稲	2.5 ha	ha	黒枠	
26	利用者	水稲	2.2 ha	ha	水稲	2.5 ha	ha	黒枠	
27	利用者	水稲	0.1 ha	ha	水稲	2.5 ha	ha	黒枠	
28	利用者	水稲	1.7 ha	ha	水稲	2.3 ha	ha	黒枠	
29	利用者	保全管理	0.0 ha	ha	保全管理	2.3 ha	ha	黒枠	
30	利用者	水稲	2.0 ha	ha	水稲	2.1 ha	ha	黒枠	
31	利用者	水稲	2.5 ha	ha	水稲	2.1 ha	ha	黒枠	
32	認就	水稲	1.4 ha	ha	水稲	2.1 ha	ha	桃	
33	認農	野菜	0.4 ha	ha	野菜	2.1 ha	ha	青	
34	認農	野菜	1.0 ha	ha	野菜	2.0 ha	ha	青	
35	認農	野菜	0.6 ha	ha	野菜	2.0 ha	ha	青	
36	利用者	水稲	1.3 ha	ha	水稲	1.9 ha	ha	黒枠	
37	利用者	水稲	0.0 ha	ha	水稲	1.9 ha	ha	黒枠	
38	利用者	水稲	1.3 ha	ha	水稲	1.7 ha	ha	黒枠	
39	認農	大豆	0.8 ha	ha	大豆	1.7 ha	ha	青	
40	利用者	水稲	1.7 ha	ha	水稲	1.7 ha	ha	黒枠	
41	利用者	水稲	1.6 ha	ha	水稲	1.6 ha	ha	黒枠	
42	利用者	野菜	1.6 ha	ha	野菜	1.6 ha	ha	黒枠	
43	認農	野菜	3.1 ha	ha	野菜	1.5 ha	ha	青	
44	認農	野菜	1.3 ha	ha	野菜	1.5 ha	ha	青	
45	利用者	水稲	1.3 ha	ha	水稲	1.5 ha	ha	黒枠	
46	利用者	水稲	1.0 ha	ha	水稲	1.4 ha	ha	黒枠	
47	認農	水稲	0.5 ha	ha	水稲	1.4 ha	ha	青	
48	利用者	野菜	0.0 ha	ha	野菜	1.4 ha	ha	黒枠	
49	認農	水稲	4.1 ha	ha	水稲	1.3 ha	ha	青	
50	認農	野菜	0.6 ha	ha	野菜	1.3 ha	ha	青	
51	利用者	水稲	1.2 ha	ha	水稲	1.3 ha	ha	黒枠	
52	利用者	水稲	0.0 ha	ha	水稲	1.2 ha	ha	黒枠	
53	利用者	そば	0.0 ha	ha	そば	1.2 ha	ha	黒枠	
54	認農	野菜	0.7 ha	ha	野菜	1.2 ha	ha	青	
55	利用者	水稲	1.2 ha	ha	水稲	1.2 ha	ha	黒枠	
56	利用者	水稲	0.9 ha	ha	水稲	1.2 ha	ha	黒枠	
57	認農	野菜	0.9 ha	ha	野菜	1.2 ha	ha	青	
58	利用者	野菜	0.7 ha	ha	野菜	1.2 ha	ha	黒枠	
59	利用者	保全管理	1.1 ha	ha	保全管理	1.1 ha	ha	黒枠	
60	利用者	水稲	0.8 ha	ha	水稲	1.1 ha	ha	黒枠	
61	利用者	水稲	0.8 ha	ha	水稲	1.1 ha	ha	黒枠	
62	認農	水稲	1.1 ha	ha	水稲	1.1 ha	ha	青	
63	利用者	そば	0.5 ha	ha	そば	1.1 ha	ha	黒枠	
64	利用者	果樹	1.1 ha	ha	果樹	1.1 ha	ha	黒枠	
65	利用者	水稲	1.1 ha	ha	水稲	1.1 ha	ha	黒枠	
66	認農	野菜	0.3 ha	ha	野菜	1.1 ha	ha	青	
67	利用者	水稲	0.6 ha	ha	水稲	1.0 ha	ha	黒枠	
68	利用者	水稲	0.5 ha	ha	水稲	1.0 ha	ha	黒枠	
69	利用者	水稲	1.1 ha	ha	水稲	1.0 ha	ha	黒枠	
70	利用者	水稲	0.0 ha	ha	水稲	1.0 ha	ha	黒枠	
71	利用者	水稲	1.0 ha	ha	水稲	1.0 ha	ha	黒枠	
72	利用者	水稲	0.1 ha	ha	水稲	1.0 ha	ha	黒枠	
73	利用者	水稲	0.9 ha	ha	水稲	1.0 ha	ha	黒枠	
74	利用者	水稲	0.5 ha	ha	水稲	1.0 ha	ha	黒枠	

京北・左京山間部地域

属性	農業を担う者 (氏名・名称)	現状			10年後 (目標年度:令和 14 年度)				
		経営作目等	経営面積	作業受託面積	経営作目等	経営面積	作業受託面積	目標地図上の表示	備考
75	認就	野菜	0.0 ha	ha	野菜	0.9 ha	ha	黒枠	
76	利用者	水稲	0.9 ha	ha	水稲	0.9 ha	ha	黒枠	
77	利用者	水稲	0.0 ha	ha	水稲	0.9 ha	ha	黒枠	
78	利用者	水稲	1.0 ha	ha	水稲	0.9 ha	ha	黒枠	
79	認就	野菜	0.9 ha	ha	野菜	0.9 ha	ha	桃	
80	利用者	水稲	0.8 ha	ha	水稲	0.9 ha	ha	黒枠	
81	利用者	水稲	0.8 ha	ha	水稲	0.9 ha	ha	黒枠	
82	利用者	水稲	0.9 ha	ha	水稲	0.9 ha	ha	黒枠	
83	利用者	水稲	0.9 ha	ha	水稲	0.9 ha	ha	黒枠	
84	利用者	水稲	0.4 ha	ha	水稲	0.9 ha	ha	黒枠	
85	利用者	果樹	1.0 ha	ha	果樹	0.9 ha	ha	黒枠	
86	利用者	水稲	0.9 ha	ha	水稲	0.9 ha	ha	黒枠	
87	利用者	水稲	0.0 ha	ha	水稲	0.9 ha	ha	黒枠	
88	利用者	保全管理	0.8 ha	ha	保全管理	0.8 ha	ha	黒枠	
89	利用者	水稲	0.0 ha	ha	水稲	0.8 ha	ha	黒枠	
90	利用者	水稲	0.8 ha	ha	水稲	0.8 ha	ha	黒枠	
91	利用者	水稲	0.8 ha	ha	水稲	0.8 ha	ha	黒枠	
92	利用者	水稲	0.8 ha	ha	水稲	0.8 ha	ha	黒枠	
93	利用者	水稲	0.2 ha	ha	水稲	0.8 ha	ha	黒枠	
94	利用者	水稲	0.0 ha	ha	水稲	0.8 ha	ha	黒枠	
95	利用者	水稲	1.1 ha	ha	水稲	0.8 ha	ha	黒枠	
96	利用者	水稲	0.7 ha	ha	水稲	0.8 ha	ha	黒枠	
97	利用者	水稲	0.0 ha	ha	水稲	0.8 ha	ha	黒枠	
98	利用者	水稲	0.2 ha	ha	水稲	0.8 ha	ha	黒枠	
99	利用者	水稲	0.0 ha	ha	水稲	0.8 ha	ha	黒枠	
100	利用者	水稲	0.0 ha	ha	水稲	0.8 ha	ha	黒枠	
101	利用者	水稲	0.0 ha	ha	水稲	0.8 ha	ha	黒枠	
102	利用者	保全管理	0.8 ha	ha	保全管理	0.8 ha	ha	黒枠	
103	利用者	水稲	0.8 ha	ha	水稲	0.8 ha	ha	黒枠	
104	利用者	水稲	0.6 ha	ha	水稲	0.8 ha	ha	黒枠	
105	利用者	水稲	0.2 ha	ha	水稲	0.8 ha	ha	黒枠	
106	利用者	水稲	0.6 ha	ha	水稲	0.8 ha	ha	黒枠	
107	利用者	水稲	0.0 ha	ha	水稲	0.8 ha	ha	黒枠	
108	利用者	水稲	0.0 ha	ha	水稲	0.8 ha	ha	黒枠	
109	利用者	水稲	0.0 ha	ha	水稲	0.8 ha	ha	黒枠	
110	利用者	水稲	0.7 ha	ha	水稲	0.7 ha	ha	黒枠	
111	利用者	水稲	0.5 ha	ha	水稲	0.7 ha	ha	黒枠	
112	利用者	水稲	0.0 ha	ha	水稲	0.7 ha	ha	黒枠	
113	利用者	水稲	0.4 ha	ha	水稲	0.7 ha	ha	黒枠	
114	利用者	水稲	0.7 ha	ha	水稲	0.7 ha	ha	黒枠	
115	認農	野菜	0.4 ha	ha	野菜	0.7 ha	ha	青	
116	利用者	水稲	0.0 ha	ha	水稲	0.7 ha	ha	黒枠	
117	利用者	保全管理	0.7 ha	ha	保全管理	0.7 ha	ha	黒枠	
118	認農	野菜	0.7 ha	ha	野菜	0.7 ha	ha	青	
119	利用者	水稲	0.3 ha	ha	水稲	0.7 ha	ha	黒枠	
120	利用者	水稲	0.7 ha	ha	水稲	0.7 ha	ha	黒枠	
121	利用者	水稲	0.8 ha	ha	水稲	0.7 ha	ha	黒枠	
122	利用者	水稲	0.5 ha	ha	水稲	0.7 ha	ha	黒枠	
123	利用者	野菜	0.9 ha	ha	野菜	0.7 ha	ha	黒枠	
124	利用者	水稲	0.7 ha	ha	水稲	0.7 ha	ha	黒枠	
125	利用者	野菜	0.7 ha	ha	野菜	0.7 ha	ha	黒枠	
126	利用者	水稲	0.5 ha	ha	水稲	0.7 ha	ha	黒枠	
127	利用者	野菜	0.3 ha	ha	野菜	0.7 ha	ha	黒枠	
128	利用者	花木	0.6 ha	ha	花木	0.7 ha	ha	黒枠	
129	利用者	水稲	0.2 ha	ha	水稲	0.7 ha	ha	黒枠	
130	利用者	保全管理	0.7 ha	ha	保全管理	0.7 ha	ha	黒枠	
131	利用者	水稲	0.7 ha	ha	水稲	0.7 ha	ha	黒枠	
132	利用者	水稲	0.0 ha	ha	水稲	0.6 ha	ha	黒枠	
133	利用者	水稲	0.6 ha	ha	水稲	0.6 ha	ha	黒枠	
134	利用者	水稲	0.2 ha	ha	水稲	0.6 ha	ha	黒枠	
135	利用者	水稲	0.6 ha	ha	水稲	0.6 ha	ha	黒枠	
136	利用者	保全管理	0.7 ha	ha	保全管理	0.6 ha	ha	黒枠	
137	利用者	野菜	0.6 ha	ha	野菜	0.6 ha	ha	黒枠	
138	利用者	野菜	0.0 ha	ha	野菜	0.6 ha	ha	黒枠	
139	認農	水稲	0.6 ha	ha	水稲	0.6 ha	ha	黒枠	
140	利用者	水稲	0.0 ha	ha	水稲	0.6 ha	ha	黒枠	
141	利用者	野菜	0.0 ha	ha	野菜	0.6 ha	ha	黒枠	
142	利用者	水稲	0.6 ha	ha	水稲	0.6 ha	ha	黒枠	
143	利用者	保全管理	0.6 ha	ha	保全管理	0.6 ha	ha	黒枠	
144	利用者	水稲	0.0 ha	ha	水稲	0.6 ha	ha	黒枠	
145	利用者	保全管理	0.6 ha	ha	保全管理	0.6 ha	ha	黒枠	
146	利用者	水稲	0.5 ha	ha	水稲	0.6 ha	ha	黒枠	
147	利用者	水稲	0.6 ha	ha	水稲	0.6 ha	ha	黒枠	
148	利用者	水稲	0.6 ha	ha	水稲	0.6 ha	ha	黒枠	

京北・左京山間部地域

属性	農業を担う者 (氏名・名称)	現状			10年後 (目標年度:令和 14 年度)				
		経営作目等	経営面積	作業受託面積	経営作目等	経営面積	作業受託面積	目標地図上の表示	備考
149	利用者	水稲	0.0 ha	ha	水稲	0.6 ha	ha	黒枠	
150	利用者	水稲	0.9 ha	ha	水稲	0.6 ha	ha	黒枠	
151	利用者	水稲	0.0 ha	ha	水稲	0.6 ha	ha	黒枠	
152	利用者	野菜	0.2 ha	ha	野菜	0.6 ha	ha	黒枠	
153	利用者	水稲	0.1 ha	ha	水稲	0.6 ha	ha	黒枠	
154	利用者	水稲	0.2 ha	ha	水稲	0.6 ha	ha	黒枠	
155	利用者	水稲	0.2 ha	ha	水稲	0.6 ha	ha	黒枠	
156	利用者	水稲	0.3 ha	ha	水稲	0.6 ha	ha	黒枠	
157	利用者	水稲	0.0 ha	ha	水稲	0.6 ha	ha	黒枠	
158	利用者	水稲	0.0 ha	ha	水稲	0.6 ha	ha	黒枠	
159	利用者	水稲	0.0 ha	ha	水稲	0.6 ha	ha	黒枠	
160	利用者	水稲	0.6 ha	ha	水稲	0.6 ha	ha	黒枠	
161	利用者	野菜	0.0 ha	ha	野菜	0.6 ha	ha	黒枠	
162	利用者	水稲	0.7 ha	ha	水稲	0.6 ha	ha	黒枠	
163	利用者	水稲	0.0 ha	ha	水稲	0.5 ha	ha	黒枠	
164	利用者	水稲	0.0 ha	ha	水稲	0.5 ha	ha	黒枠	
165	利用者	保全管理	0.6 ha	ha	保全管理	0.5 ha	ha	黒枠	
166	利用者	保全管理	0.5 ha	ha	保全管理	0.5 ha	ha	黒枠	
167	利用者	花き	0.5 ha	ha	花き	0.5 ha	ha	黒枠	
168	利用者	野菜	0.5 ha	ha	野菜	0.5 ha	ha	黒枠	
169	利用者	水稲	0.0 ha	ha	水稲	0.5 ha	ha	黒枠	
170	利用者	保全管理	0.5 ha	ha	保全管理	0.5 ha	ha	黒枠	
171	利用者	水稲	0.3 ha	ha	水稲	0.5 ha	ha	黒枠	
172	利用者	水稲	0.5 ha	ha	水稲	0.5 ha	ha	黒枠	
173	利用者	保全管理	0.5 ha	ha	保全管理	0.5 ha	ha	黒枠	
174	利用者	水稲	0.6 ha	ha	水稲	0.5 ha	ha	黒枠	
175	利用者	水稲	0.0 ha	ha	水稲	0.5 ha	ha	黒枠	
176	利用者	水稲	0.8 ha	ha	水稲	0.5 ha	ha	黒枠	
177	利用者	保全管理	0.5 ha	ha	保全管理	0.5 ha	ha	黒枠	
178	利用者	野菜	0.4 ha	ha	野菜	0.5 ha	ha	黒枠	
179	利用者	水稲	0.5 ha	ha	水稲	0.5 ha	ha	黒枠	
180	利用者	水稲	0.5 ha	ha	水稲	0.5 ha	ha	黒枠	
181	利用者	保全管理	0.5 ha	ha	保全管理	0.5 ha	ha	黒枠	
182	利用者	水稲	0.0 ha	ha	水稲	0.5 ha	ha	黒枠	
183	利用者	水稲	0.5 ha	ha	水稲	0.5 ha	ha	黒枠	
184	利用者	水稲	0.3 ha	ha	水稲	0.5 ha	ha	黒枠	
185	利用者	水稲	0.0 ha	ha	水稲	0.5 ha	ha	黒枠	
186	利用者	野菜	0.5 ha	ha	野菜	0.5 ha	ha	黒枠	
187	利用者	水稲	0.0 ha	ha	水稲	0.5 ha	ha	黒枠	
188	利用者	水稲	0.3 ha	ha	水稲	0.5 ha	ha	黒枠	
189	利用者	水稲	0.5 ha	ha	水稲	0.5 ha	ha	黒枠	
190	利用者	水稲	0.5 ha	ha	水稲	0.5 ha	ha	黒枠	
191	利用者	水稲	0.0 ha	ha	水稲	0.5 ha	ha	黒枠	
192	利用者	水稲	0.0 ha	ha	水稲	0.5 ha	ha	黒枠	
193	利用者	そば	0.5 ha	ha	そば	0.5 ha	ha	黒枠	
194	利用者	水稲	0.4 ha	ha	水稲	0.5 ha	ha	黒枠	
195	利用者	水稲	0.5 ha	ha	水稲	0.5 ha	ha	黒枠	
196	利用者	水稲	0.5 ha	ha	水稲	0.5 ha	ha	黒枠	
197	利用者	野菜	0.0 ha	ha	野菜	0.5 ha	ha	黒枠	
198	利用者	保全管理	0.0 ha	ha	保全管理	0.5 ha	ha	黒枠	
199	利用者	水稲	0.6 ha	ha	水稲	0.5 ha	ha	黒枠	
200	利用者	水稲	0.5 ha	ha	水稲	0.5 ha	ha	黒枠	
201	利用者	水稲	0.3 ha	ha	水稲	0.5 ha	ha	黒枠	
202	利用者	保全管理	0.5 ha	ha	保全管理	0.5 ha	ha	黒枠	
203	利用者	保全管理	0.5 ha	ha	保全管理	0.5 ha	ha	黒枠	
204	利用者	水稲	0.0 ha	ha	水稲	0.5 ha	ha	黒枠	
205	利用者	水稲	0.2 ha	ha	水稲	0.5 ha	ha	黒枠	
206	利用者	野菜	0.5 ha	ha	野菜	0.5 ha	ha	黒枠	
207	利用者	水稲	0.0 ha	ha	水稲	0.5 ha	ha	黒枠	
208	利用者	山椒	0.8 ha	ha	山椒	0.5 ha	ha	黒枠	
209	利用者	水稲	0.5 ha	ha	水稲	0.5 ha	ha	黒枠	
210	利用者	水稲	0.0 ha	ha	水稲	0.5 ha	ha	黒枠	
211	利用者	水稲	0.5 ha	ha	水稲	0.5 ha	ha	黒枠	
212	利用者	保全管理	0.5 ha	ha	保全管理	0.5 ha	ha	黒枠	
213	利用者	水稲	0.1 ha	ha	水稲	0.5 ha	ha	黒枠	
214	利用者	水稲	0.5 ha	ha	水稲	0.5 ha	ha	黒枠	
215	利用者	水稲	0.3 ha	ha	水稲	0.5 ha	ha	黒枠	
216	利用者	水稲	0.2 ha	ha	水稲	0.5 ha	ha	黒枠	
217	利用者	水稲	0.5 ha	ha	水稲	0.5 ha	ha	黒枠	
218	利用者	水稲	0.5 ha	ha	水稲	0.5 ha	ha	黒枠	
219	利用者	水稲	0.3 ha	ha	水稲	0.5 ha	ha	黒枠	
220	利用者	野菜	0.0 ha	ha	野菜	0.4 ha	ha	黒枠	
221	利用者	水稲	0.4 ha	ha	水稲	0.4 ha	ha	黒枠	
222	認就	水稲	0.0 ha	ha	水稲	0.4 ha	ha	桃	

京北・左京山間部地域

属性	農業を担う者 (氏名・名称)	現状			10年後 (目標年度:令和 14 年度)				
		経営作目等	経営面積	作業受託面積	経営作目等	経営面積	作業受託面積	目標地図上の表示	備考
223	利用者	水稲	0.7 ha	ha	水稲	0.4 ha	ha	黒枠	
224	利用者	保全管理	0.4 ha	ha	保全管理	0.4 ha	ha	黒枠	
225	利用者	水稲	0.0 ha	ha	水稲	0.4 ha	ha	黒枠	
226	利用者	水稲	0.0 ha	ha	水稲	0.4 ha	ha	黒枠	
227	利用者	水稲	0.1 ha	ha	水稲	0.4 ha	ha	黒枠	
228	利用者	水稲	0.9 ha	ha	水稲	0.4 ha	ha	黒枠	
229	利用者	水稲	0.0 ha	ha	水稲	0.4 ha	ha	黒枠	
230	利用者	水稲	0.0 ha	ha	水稲	0.4 ha	ha	黒枠	
231	利用者	水稲	0.0 ha	ha	水稲	0.4 ha	ha	黒枠	
232	利用者	野菜	0.1 ha	ha	野菜	0.4 ha	ha	黒枠	
233	利用者	水稲	0.4 ha	ha	水稲	0.4 ha	ha	黒枠	
234	利用者	保全管理	0.4 ha	ha	保全管理	0.4 ha	ha	黒枠	
235	利用者	水稲	0.4 ha	ha	水稲	0.4 ha	ha	黒枠	
236	利用者	保全管理	0.4 ha	ha	保全管理	0.4 ha	ha	黒枠	
237	利用者	水稲	0.7 ha	ha	水稲	0.4 ha	ha	黒枠	
238	利用者	水稲	0.0 ha	ha	水稲	0.4 ha	ha	黒枠	
239	利用者	水稲	0.4 ha	ha	水稲	0.4 ha	ha	黒枠	
240	利用者	水稲	0.4 ha	ha	水稲	0.4 ha	ha	黒枠	
241	利用者	野菜	0.4 ha	ha	野菜	0.4 ha	ha	黒枠	
242	利用者	水稲	0.2 ha	ha	水稲	0.4 ha	ha	黒枠	
243	利用者	水稲	0.9 ha	ha	水稲	0.4 ha	ha	黒枠	
244	利用者	水稲	0.6 ha	ha	水稲	0.4 ha	ha	黒枠	
245	利用者	水稲	0.4 ha	ha	水稲	0.4 ha	ha	黒枠	
246	利用者	水稲	0.3 ha	ha	水稲	0.4 ha	ha	黒枠	
247	利用者	水稲	0.0 ha	ha	水稲	0.4 ha	ha	黒枠	
248	利用者	水稲	0.0 ha	ha	水稲	0.4 ha	ha	黒枠	
249	利用者	水稲	0.4 ha	ha	水稲	0.4 ha	ha	黒枠	
250	利用者	水稲	0.0 ha	ha	水稲	0.4 ha	ha	黒枠	
251	利用者	野菜	0.2 ha	ha	野菜	0.4 ha	ha	黒枠	
252	利用者	水稲	0.0 ha	ha	水稲	0.4 ha	ha	黒枠	
253	利用者	水稲	0.4 ha	ha	水稲	0.4 ha	ha	黒枠	
254	利用者	水稲	0.4 ha	ha	水稲	0.4 ha	ha	黒枠	
255	利用者	水稲	0.4 ha	ha	水稲	0.4 ha	ha	黒枠	
256	利用者	水稲	1.0 ha	ha	水稲	0.4 ha	ha	黒枠	
257	利用者	保全管理	0.4 ha	ha	保全管理	0.4 ha	ha	黒枠	
258	利用者	水稲	0.3 ha	ha	水稲	0.4 ha	ha	黒枠	
259	利用者	水稲	0.0 ha	ha	水稲	0.4 ha	ha	黒枠	
260	認農	野菜	0.5 ha	ha	野菜	0.4 ha	ha	青	
261	利用者	水稲	0.4 ha	ha	水稲	0.4 ha	ha	黒枠	
262	利用者	保全管理	0.0 ha	ha	保全管理	0.4 ha	ha	黒枠	
263	利用者	水稲	0.4 ha	ha	水稲	0.4 ha	ha	黒枠	
264	利用者	水稲	0.0 ha	ha	水稲	0.4 ha	ha	黒枠	
265	利用者	水稲	0.4 ha	ha	水稲	0.4 ha	ha	黒枠	
266	利用者	水稲	0.0 ha	ha	水稲	0.4 ha	ha	黒枠	
267	利用者	水稲	0.4 ha	ha	水稲	0.4 ha	ha	黒枠	
268	認農	野菜	0.4 ha	ha	野菜	0.4 ha	ha	青	
269	利用者	水稲	0.2 ha	ha	水稲	0.4 ha	ha	黒枠	
270	利用者	水稲	0.0 ha	ha	水稲	0.4 ha	ha	黒枠	
271	利用者	水稲	0.7 ha	ha	水稲	0.4 ha	ha	黒枠	
272	利用者	水稲	0.3 ha	ha	水稲	0.4 ha	ha	黒枠	
273	利用者	水稲	0.3 ha	ha	水稲	0.4 ha	ha	黒枠	
274	利用者	水稲	0.0 ha	ha	水稲	0.4 ha	ha	黒枠	
275	利用者	水稲	0.0 ha	ha	水稲	0.4 ha	ha	黒枠	
276	利用者	水稲	0.4 ha	ha	水稲	0.4 ha	ha	黒枠	
277	利用者	水稲	0.0 ha	ha	水稲	0.4 ha	ha	黒枠	
278	利用者	水稲	0.4 ha	ha	水稲	0.4 ha	ha	黒枠	
279	利用者	水稲	0.0 ha	ha	水稲	0.4 ha	ha	黒枠	
280	利用者	野菜	0.3 ha	ha	野菜	0.4 ha	ha	黒枠	
281	利用者	水稲	0.4 ha	ha	水稲	0.4 ha	ha	黒枠	
282	利用者	水稲	0.4 ha	ha	水稲	0.4 ha	ha	黒枠	
283	利用者	水稲	0.4 ha	ha	水稲	0.4 ha	ha	黒枠	
284	利用者	保全管理	0.0 ha	ha	保全管理	0.4 ha	ha	黒枠	
285	利用者	保全管理	0.0 ha	ha	保全管理	0.4 ha	ha	黒枠	
286	利用者	水稲	0.4 ha	ha	水稲	0.4 ha	ha	黒枠	
287	利用者	保全管理	0.4 ha	ha	保全管理	0.4 ha	ha	黒枠	
288	利用者	保全管理	0.4 ha	ha	保全管理	0.4 ha	ha	黒枠	
289	利用者	水稲	0.7 ha	ha	水稲	0.4 ha	ha	黒枠	
290	利用者	水稲	0.0 ha	ha	水稲	0.4 ha	ha	黒枠	
291	利用者	保全管理	0.1 ha	ha	保全管理	0.4 ha	ha	黒枠	
292	利用者	保全管理	0.4 ha	ha	保全管理	0.4 ha	ha	黒枠	
293	利用者	水稲	0.3 ha	ha	水稲	0.4 ha	ha	黒枠	
294	利用者	水稲	0.4 ha	ha	水稲	0.4 ha	ha	黒枠	
295	利用者	水稲	0.4 ha	ha	水稲	0.4 ha	ha	黒枠	
296	利用者	水稲	0.4 ha	ha	水稲	0.4 ha	ha	黒枠	

京北・左京山間部地域

属性	農業を担う者 (氏名・名称)	現状			10年後 (目標年度:令和 14 年度)				
		経営作目等	経営面積	作業受託面積	経営作目等	経営面積	作業受託面積	目標地図上の表示	備考
297	利用者	水稲	0.4 ha	ha	水稲	0.4 ha	ha	黒枠	
298	利用者	水稲	0.4 ha	ha	水稲	0.4 ha	ha	黒枠	
299	利用者	水稲	0.4 ha	ha	水稲	0.4 ha	ha	黒枠	
300	利用者	水稲	0.0 ha	ha	水稲	0.4 ha	ha	黒枠	
301	利用者	水稲	0.3 ha	ha	水稲	0.4 ha	ha	黒枠	
302	利用者	水稲	0.0 ha	ha	水稲	0.4 ha	ha	黒枠	
303	利用者	水稲	0.3 ha	ha	水稲	0.3 ha	ha	黒枠	
304	利用者	水稲	0.3 ha	ha	水稲	0.3 ha	ha	黒枠	
305	利用者	水稲	0.3 ha	ha	水稲	0.3 ha	ha	黒枠	
306	利用者	水稲	0.3 ha	ha	水稲	0.3 ha	ha	黒枠	
307	利用者	水稲	0.3 ha	ha	水稲	0.3 ha	ha	黒枠	
308	利用者	水稲	0.3 ha	ha	水稲	0.3 ha	ha	黒枠	
309	利用者	水稲	0.2 ha	ha	水稲	0.3 ha	ha	黒枠	
310	利用者	水稲	0.3 ha	ha	水稲	0.3 ha	ha	黒枠	
311	利用者	水稲	0.3 ha	ha	水稲	0.3 ha	ha	黒枠	
312	利用者	保全管理	0.3 ha	ha	保全管理	0.3 ha	ha	黒枠	
313	利用者	水稲	0.6 ha	ha	水稲	0.3 ha	ha	黒枠	
314	利用者	水稲	0.0 ha	ha	水稲	0.3 ha	ha	黒枠	
315	利用者	保全管理	0.3 ha	ha	保全管理	0.3 ha	ha	黒枠	
316	利用者	水稲	0.0 ha	ha	水稲	0.3 ha	ha	黒枠	
317	利用者	水稲	0.7 ha	ha	水稲	0.3 ha	ha	黒枠	
318	利用者	水稲	0.3 ha	ha	水稲	0.3 ha	ha	黒枠	
319	利用者	野菜	0.3 ha	ha	野菜	0.3 ha	ha	黒枠	
320	利用者	水稲	0.0 ha	ha	水稲	0.3 ha	ha	黒枠	
321	利用者	野菜	0.3 ha	ha	野菜	0.3 ha	ha	黒枠	
322	利用者	水稲	0.1 ha	ha	水稲	0.3 ha	ha	黒枠	
323	利用者	水稲	0.3 ha	ha	水稲	0.3 ha	ha	黒枠	
324	利用者	保全管理	0.3 ha	ha	保全管理	0.3 ha	ha	黒枠	
325	利用者	水稲	0.3 ha	ha	水稲	0.3 ha	ha	黒枠	
326	利用者	野菜	0.5 ha	ha	野菜	0.3 ha	ha	黒枠	
327	利用者	水稲	0.3 ha	ha	水稲	0.3 ha	ha	黒枠	
328	利用者	水稲	0.0 ha	ha	水稲	0.3 ha	ha	黒枠	
329	利用者	水稲	0.3 ha	ha	水稲	0.3 ha	ha	黒枠	
330	認就	野菜	0.0 ha	ha	野菜	0.3 ha	ha	桃	
331	利用者	水稲	0.0 ha	ha	水稲	0.3 ha	ha	黒枠	
332	利用者	水稲	0.3 ha	ha	水稲	0.3 ha	ha	黒枠	
333	利用者	水稲	0.3 ha	ha	水稲	0.3 ha	ha	黒枠	
334	利用者	水稲	0.0 ha	ha	水稲	0.3 ha	ha	黒枠	
335	利用者	保全管理	0.3 ha	ha	保全管理	0.3 ha	ha	黒枠	
336	利用者	水稲	0.3 ha	ha	水稲	0.3 ha	ha	黒枠	
337	利用者	野菜	0.0 ha	ha	野菜	0.3 ha	ha	黒枠	
338	利用者	水稲	0.3 ha	ha	水稲	0.3 ha	ha	黒枠	
339	利用者	水稲	0.5 ha	ha	水稲	0.3 ha	ha	黒枠	
340	利用者	保全管路	0.3 ha	ha	保全管路	0.3 ha	ha	黒枠	
341	利用者	保全管理	0.0 ha	ha	保全管理	0.3 ha	ha	黒枠	
342	利用者	水稲	0.0 ha	ha	水稲	0.3 ha	ha	黒枠	
343	利用者	水稲	0.0 ha	ha	水稲	0.3 ha	ha	黒枠	
344	利用者	水稲	0.3 ha	ha	水稲	0.3 ha	ha	黒枠	
345	利用者	保全管理	0.0 ha	ha	保全管理	0.3 ha	ha	黒枠	
346	利用者	水稲	0.3 ha	ha	水稲	0.3 ha	ha	黒枠	
347	利用者	水稲	0.0 ha	ha	水稲	0.3 ha	ha	黒枠	
348	利用者	水稲	0.0 ha	ha	水稲	0.3 ha	ha	黒枠	
349	利用者	保全管理	0.3 ha	ha	保全管理	0.3 ha	ha	黒枠	
350	利用者	保全管理	0.3 ha	ha	保全管理	0.3 ha	ha	黒枠	
351	利用者	野菜	0.0 ha	ha	野菜	0.3 ha	ha	黒枠	
352	利用者	水稲	0.0 ha	ha	水稲	0.3 ha	ha	黒枠	
353	利用者	水稲	0.3 ha	ha	水稲	0.3 ha	ha	黒枠	
354	認農	野菜	0.2 ha	ha	野菜	0.3 ha	ha	青	
355	利用者	果樹	0.6 ha	ha	果樹	0.3 ha	ha	黒枠	
356	利用者	水稲	0.0 ha	ha	水稲	0.3 ha	ha	黒枠	
357	利用者	水稲	0.3 ha	ha	水稲	0.3 ha	ha	黒枠	
358	利用者	保全管路	0.3 ha	ha	保全管路	0.3 ha	ha	黒枠	
359	利用者	水稲	0.0 ha	ha	水稲	0.3 ha	ha	黒枠	
360	利用者	水稲	0.3 ha	ha	水稲	0.3 ha	ha	黒枠	
361	利用者	保全管理	0.9 ha	ha	保全管理	0.3 ha	ha	黒枠	
362	利用者	水稲	0.0 ha	ha	水稲	0.3 ha	ha	黒枠	
363	利用者	水稲	0.0 ha	ha	水稲	0.3 ha	ha	黒枠	
364	利用者	水稲	0.3 ha	ha	水稲	0.3 ha	ha	黒枠	
365	利用者	水稲	0.0 ha	ha	水稲	0.3 ha	ha	黒枠	
366	利用者	水稲	0.0 ha	ha	水稲	0.3 ha	ha	黒枠	
367	利用者	水稲	0.1 ha	ha	水稲	0.3 ha	ha	黒枠	
368	利用者	水稲	0.0 ha	ha	水稲	0.3 ha	ha	黒枠	
369	利用者	水稲	0.0 ha	ha	水稲	0.3 ha	ha	黒枠	
370	利用者	水稲	0.1 ha	ha	水稲	0.3 ha	ha	黒枠	

京北・左京山間部地域

属性	農業を担う者 (氏名・名称)	現状			10年後 (目標年度:令和 14 年度)				
		経営作目等	経営面積	作業受託面積	経営作目等	経営面積	作業受託面積	目標地図上の表示	備考
371	利用者	水稲	0.0 ha	ha	水稲	0.3 ha	ha	黒枠	
372	利用者	水稲	0.0 ha	ha	水稲	0.3 ha	ha	黒枠	
373	利用者	保全管理	0.5 ha	ha	保全管理	0.3 ha	ha	黒枠	
374	利用者	水稲	0.3 ha	ha	水稲	0.3 ha	ha	黒枠	
375	利用者	野菜	0.0 ha	ha	野菜	0.3 ha	ha	黒枠	
376	利用者	水稲	0.0 ha	ha	水稲	0.3 ha	ha	黒枠	
377	利用者	野菜	0.5 ha	ha	野菜	0.3 ha	ha	黒枠	
378	利用者	保全管理	0.3 ha	ha	保全管理	0.3 ha	ha	黒枠	
379	利用者	野菜	0.3 ha	ha	野菜	0.3 ha	ha	黒枠	
380	利用者	保全管理	0.2 ha	ha	保全管理	0.3 ha	ha	黒枠	
381	利用者	水稲	0.6 ha	ha	水稲	0.3 ha	ha	黒枠	
382	利用者	野菜	0.4 ha	ha	野菜	0.3 ha	ha	黒枠	
383	利用者	水稲	0.3 ha	ha	水稲	0.3 ha	ha	黒枠	
384	利用者	水稲	0.0 ha	ha	水稲	0.3 ha	ha	黒枠	
385	利用者	水稲	0.3 ha	ha	水稲	0.3 ha	ha	黒枠	
386	利用者	水稲	0.3 ha	ha	水稲	0.3 ha	ha	黒枠	
387	利用者	保全管路	0.3 ha	ha	保全管路	0.3 ha	ha	黒枠	
388	利用者	水稲	0.0 ha	ha	水稲	0.3 ha	ha	黒枠	
389	利用者	水稲	0.0 ha	ha	水稲	0.3 ha	ha	黒枠	
390	利用者	水稲	0.3 ha	ha	水稲	0.3 ha	ha	黒枠	
391	利用者	保全管理	0.3 ha	ha	保全管理	0.3 ha	ha	黒枠	
392	利用者	水稲	0.3 ha	ha	水稲	0.3 ha	ha	黒枠	
393	利用者	水稲	0.3 ha	ha	水稲	0.3 ha	ha	黒枠	
394	利用者	保全管理	0.2 ha	ha	保全管理	0.3 ha	ha	黒枠	
395	利用者	保全管路	0.3 ha	ha	保全管路	0.3 ha	ha	黒枠	
396	利用者	野菜	0.3 ha	ha	野菜	0.3 ha	ha	黒枠	
397	利用者	水稲	0.3 ha	ha	水稲	0.3 ha	ha	黒枠	
398	利用者	水稲	0.0 ha	ha	水稲	0.3 ha	ha	黒枠	
399	利用者	水稲	0.0 ha	ha	水稲	0.3 ha	ha	黒枠	
400	利用者	水稲	0.3 ha	ha	水稲	0.3 ha	ha	黒枠	
401	利用者	野菜	0.3 ha	ha	野菜	0.3 ha	ha	黒枠	
402	利用者	水稲	0.2 ha	ha	水稲	0.3 ha	ha	黒枠	
403	利用者	水稲	0.0 ha	ha	水稲	0.3 ha	ha	黒枠	
404	利用者	水稲	0.3 ha	ha	水稲	0.3 ha	ha	黒枠	
405	利用者	果樹	0.3 ha	ha	果樹	0.3 ha	ha	黒枠	
406	利用者	保全管理	0.3 ha	ha	保全管理	0.3 ha	ha	黒枠	
407	利用者	水稲	0.3 ha	ha	水稲	0.3 ha	ha	黒枠	
408	利用者	水稲	0.0 ha	ha	水稲	0.3 ha	ha	黒枠	
409	利用者	水稲	0.6 ha	ha	水稲	0.3 ha	ha	黒枠	
410	利用者	水稲	0.0 ha	ha	水稲	0.3 ha	ha	黒枠	
411	利用者	野菜	0.3 ha	ha	野菜	0.3 ha	ha	黒枠	
412	利用者	水稲	0.0 ha	ha	水稲	0.3 ha	ha	黒枠	
413	利用者	保全管理	0.0 ha	ha	保全管理	0.3 ha	ha	黒枠	
414	利用者	水稲	0.0 ha	ha	水稲	0.3 ha	ha	黒枠	
415	利用者	保全管理	0.3 ha	ha	保全管理	0.3 ha	ha	黒枠	
416	利用者	水稲	0.0 ha	ha	水稲	0.3 ha	ha	黒枠	
417	利用者	保全管理	0.3 ha	ha	保全管理	0.3 ha	ha	黒枠	
418	利用者	水稲	0.2 ha	ha	水稲	0.3 ha	ha	黒枠	
419	利用者	水稲	0.0 ha	ha	水稲	0.3 ha	ha	黒枠	
420	利用者	水稲	0.3 ha	ha	水稲	0.3 ha	ha	黒枠	
421	利用者	水稲	0.1 ha	ha	水稲	0.3 ha	ha	黒枠	
422	利用者	水稲	0.0 ha	ha	水稲	0.3 ha	ha	黒枠	
423	利用者	保全管理	0.2 ha	ha	保全管理	0.3 ha	ha	黒枠	
424	利用者	保全管路	0.0 ha	ha	保全管路	0.3 ha	ha	黒枠	
425	利用者	水稲	0.1 ha	ha	水稲	0.3 ha	ha	黒枠	
426	利用者	水稲	0.0 ha	ha	水稲	0.3 ha	ha	黒枠	
427	利用者	保全管理	0.0 ha	ha	保全管理	0.3 ha	ha	黒枠	
428	利用者	保全管理	0.3 ha	ha	保全管理	0.3 ha	ha	黒枠	
429	利用者	野菜	0.3 ha	ha	野菜	0.3 ha	ha	黒枠	
430	利用者	保全管理	0.0 ha	ha	保全管理	0.3 ha	ha	黒枠	
431	利用者	水稲	0.3 ha	ha	水稲	0.3 ha	ha	黒枠	
432	利用者	水稲	0.3 ha	ha	水稲	0.3 ha	ha	黒枠	
433	利用者	保全管理	0.3 ha	ha	保全管理	0.3 ha	ha	黒枠	
434	利用者	水稲	0.0 ha	ha	水稲	0.2 ha	ha	黒枠	
435	利用者	水稲	0.4 ha	ha	水稲	0.2 ha	ha	黒枠	
436	利用者	保全管理	0.2 ha	ha	保全管理	0.2 ha	ha	黒枠	
437	認就	野菜	0.0 ha	ha	野菜	0.2 ha	ha	黒枠	
438	利用者	水稲	0.2 ha	ha	水稲	0.2 ha	ha	黒枠	
439	利用者	水稲	1.6 ha	ha	水稲	0.2 ha	ha	黒枠	
440	利用者	水稲	0.2 ha	ha	水稲	0.2 ha	ha	黒枠	
441	利用者	水稲	0.2 ha	ha	水稲	0.2 ha	ha	黒枠	
442	利用者	水稲	0.7 ha	ha	水稲	0.2 ha	ha	黒枠	
443	利用者	水稲	0.0 ha	ha	水稲	0.2 ha	ha	黒枠	
444	利用者	保全管理	0.0 ha	ha	保全管理	0.2 ha	ha	黒枠	

京北・左京山間部地域

属性	農業を担う者 (氏名・名称)	現状			10年後 (目標年度:令和 14 年度)				
		経営作目等	経営面積	作業受託面積	経営作目等	経営面積	作業受託面積	目標地図上の表示	備考
445	利用者	水稲	0.0 ha	ha	水稲	0.2 ha	ha	黒枠	
446	利用者	水稲	0.2 ha	ha	水稲	0.2 ha	ha	黒枠	
447	利用者	水稲	0.2 ha	ha	水稲	0.2 ha	ha	黒枠	
448	利用者	水稲	0.0 ha	ha	水稲	0.2 ha	ha	黒枠	
449	利用者	野菜	0.2 ha	ha	野菜	0.2 ha	ha	黒枠	
450	利用者	水稲	0.0 ha	ha	水稲	0.2 ha	ha	黒枠	
451	利用者	水稲	0.2 ha	ha	水稲	0.2 ha	ha	黒枠	
452	利用者	野菜	0.0 ha	ha	野菜	0.2 ha	ha	黒枠	
453	利用者	水稲	0.0 ha	ha	水稲	0.2 ha	ha	黒枠	
454	利用者	水稲	0.2 ha	ha	水稲	0.2 ha	ha	黒枠	
455	利用者	保全管理	0.6 ha	ha	保全管理	0.2 ha	ha	黒枠	
456	利用者	水稲	0.2 ha	ha	水稲	0.2 ha	ha	黒枠	
457	利用者	水稲	0.2 ha	ha	水稲	0.2 ha	ha	黒枠	
458	利用者	水稲	0.0 ha	ha	水稲	0.2 ha	ha	黒枠	
459	利用者	水稲	0.0 ha	ha	水稲	0.2 ha	ha	黒枠	
460	利用者	水稲	0.2 ha	ha	水稲	0.2 ha	ha	黒枠	
461	利用者	水稲	0.2 ha	ha	水稲	0.2 ha	ha	黒枠	
462	利用者	水稲	0.0 ha	ha	水稲	0.2 ha	ha	黒枠	
463	利用者	水稲	0.4 ha	ha	水稲	0.2 ha	ha	黒枠	
464	利用者	保全管理	0.2 ha	ha	保全管理	0.2 ha	ha	黒枠	
465	利用者	野菜	0.2 ha	ha	野菜	0.2 ha	ha	黒枠	
466	利用者	野菜	0.2 ha	ha	野菜	0.2 ha	ha	黒枠	
467	利用者	水稲	0.2 ha	ha	水稲	0.2 ha	ha	黒枠	
468	利用者	保全管理	0.2 ha	ha	保全管理	0.2 ha	ha	黒枠	
469	利用者	水稲	0.2 ha	ha	水稲	0.2 ha	ha	黒枠	
470	利用者	水稲	0.2 ha	ha	水稲	0.2 ha	ha	黒枠	
471	利用者	保全管理	0.1 ha	ha	保全管理	0.2 ha	ha	黒枠	
472	利用者	野菜	0.2 ha	ha	野菜	0.2 ha	ha	黒枠	
473	利用者	水稲	0.2 ha	ha	水稲	0.2 ha	ha	黒枠	
474	利用者	水稲	0.2 ha	ha	水稲	0.2 ha	ha	黒枠	
475	利用者	保全管理	0.2 ha	ha	保全管理	0.2 ha	ha	黒枠	
476	利用者	水稲	0.2 ha	ha	水稲	0.2 ha	ha	黒枠	
477	利用者	保全管理	0.0 ha	ha	保全管理	0.2 ha	ha	黒枠	
478	利用者	水稲	0.5 ha	ha	水稲	0.2 ha	ha	黒枠	
479	利用者	水稲	0.1 ha	ha	水稲	0.2 ha	ha	黒枠	
480	利用者	保全管理	0.2 ha	ha	保全管理	0.2 ha	ha	黒枠	
481	利用者	水稲	0.2 ha	ha	水稲	0.2 ha	ha	黒枠	
482	利用者	保全管理	0.2 ha	ha	保全管理	0.2 ha	ha	黒枠	
483	利用者	水稲	0.2 ha	ha	水稲	0.2 ha	ha	黒枠	
484	利用者	野菜	0.6 ha	ha	野菜	0.2 ha	ha	黒枠	
485	利用者	水稲	0.2 ha	ha	水稲	0.2 ha	ha	黒枠	
486	利用者	水稲	0.2 ha	ha	水稲	0.2 ha	ha	黒枠	
487	利用者	水稲	0.2 ha	ha	水稲	0.2 ha	ha	黒枠	
488	利用者	水稲	0.0 ha	ha	水稲	0.2 ha	ha	黒枠	
489	利用者	水稲	0.6 ha	ha	水稲	0.2 ha	ha	黒枠	
490	利用者	水稲	0.0 ha	ha	水稲	0.2 ha	ha	黒枠	
491	利用者	保全管理	0.0 ha	ha	保全管理	0.2 ha	ha	黒枠	
492	利用者	保全管理	0.6 ha	ha	保全管理	0.2 ha	ha	黒枠	
493	利用者	水稲	0.2 ha	ha	水稲	0.2 ha	ha	黒枠	
494	利用者	保全管理	0.0 ha	ha	保全管理	0.2 ha	ha	黒枠	
495	利用者	保全管理	0.2 ha	ha	保全管理	0.2 ha	ha	黒枠	
496	利用者	水稲	0.2 ha	ha	水稲	0.2 ha	ha	黒枠	
497	利用者	水稲	0.4 ha	ha	水稲	0.2 ha	ha	黒枠	
498	利用者	保全管理	0.0 ha	ha	保全管理	0.2 ha	ha	黒枠	
499	利用者	水稲	0.2 ha	ha	水稲	0.2 ha	ha	黒枠	
500	利用者	水稲	0.2 ha	ha	水稲	0.2 ha	ha	黒枠	
501	利用者	保全管理	0.2 ha	ha	保全管理	0.2 ha	ha	黒枠	
502	利用者	保全管理	0.5 ha	ha	保全管理	0.2 ha	ha	黒枠	
503	利用者	水稲	0.0 ha	ha	水稲	0.2 ha	ha	黒枠	
504	利用者	水稲	1.0 ha	ha	水稲	0.2 ha	ha	黒枠	
505	利用者	保全管理	0.2 ha	ha	保全管理	0.2 ha	ha	黒枠	
506	利用者	水稲	0.0 ha	ha	水稲	0.2 ha	ha	黒枠	
507	利用者	水稲	0.4 ha	ha	水稲	0.2 ha	ha	黒枠	
508	利用者	水稲	0.2 ha	ha	水稲	0.2 ha	ha	黒枠	
509	利用者	水稲	0.0 ha	ha	水稲	0.2 ha	ha	黒枠	
510	利用者	果樹	1.0 ha	ha	果樹	0.2 ha	ha	黒枠	
511	利用者	水稲	0.3 ha	ha	水稲	0.2 ha	ha	黒枠	
512	利用者	水稲	0.2 ha	ha	水稲	0.2 ha	ha	黒枠	
513	利用者	水稲	0.0 ha	ha	水稲	0.2 ha	ha	黒枠	
514	利用者	水稲	0.0 ha	ha	水稲	0.2 ha	ha	黒枠	
515	利用者	水稲	0.0 ha	ha	水稲	0.2 ha	ha	黒枠	
516	利用者	水稲	0.0 ha	ha	水稲	0.2 ha	ha	黒枠	
517	利用者	水稲	0.4 ha	ha	水稲	0.2 ha	ha	黒枠	
518	利用者	水稲	0.2 ha	ha	水稲	0.2 ha	ha	黒枠	

京北・左京山間部地域

属性	農業を担う者 (氏名・名称)	現状			10年後 (目標年度:令和 14 年度)				
		経営作目等	経営面積	作業受託面積	経営作目等	経営面積	作業受託面積	目標地図上の表示	備考
519	利用者	水稲	0.0 ha	ha	水稲	0.2 ha	ha	黒枠	
520	利用者	水稲	0.2 ha	ha	水稲	0.2 ha	ha	黒枠	
521	利用者	水稲	0.4 ha	ha	水稲	0.2 ha	ha	黒枠	
522	利用者	水稲	0.2 ha	ha	水稲	0.2 ha	ha	黒枠	
523	利用者	水稲	0.2 ha	ha	水稲	0.2 ha	ha	黒枠	
524	利用者	水稲	0.2 ha	ha	水稲	0.2 ha	ha	黒枠	
525	利用者	水稲	0.2 ha	ha	水稲	0.2 ha	ha	黒枠	
526	利用者	保全管理	0.2 ha	ha	保全管理	0.2 ha	ha	黒枠	
527	利用者	水稲	0.1 ha	ha	水稲	0.2 ha	ha	黒枠	
528	利用者	水稲	0.0 ha	ha	水稲	0.2 ha	ha	黒枠	
529	利用者	保全管理	0.1 ha	ha	保全管理	0.2 ha	ha	黒枠	
530	利用者	水稲	0.2 ha	ha	水稲	0.2 ha	ha	黒枠	
531	利用者	保全管理	0.2 ha	ha	保全管理	0.2 ha	ha	黒枠	
532	利用者	水稲	0.1 ha	ha	水稲	0.2 ha	ha	黒枠	
533	利用者	保全管理	0.2 ha	ha	保全管理	0.2 ha	ha	黒枠	
534	利用者	水稲	0.0 ha	ha	水稲	0.2 ha	ha	黒枠	
535	利用者	水稲	0.2 ha	ha	水稲	0.2 ha	ha	黒枠	
536	利用者	保全管理	0.2 ha	ha	保全管理	0.2 ha	ha	黒枠	
537	利用者	水稲	0.0 ha	ha	水稲	0.2 ha	ha	黒枠	
538	利用者	水稲	0.2 ha	ha	水稲	0.2 ha	ha	黒枠	
539	利用者	水稲	0.1 ha	ha	水稲	0.2 ha	ha	黒枠	
540	利用者	果樹	0.1 ha	ha	果樹	0.2 ha	ha	黒枠	
541	利用者	水稲	0.2 ha	ha	水稲	0.2 ha	ha	黒枠	
542	利用者	保全管理	0.2 ha	ha	保全管理	0.2 ha	ha	黒枠	
543	利用者	水稲	0.0 ha	ha	水稲	0.2 ha	ha	黒枠	
544	利用者	水稲	0.0 ha	ha	水稲	0.2 ha	ha	黒枠	
545	利用者	水稲	0.0 ha	ha	水稲	0.2 ha	ha	黒枠	
546	利用者	花木	0.5 ha	ha	花木	0.2 ha	ha	黒枠	
547	利用者	水稲	0.4 ha	ha	水稲	0.2 ha	ha	黒枠	
548	利用者	水稲	0.2 ha	ha	水稲	0.2 ha	ha	黒枠	
549	利用者	水稲	0.0 ha	ha	水稲	0.2 ha	ha	黒枠	
550	利用者	水稲	0.2 ha	ha	水稲	0.2 ha	ha	黒枠	
551	利用者	水稲	0.3 ha	ha	水稲	0.2 ha	ha	黒枠	
552	利用者	水稲	0.2 ha	ha	水稲	0.2 ha	ha	黒枠	
553	利用者	野菜	0.0 ha	ha	野菜	0.2 ha	ha	黒枠	
554	利用者	保全管理	0.0 ha	ha	保全管理	0.2 ha	ha	黒枠	
555	利用者	野菜	0.2 ha	ha	野菜	0.2 ha	ha	黒枠	
556	利用者	水稲	0.2 ha	ha	水稲	0.2 ha	ha	黒枠	
557	利用者	水稲	0.0 ha	ha	水稲	0.2 ha	ha	黒枠	
558	利用者	野菜	0.0 ha	ha	野菜	0.2 ha	ha	黒枠	
559	利用者	保全管理	0.2 ha	ha	保全管理	0.2 ha	ha	黒枠	
560	利用者	保全管理	0.2 ha	ha	保全管理	0.2 ha	ha	黒枠	
561	利用者	水稲	0.2 ha	ha	水稲	0.2 ha	ha	黒枠	
562	利用者	水稲	0.3 ha	ha	水稲	0.2 ha	ha	黒枠	
563	利用者	野菜	0.0 ha	ha	野菜	0.2 ha	ha	黒枠	
564	利用者	水稲	0.2 ha	ha	水稲	0.2 ha	ha	黒枠	
565	利用者	水稲	0.2 ha	ha	水稲	0.2 ha	ha	黒枠	
566	利用者	水稲	0.2 ha	ha	水稲	0.2 ha	ha	黒枠	
567	利用者	水稲	0.1 ha	ha	水稲	0.2 ha	ha	黒枠	
568	利用者	保全管理	0.2 ha	ha	保全管理	0.2 ha	ha	黒枠	
569	利用者	保全管理	0.2 ha	ha	保全管理	0.2 ha	ha	黒枠	
570	利用者	水稲	0.4 ha	ha	水稲	0.2 ha	ha	黒枠	
571	利用者	保全管理	0.2 ha	ha	保全管理	0.2 ha	ha	黒枠	
572	利用者	水稲	0.2 ha	ha	水稲	0.2 ha	ha	黒枠	
573	利用者	水稲	0.2 ha	ha	水稲	0.2 ha	ha	黒枠	
574	利用者	野菜	0.2 ha	ha	野菜	0.2 ha	ha	黒枠	
575	利用者	保全管理	0.2 ha	ha	保全管理	0.2 ha	ha	黒枠	
576	利用者	保全管理	0.0 ha	ha	保全管理	0.2 ha	ha	黒枠	
577	利用者	保全管理	0.2 ha	ha	保全管理	0.2 ha	ha	黒枠	
578	利用者	水稲	0.2 ha	ha	水稲	0.2 ha	ha	黒枠	
579	利用者	野菜	0.2 ha	ha	野菜	0.2 ha	ha	黒枠	
580	利用者	保全管理	0.2 ha	ha	保全管理	0.2 ha	ha	黒枠	
581	利用者	水稲	0.0 ha	ha	水稲	0.2 ha	ha	黒枠	
582	利用者	水稲	0.0 ha	ha	水稲	0.2 ha	ha	黒枠	
583	利用者	保全管理	0.1 ha	ha	保全管理	0.1 ha	ha	黒枠	
584	利用者	野菜	0.1 ha	ha	野菜	0.1 ha	ha	黒枠	
585	利用者	水稲	0.1 ha	ha	水稲	0.1 ha	ha	黒枠	
586	利用者	水稲	0.0 ha	ha	水稲	0.1 ha	ha	黒枠	
587	利用者	水稲	0.0 ha	ha	水稲	0.1 ha	ha	黒枠	
588	利用者	保全管理	0.1 ha	ha	保全管理	0.1 ha	ha	黒枠	
589	利用者	水稲	0.1 ha	ha	水稲	0.1 ha	ha	黒枠	
590	利用者	水稲	0.3 ha	ha	水稲	0.1 ha	ha	黒枠	
591	利用者	保全管理	0.2 ha	ha	保全管理	0.1 ha	ha	黒枠	
592	利用者	保全管理	0.1 ha	ha	保全管理	0.1 ha	ha	黒枠	

京北・左京山間部地域

属性	農業を担う者 (氏名・名称)	現状			10年後 (目標年度:令和 14 年度)				
		経営作目等	経営面積	作業受託面積	経営作目等	経営面積	作業受託面積	目標地図上の表示	備考
593	利用者	水稲	0.1 ha	ha	水稲	0.1 ha	ha	黒枠	
594	利用者	水稲	0.1 ha	ha	水稲	0.1 ha	ha	黒枠	
595	利用者	野菜	0.1 ha	ha	野菜	0.1 ha	ha	黒枠	
596	利用者	水稲	0.1 ha	ha	水稲	0.1 ha	ha	黒枠	
597	利用者	保全管理	0.1 ha	ha	保全管理	0.1 ha	ha	黒枠	
598	利用者	水稲	0.4 ha	ha	水稲	0.1 ha	ha	黒枠	
599	利用者	水稲	0.0 ha	ha	水稲	0.1 ha	ha	黒枠	
600	利用者	水稲	0.1 ha	ha	水稲	0.1 ha	ha	黒枠	
601	利用者	野菜	0.0 ha	ha	野菜	0.1 ha	ha	黒枠	
602	利用者	水稲	0.0 ha	ha	水稲	0.1 ha	ha	黒枠	
603	利用者	水稲	0.0 ha	ha	水稲	0.1 ha	ha	黒枠	
604	利用者	水稲	0.0 ha	ha	水稲	0.1 ha	ha	黒枠	
605	利用者	水稲	0.4 ha	ha	水稲	0.1 ha	ha	黒枠	
606	利用者	保全管理	0.1 ha	ha	保全管理	0.1 ha	ha	黒枠	
607	利用者	保全管理	0.0 ha	ha	保全管理	0.1 ha	ha	黒枠	
608	利用者	水稲	0.0 ha	ha	水稲	0.1 ha	ha	黒枠	
609	利用者	保全管理	0.1 ha	ha	保全管理	0.1 ha	ha	黒枠	
610	利用者	野菜	0.1 ha	ha	野菜	0.1 ha	ha	黒枠	
611	利用者	保全管理	0.1 ha	ha	保全管理	0.1 ha	ha	黒枠	
612	利用者	保全管理	1.2 ha	ha	保全管理	0.1 ha	ha	黒枠	
613	利用者	水稲	0.2 ha	ha	水稲	0.1 ha	ha	黒枠	
614	利用者	水稲	0.0 ha	ha	水稲	0.1 ha	ha	黒枠	
615	利用者	水稲	0.5 ha	ha	水稲	0.1 ha	ha	黒枠	
616	利用者	野菜	0.3 ha	ha	野菜	0.1 ha	ha	黒枠	
617	利用者	保全管理	0.0 ha	ha	保全管理	0.1 ha	ha	黒枠	
618	利用者	水稲	0.0 ha	ha	水稲	0.1 ha	ha	黒枠	
619	利用者	水稲	0.1 ha	ha	水稲	0.1 ha	ha	黒枠	
620	認就	野菜	0.0 ha	ha	野菜	0.1 ha	ha	桃	
621	利用者	水稲	0.1 ha	ha	水稲	0.1 ha	ha	黒枠	
622	利用者	保全管理	0.1 ha	ha	保全管理	0.1 ha	ha	黒枠	
623	利用者	水稲	0.0 ha	ha	水稲	0.1 ha	ha	黒枠	
624	利用者	水稲	0.0 ha	ha	水稲	0.1 ha	ha	黒枠	
625	利用者	水稲	0.5 ha	ha	水稲	0.1 ha	ha	黒枠	
626	利用者	水稲	0.4 ha	ha	水稲	0.1 ha	ha	黒枠	
627	利用者	水稲	0.0 ha	ha	水稲	0.1 ha	ha	黒枠	
628	利用者	水稲	0.0 ha	ha	水稲	0.1 ha	ha	黒枠	
629	利用者	保全管理	0.1 ha	ha	保全管理	0.1 ha	ha	黒枠	
630	利用者	水稲	0.0 ha	ha	水稲	0.1 ha	ha	黒枠	
631	利用者	保全管理	0.1 ha	ha	保全管理	0.1 ha	ha	黒枠	
632	利用者	保全管理	0.0 ha	ha	保全管理	0.1 ha	ha	黒枠	
633	利用者	保全管理	0.1 ha	ha	保全管理	0.1 ha	ha	黒枠	
634	利用者	水稲	0.7 ha	ha	水稲	0.1 ha	ha	黒枠	
635	利用者	保全管理	0.1 ha	ha	保全管理	0.1 ha	ha	黒枠	
636	利用者	保全管理	0.3 ha	ha	保全管理	0.1 ha	ha	黒枠	
637	利用者	水稲	0.1 ha	ha	水稲	0.1 ha	ha	黒枠	
638	利用者	保全管理	0.2 ha	ha	保全管理	0.1 ha	ha	黒枠	
639	利用者	保全管理	0.1 ha	ha	保全管理	0.1 ha	ha	黒枠	
640	利用者	水稲	0.1 ha	ha	水稲	0.1 ha	ha	黒枠	
641	利用者	水稲	0.2 ha	ha	水稲	0.1 ha	ha	黒枠	
642	利用者	水稲	0.1 ha	ha	水稲	0.1 ha	ha	黒枠	
643	利用者	水稲	0.0 ha	ha	水稲	0.1 ha	ha	黒枠	
644	利用者	水稲	0.1 ha	ha	水稲	0.1 ha	ha	黒枠	
645	利用者	水稲	0.1 ha	ha	水稲	0.1 ha	ha	黒枠	
646	利用者	水稲	0.6 ha	ha	水稲	0.1 ha	ha	黒枠	
647	利用者	水稲	0.1 ha	ha	水稲	0.1 ha	ha	黒枠	
648	利用者	水稲	0.1 ha	ha	水稲	0.1 ha	ha	黒枠	
649	利用者	水稲	0.5 ha	ha	水稲	0.1 ha	ha	黒枠	
650	利用者	保全管理	0.1 ha	ha	保全管理	0.1 ha	ha	黒枠	
651	利用者	野菜	0.1 ha	ha	野菜	0.1 ha	ha	黒枠	
652	利用者	花木	0.1 ha	ha	花木	0.1 ha	ha	黒枠	
653	利用者	水稲	0.3 ha	ha	水稲	0.1 ha	ha	黒枠	
654	利用者	水稲	0.4 ha	ha	水稲	0.1 ha	ha	黒枠	
655	利用者	水稲	0.1 ha	ha	水稲	0.1 ha	ha	黒枠	
656	利用者	水稲	0.0 ha	ha	水稲	0.1 ha	ha	黒枠	
657	利用者	水稲	0.1 ha	ha	水稲	0.1 ha	ha	黒枠	
658	利用者	水稲	0.0 ha	ha	水稲	0.1 ha	ha	黒枠	
659	利用者	水稲	0.1 ha	ha	水稲	0.1 ha	ha	黒枠	
660	利用者	水稲	0.1 ha	ha	水稲	0.1 ha	ha	黒枠	
661	利用者	水稲	0.4 ha	ha	水稲	0.1 ha	ha	黒枠	
662	利用者	保全管理	0.0 ha	ha	保全管理	0.1 ha	ha	黒枠	
663	利用者	保全管理	0.1 ha	ha	保全管理	0.1 ha	ha	黒枠	
664	利用者	水稲	0.1 ha	ha	水稲	0.1 ha	ha	黒枠	
665	利用者	水稲	0.0 ha	ha	水稲	0.1 ha	ha	黒枠	
666	利用者	保全管理	0.6 ha	ha	保全管理	0.1 ha	ha	黒枠	

京北・左京山間部地域

属性	農業を担う者 (氏名・名称)	現状			10年後 (目標年度:令和 14 年度)				
		経営作目等	経営面積	作業受託面積	経営作目等	経営面積	作業受託面積	目標地図上の表示	備考
667	利用者	水稲	0.3 ha	ha	水稲	0.1 ha	ha	黒枠	
668	利用者	保全管理	0.1 ha	ha	保全管理	0.1 ha	ha	黒枠	
669	利用者	水稲	0.0 ha	ha	水稲	0.1 ha	ha	黒枠	
670	利用者	水稲	0.0 ha	ha	水稲	0.1 ha	ha	黒枠	
671	利用者	保全管理	0.0 ha	ha	保全管理	0.1 ha	ha	黒枠	
672	利用者	保全管理	0.1 ha	ha	保全管理	0.1 ha	ha	黒枠	
673	利用者	野菜	0.1 ha	ha	野菜	0.1 ha	ha	黒枠	
674	利用者	水稲	0.1 ha	ha	水稲	0.1 ha	ha	黒枠	
675	利用者	野菜	0.3 ha	ha	野菜	0.1 ha	ha	黒枠	
676	利用者	水稲	0.0 ha	ha	水稲	0.1 ha	ha	黒枠	
677	利用者	水稲	0.0 ha	ha	水稲	0.1 ha	ha	黒枠	
678	利用者	水稲	0.4 ha	ha	水稲	0.1 ha	ha	黒枠	
679	利用者	保全管理	0.0 ha	ha	保全管理	0.1 ha	ha	黒枠	
680	利用者	水稲	0.2 ha	ha	水稲	0.1 ha	ha	黒枠	
681	利用者	保全管理	0.1 ha	ha	保全管理	0.1 ha	ha	黒枠	
682	利用者	水稲	0.1 ha	ha	水稲	0.1 ha	ha	黒枠	
683	利用者	水稲	0.0 ha	ha	水稲	0.1 ha	ha	黒枠	
684	利用者	野菜	0.0 ha	ha	野菜	0.1 ha	ha	黒枠	
685	利用者	水稲	0.1 ha	ha	水稲	0.1 ha	ha	黒枠	
686	利用者	保全管理	0.3 ha	ha	保全管理	0.1 ha	ha	黒枠	
687	利用者	保全管理	0.0 ha	ha	保全管理	0.1 ha	ha	黒枠	
688	利用者	水稲	0.1 ha	ha	水稲	0.1 ha	ha	黒枠	
689	利用者	水稲	0.1 ha	ha	水稲	0.1 ha	ha	黒枠	
690	利用者	保全管理	0.1 ha	ha	保全管理	0.1 ha	ha	黒枠	
691	利用者	水稲	0.6 ha	ha	水稲	0.1 ha	ha	黒枠	
692	利用者	水稲	0.0 ha	ha	水稲	0.1 ha	ha	黒枠	
693	利用者	水稲	0.1 ha	ha	水稲	0.1 ha	ha	黒枠	
694	利用者	保全管理	0.1 ha	ha	保全管理	0.1 ha	ha	黒枠	
695	利用者	水稲	0.0 ha	ha	水稲	0.1 ha	ha	黒枠	
696	利用者	野菜	0.0 ha	ha	野菜	0.1 ha	ha	黒枠	
697	利用者	保全管理	0.0 ha	ha	保全管理	0.1 ha	ha	黒枠	
698	利用者	水稲	0.0 ha	ha	水稲	0.1 ha	ha	黒枠	
699	利用者	野菜	0.1 ha	ha	野菜	0.1 ha	ha	黒枠	
700	利用者	水稲	0.2 ha	ha	水稲	0.1 ha	ha	黒枠	
701	利用者	水稲	0.1 ha	ha	水稲	0.1 ha	ha	黒枠	
702	利用者	水稲	0.1 ha	ha	水稲	0.1 ha	ha	黒枠	
703	利用者	保全管理	0.0 ha	ha	保全管理	0.1 ha	ha	黒枠	
704	利用者	保全管理	0.1 ha	ha	保全管理	0.1 ha	ha	黒枠	
705	利用者	水稲	0.2 ha	ha	水稲	0.1 ha	ha	黒枠	
706	利用者	保全管理	0.1 ha	ha	保全管理	0.1 ha	ha	黒枠	
707	利用者	水稲	0.6 ha	ha	水稲	0.1 ha	ha	黒枠	
708	利用者	保全管理	0.1 ha	ha	保全管理	0.1 ha	ha	黒枠	
709	利用者	水稲	0.2 ha	ha	水稲	0.1 ha	ha	黒枠	
710	利用者	保全管理	0.0 ha	ha	保全管理	0.1 ha	ha	黒枠	
711	利用者	保全管理	0.2 ha	ha	保全管理	0.1 ha	ha	黒枠	
712	利用者	水稲	0.3 ha	ha	水稲	0.1 ha	ha	黒枠	
713	利用者	水稲	0.1 ha	ha	水稲	0.1 ha	ha	黒枠	
714	利用者	保全管理	0.1 ha	ha	保全管理	0.1 ha	ha	黒枠	
715	利用者	保全管理	0.1 ha	ha	保全管理	0.1 ha	ha	黒枠	
716	利用者	保全管理	0.1 ha	ha	保全管理	0.1 ha	ha	黒枠	
717	利用者	野菜	0.1 ha	ha	野菜	0.1 ha	ha	黒枠	
718	利用者	水稲	0.4 ha	ha	水稲	0.1 ha	ha	黒枠	
719	利用者	水稲	0.1 ha	ha	水稲	0.1 ha	ha	黒枠	
720	利用者	保全管理	0.1 ha	ha	保全管理	0.1 ha	ha	黒枠	
721	利用者	保全管理	0.2 ha	ha	保全管理	0.1 ha	ha	黒枠	
722	利用者	保全管理	0.1 ha	ha	保全管理	0.1 ha	ha	黒枠	
723	利用者	保全管理	0.0 ha	ha	保全管理	0.1 ha	ha	黒枠	
724	利用者	水稲	0.0 ha	ha	水稲	0.1 ha	ha	黒枠	
725	利用者	水稲	0.4 ha	ha	水稲	0.1 ha	ha	黒枠	
726	利用者	保全管理	0.1 ha	ha	保全管理	0.1 ha	ha	黒枠	
727	利用者	保全管理	0.1 ha	ha	保全管理	0.1 ha	ha	黒枠	
728	利用者	水稲	0.1 ha	ha	水稲	0.1 ha	ha	黒枠	
729	利用者	野菜	0.4 ha	ha	野菜	0.1 ha	ha	黒枠	
730	認就	わさび	0.0 ha	ha	わさび	0.1 ha	ha	桃	
731	利用者	水稲	0.1 ha	ha	水稲	0.1 ha	ha	黒枠	
732	利用者	保全管理	0.1 ha	ha	保全管理	0.1 ha	ha	黒枠	
733	利用者	水稲	0.1 ha	ha	水稲	0.1 ha	ha	黒枠	
734	利用者	水稲	0.1 ha	ha	水稲	0.1 ha	ha	黒枠	
735	利用者	保全管理	0.1 ha	ha	保全管理	0.1 ha	ha	黒枠	
736	利用者	水稲	0.3 ha	ha	水稲	0.1 ha	ha	黒枠	
737	利用者	保全管理	0.0 ha	ha	保全管理	0.1 ha	ha	黒枠	
738	利用者	水稲	0.1 ha	ha	水稲	0.1 ha	ha	黒枠	
739	利用者	保全管理	0.1 ha	ha	保全管理	0.1 ha	ha	黒枠	
740	利用者	水稲	0.0 ha	ha	水稲	0.1 ha	ha	黒枠	

京北・左京山間部地域

属性	農業を担う者 (氏名・名称)	現状			10年後 (目標年度:令和 14 年度)				
		経営作目等	経営面積	作業受託面積	経営作目等	経営面積	作業受託面積	目標地図上の表示	備考
741	利用者	保全管理	0.1 ha	ha	保全管理	0.1 ha	ha	黒枠	
742	利用者	保全管理	0.3 ha	ha	保全管理	0.1 ha	ha	黒枠	
743	利用者	水稲	0.1 ha	ha	水稲	0.1 ha	ha	黒枠	
744	利用者	水稲	0.0 ha	ha	水稲	0.1 ha	ha	黒枠	
745	利用者	水稲	0.1 ha	ha	水稲	0.1 ha	ha	黒枠	
746	利用者	水稲	0.3 ha	ha	水稲	0.1 ha	ha	黒枠	
747	利用者	水稲	0.1 ha	ha	水稲	0.1 ha	ha	黒枠	
748	利用者	水稲	0.1 ha	ha	水稲	0.1 ha	ha	黒枠	
749	利用者	水稲	0.1 ha	ha	水稲	0.1 ha	ha	黒枠	
750	利用者	水稲	0.0 ha	ha	水稲	0.1 ha	ha	黒枠	
751	利用者	花木	0.0 ha	ha	花木	0.1 ha	ha	黒枠	
752	利用者	保全管理	0.0 ha	ha	保全管理	0.1 ha	ha	黒枠	
753	利用者	保全管理	0.1 ha	ha	保全管理	0.1 ha	ha	黒枠	
754	利用者	保全管理	0.0 ha	ha	保全管理	0.1 ha	ha	黒枠	
755	利用者	保全管理	0.1 ha	ha	保全管理	0.1 ha	ha	黒枠	
756	利用者	水稲	0.1 ha	ha	水稲	0.1 ha	ha	黒枠	
757	利用者	保全管理	0.4 ha	ha	保全管理	0.1 ha	ha	黒枠	
758	利用者	保全管理	0.0 ha	ha	保全管理	0.1 ha	ha	黒枠	
759	利用者	保全管理	0.1 ha	ha	保全管理	0.1 ha	ha	黒枠	
760	利用者	野菜	0.0 ha	ha	野菜	0.1 ha	ha	黒枠	
761	利用者	保全管理	0.1 ha	ha	保全管理	0.1 ha	ha	黒枠	
762	利用者	保全管理	0.1 ha	ha	保全管理	0.1 ha	ha	黒枠	
763	利用者	水稲	0.0 ha	ha	水稲	0.1 ha	ha	黒枠	
764	利用者	保全管理	0.1 ha	ha	保全管理	0.1 ha	ha	黒枠	
765	利用者	花木	0.3 ha	ha	花木	0.1 ha	ha	黒枠	
766	利用者	野菜	0.2 ha	ha	野菜	0.1 ha	ha	黒枠	
767	利用者	保全管理	0.1 ha	ha	保全管理	0.1 ha	ha	黒枠	
768	利用者	水稲	0.1 ha	ha	水稲	0.1 ha	ha	黒枠	
769	利用者	水稲	0.1 ha	ha	水稲	0.1 ha	ha	黒枠	
770	利用者	水稲	0.1 ha	ha	水稲	0.1 ha	ha	黒枠	
771	利用者	保全管理	0.0 ha	ha	保全管理	0.1 ha	ha	黒枠	
772	利用者	保全管理	0.1 ha	ha	保全管理	0.1 ha	ha	黒枠	
773	利用者	水稲	0.0 ha	ha	水稲	0.1 ha	ha	黒枠	
774	利用者	保全管理	0.1 ha	ha	保全管理	0.1 ha	ha	黒枠	
775	利用者	水稲	0.1 ha	ha	水稲	0.1 ha	ha	黒枠	
776	利用者	保全管理	0.3 ha	ha	保全管理	0.1 ha	ha	黒枠	
777	利用者	野菜	0.0 ha	ha	野菜	0.1 ha	ha	黒枠	
778	利用者	保全管理	0.0 ha	ha	保全管理	0.1 ha	ha	黒枠	
779	利用者	保全管理	0.0 ha	ha	保全管理	0.1 ha	ha	黒枠	
780	利用者	野菜	0.1 ha	ha	野菜	0.1 ha	ha	黒枠	
781	利用者	水稲	0.3 ha	ha	水稲	0.1 ha	ha	黒枠	
782	利用者	保全管理	0.0 ha	ha	保全管理	0.1 ha	ha	黒枠	
783	利用者	保全管理	0.1 ha	ha	保全管理	0.1 ha	ha	黒枠	
784	利用者	水稲	0.5 ha	ha	水稲	0.1 ha	ha	黒枠	
785	利用者	水稲	0.0 ha	ha	水稲	0.1 ha	ha	黒枠	
786	利用者	保全管理	0.1 ha	ha	保全管理	0.1 ha	ha	黒枠	
787	利用者	水稲	0.6 ha	ha	水稲	0.1 ha	ha	黒枠	
788	利用者	野菜	0.6 ha	ha	野菜	0.1 ha	ha	黒枠	
789	利用者	水稲	0.0 ha	ha	水稲	0.1 ha	ha	黒枠	
790	利用者	水稲	0.4 ha	ha	水稲	0.1 ha	ha	黒枠	
791	利用者	保全管理	0.0 ha	ha	保全管理	0.1 ha	ha	黒枠	
792	利用者	野菜	0.1 ha	ha	野菜	0.1 ha	ha	黒枠	
793	利用者	保全管理	0.1 ha	ha	保全管理	0.1 ha	ha	黒枠	
794	利用者	野菜	0.0 ha	ha	野菜	0.1 ha	ha	黒枠	
795	利用者	水稲	0.4 ha	ha	水稲	0.1 ha	ha	黒枠	
796	利用者	水稲	0.1 ha	ha	水稲	0.1 ha	ha	黒枠	
797	利用者	保全管理	0.1 ha	ha	保全管理	0.1 ha	ha	黒枠	
798	利用者	保全管理	0.7 ha	ha	保全管理	0.1 ha	ha	黒枠	
799	利用者	保全管理	0.1 ha	ha	保全管理	0.1 ha	ha	黒枠	
800	利用者	水稲	0.1 ha	ha	水稲	0.1 ha	ha	黒枠	
801	利用者	保全管理	0.1 ha	ha	保全管理	0.1 ha	ha	黒枠	
802	利用者	野菜	0.1 ha	ha	野菜	0.1 ha	ha	黒枠	
803	利用者	保全管理	0.1 ha	ha	保全管理	0.1 ha	ha	黒枠	
804	利用者	水稲	0.0 ha	ha	水稲	0.1 ha	ha	黒枠	
805	利用者	保全管理	0.0 ha	ha	保全管理	0.1 ha	ha	黒枠	
806	利用者	水稲	0.1 ha	ha	水稲	0.1 ha	ha	黒枠	
807	利用者	水稲	0.1 ha	ha	水稲	0.1 ha	ha	黒枠	
808	利用者	保全管理	0.0 ha	ha	保全管理	0.1 ha	ha	黒枠	
809	利用者	保全管理	0.0 ha	ha	保全管理	0.1 ha	ha	黒枠	
810	利用者	保全管理	0.2 ha	ha	保全管理	0.1 ha	ha	黒枠	
811	利用者	水稲	0.1 ha	ha	水稲	0.1 ha	ha	黒枠	
812	利用者	保全管理	0.4 ha	ha	保全管理	0.1 ha	ha	黒枠	
813	利用者	野菜	0.0 ha	ha	野菜	0.1 ha	ha	黒枠	
814	利用者	水稲	0.2 ha	ha	水稲	0.1 ha	ha	黒枠	

京北・左京山間部地域

属性	農業を担う者 (氏名・名称)	現状			10年後 (目標年度:令和 14 年度)				
		経営作目等	経営面積	作業受託面積	経営作目等	経営面積	作業受託面積	目標地図上の表示	備考
815	利用者	水稲	0.1 ha	ha	水稲	0.1 ha	ha	黒枠	
816	利用者	水稲	0.1 ha	ha	水稲	0.1 ha	ha	黒枠	
817	利用者	保全管理	0.0 ha	ha	保全管理	0.1 ha	ha	黒枠	
818	利用者	保全管理	0.1 ha	ha	保全管理	0.1 ha	ha	黒枠	
819	利用者	保全管理	0.1 ha	ha	保全管理	0.1 ha	ha	黒枠	
820	利用者	保全管理	0.4 ha	ha	保全管理	0.1 ha	ha	黒枠	
821	利用者	保全管理	0.1 ha	ha	保全管理	0.1 ha	ha	黒枠	
822	利用者	水稲	0.0 ha	ha	水稲	0.1 ha	ha	黒枠	
823	利用者	野菜	0.0 ha	ha	野菜	0.1 ha	ha	黒枠	
824	利用者	果樹	0.1 ha	ha	果樹	0.1 ha	ha	黒枠	
825	利用者	水稲	0.0 ha	ha	水稲	0.1 ha	ha	黒枠	
826	利用者	保全管理	0.1 ha	ha	保全管理	0.1 ha	ha	黒枠	
827	利用者	水稲	0.9 ha	ha	水稲	0.1 ha	ha	黒枠	
828	利用者	水稲	0.1 ha	ha	水稲	0.1 ha	ha	黒枠	
829	利用者	水稲	0.1 ha	ha	水稲	0.1 ha	ha	黒枠	
830	利用者	水稲	0.0 ha	ha	水稲	0.1 ha	ha	黒枠	
831	利用者	水稲	0.0 ha	ha	水稲	0.1 ha	ha	黒枠	
832	利用者	保全管理	0.0 ha	ha	保全管理	0.1 ha	ha	黒枠	
833	利用者	果樹	0.1 ha	ha	果樹	0.1 ha	ha	黒枠	
834	利用者	水稲	0.1 ha	ha	水稲	0.1 ha	ha	黒枠	
835	利用者	水稲	0.4 ha	ha	水稲	0.1 ha	ha	黒枠	
836	利用者	水稲	0.1 ha	ha	水稲	0.1 ha	ha	黒枠	
837	利用者	保全管理	0.0 ha	ha	保全管理	0.1 ha	ha	黒枠	
838	利用者	保全管理	0.0 ha	ha	保全管理	0.1 ha	ha	黒枠	
839	利用者	野菜	0.1 ha	ha	野菜	0.1 ha	ha	黒枠	
840	利用者	水稲	0.7 ha	ha	水稲	0.1 ha	ha	黒枠	
841	利用者	保全管理	0.1 ha	ha	保全管理	0.1 ha	ha	黒枠	
842	利用者	保全管理	0.0 ha	ha	保全管理	0.1 ha	ha	黒枠	
843	利用者	水稲	0.1 ha	ha	水稲	0.1 ha	ha	黒枠	
844	利用者	水稲	0.4 ha	ha	水稲	0.0 ha	ha	黒枠	
845	利用者	保全管理	0.0 ha	ha	保全管理	0.0 ha	ha	黒枠	
846	利用者	野菜	0.0 ha	ha	野菜	0.0 ha	ha	黒枠	
847	利用者	水稲	0.0 ha	ha	水稲	0.0 ha	ha	黒枠	
848	利用者	保全管理	0.0 ha	ha	保全管理	0.0 ha	ha	黒枠	
849	利用者	水稲	0.2 ha	ha	水稲	0.0 ha	ha	黒枠	
850	利用者	水稲	0.0 ha	ha	水稲	0.0 ha	ha	黒枠	
851	利用者	水稲	0.1 ha	ha	水稲	0.0 ha	ha	黒枠	
852	利用者	保全管理	0.0 ha	ha	保全管理	0.0 ha	ha	黒枠	
853	利用者	保全管理	0.0 ha	ha	保全管理	0.0 ha	ha	黒枠	
854	利用者	水稲	0.5 ha	ha	水稲	0.0 ha	ha	黒枠	
855	利用者	水稲	0.0 ha	ha	水稲	0.0 ha	ha	黒枠	
856	利用者	野菜	0.0 ha	ha	野菜	0.0 ha	ha	黒枠	
857	利用者	保全管理	0.0 ha	ha	保全管理	0.0 ha	ha	黒枠	
858	利用者	水稲	0.0 ha	ha	水稲	0.0 ha	ha	黒枠	
859	利用者	水稲	0.0 ha	ha	水稲	0.0 ha	ha	黒枠	
860	利用者	水稲	0.0 ha	ha	水稲	0.0 ha	ha	黒枠	
861	利用者	野菜	0.0 ha	ha	野菜	0.0 ha	ha	黒枠	
862	利用者	保全管理	0.0 ha	ha	保全管理	0.0 ha	ha	黒枠	
863	利用者	保全管理	1.1 ha	ha	保全管理	0.0 ha	ha	黒枠	
864	利用者	水稲	0.0 ha	ha	水稲	0.0 ha	ha	黒枠	
865	利用者	保全管理	0.0 ha	ha	保全管理	0.0 ha	ha	黒枠	
866	利用者	水稲	0.1 ha	ha	水稲	0.0 ha	ha	黒枠	
867	利用者	保全管理	0.0 ha	ha	保全管理	0.0 ha	ha	黒枠	
868	利用者	水稲	0.1 ha	ha	水稲	0.0 ha	ha	黒枠	
869	利用者	水稲	0.0 ha	ha	水稲	0.0 ha	ha	黒枠	
870	利用者	野菜	0.0 ha	ha	野菜	0.0 ha	ha	黒枠	
871	利用者	野菜	0.0 ha	ha	野菜	0.0 ha	ha	黒枠	
872	利用者	保全管理	0.0 ha	ha	保全管理	0.0 ha	ha	黒枠	
873	利用者	水稲	0.0 ha	ha	水稲	0.0 ha	ha	黒枠	
874	利用者	水稲	0.5 ha	ha	水稲	0.0 ha	ha	黒枠	
875	利用者	水稲	0.0 ha	ha	水稲	0.0 ha	ha	黒枠	
876	利用者	水稲	0.3 ha	ha	水稲	0.0 ha	ha	黒枠	
877	利用者	保全管理	0.0 ha	ha	保全管理	0.0 ha	ha	黒枠	
878	利用者	保全管理	0.0 ha	ha	保全管理	0.0 ha	ha	黒枠	
879	利用者	保全管理	0.0 ha	ha	保全管理	0.0 ha	ha	黒枠	
880	利用者	水稲	0.0 ha	ha	水稲	0.0 ha	ha	黒枠	
881	利用者	保全管理	0.0 ha	ha	保全管理	0.0 ha	ha	黒枠	
882	利用者	水稲	0.0 ha	ha	水稲	0.0 ha	ha	黒枠	
883	利用者	保全管理	0.0 ha	ha	保全管理	0.0 ha	ha	黒枠	
884	利用者	保全管理	0.0 ha	ha	保全管理	0.0 ha	ha	黒枠	
885	利用者	保全管理	0.0 ha	ha	保全管理	0.0 ha	ha	黒枠	
886	利用者	保全管理	0.0 ha	ha	保全管理	0.0 ha	ha	黒枠	
887	利用者	水稲	0.0 ha	ha	水稲	0.0 ha	ha	黒枠	
888	利用者	保全管理	0.4 ha	ha	保全管理	0.0 ha	ha	黒枠	

京北・左京山間部地域

属性	農業を担う者 (氏名・名称)	現状			10年後 (目標年度:令和 14 年度)				
		経営作目等	経営面積	作業受託面積	経営作目等	経営面積	作業受託面積	目標地図上の表示	備考
889	利用者	水稲	0.0 ha	ha	水稲	0.0 ha	ha	黒枠	
890	利用者	保全管理	0.0 ha	ha	保全管理	0.0 ha	ha	黒枠	
891	利用者	保全管理	0.0 ha	ha	保全管理	0.0 ha	ha	黒枠	
892	利用者	水稲	0.1 ha	ha	水稲	0.0 ha	ha	黒枠	
893	利用者	野菜	0.0 ha	ha	野菜	0.0 ha	ha	黒枠	
894	利用者	保全管理	0.0 ha	ha	保全管理	0.0 ha	ha	黒枠	
895	利用者	水稲	0.0 ha	ha	水稲	0.0 ha	ha	黒枠	
896	利用者	小豆	0.2 ha	ha	小豆	0.0 ha	ha	黒枠	
897	利用者	保全管理	0.0 ha	ha	保全管理	0.0 ha	ha	黒枠	
898	利用者	水稲	0.0 ha	ha	水稲	0.0 ha	ha	黒枠	
899	利用者	水稲	0.0 ha	ha	水稲	0.0 ha	ha	黒枠	
900	利用者	水稲	0.1 ha	ha	水稲	0.0 ha	ha	黒枠	
901	利用者	野菜	0.0 ha	ha	野菜	0.0 ha	ha	黒枠	
902	利用者	野菜	0.0 ha	ha	野菜	0.0 ha	ha	黒枠	
903	利用者	水稲	0.0 ha	ha	水稲	0.0 ha	ha	黒枠	
904	利用者	保全管理	0.0 ha	ha	保全管理	0.0 ha	ha	黒枠	
905	利用者	保全管理	0.0 ha	ha	保全管理	0.0 ha	ha	黒枠	
906	利用者	水稲	0.0 ha	ha	水稲	0.0 ha	ha	黒枠	
907	利用者	保全管理	0.0 ha	ha	保全管理	0.0 ha	ha	黒枠	
908	利用者	保全管理	0.4 ha	ha	保全管理	0.0 ha	ha	黒枠	
909	利用者	水稲	0.0 ha	ha	水稲	0.0 ha	ha	黒枠	
910	利用者	保全管理	0.0 ha	ha	保全管理	0.0 ha	ha	黒枠	
911	利用者	水稲	0.0 ha	ha	水稲	0.0 ha	ha	黒枠	
912	利用者	水稲	0.0 ha	ha	水稲	0.0 ha	ha	黒枠	
913	利用者	保全管理	0.0 ha	ha	保全管理	0.0 ha	ha	黒枠	
914	利用者	水稲	0.0 ha	ha	水稲	0.0 ha	ha	黒枠	
915	利用者	保全管理	0.0 ha	ha	保全管理	0.0 ha	ha	黒枠	
916	利用者	保全管理	0.1 ha	ha	保全管理	0.0 ha	ha	黒枠	
917	利用者	保全管理	0.0 ha	ha	保全管理	0.0 ha	ha	黒枠	
918	利用者	水稲	0.0 ha	ha	水稲	0.0 ha	ha	黒枠	
919	利用者	保全管理	0.0 ha	ha	保全管理	0.0 ha	ha	黒枠	
920	利用者	保全管理	0.0 ha	ha	保全管理	0.0 ha	ha	黒枠	
921	利用者	保全管理	0.0 ha	ha	保全管理	0.0 ha	ha	黒枠	
922	利用者	保全管理	0.0 ha	ha	保全管理	0.0 ha	ha	黒枠	
923	利用者	水稲	0.0 ha	ha	水稲	0.0 ha	ha	黒枠	
924	利用者	保全管理	0.0 ha	ha	保全管理	0.0 ha	ha	黒枠	
925	利用者	水稲	0.2 ha	ha	水稲	0.0 ha	ha	黒枠	
926	利用者	水稲	0.0 ha	ha	水稲	0.0 ha	ha	黒枠	
927	利用者	水稲	0.0 ha	ha	水稲	0.0 ha	ha	黒枠	
928	利用者	保全管理	0.2 ha	ha	保全管理	0.0 ha	ha	黒枠	
929	利用者	野菜	0.2 ha	ha	野菜	0.0 ha	ha	黒枠	
930	利用者	水稲	0.4 ha	ha	水稲	0.0 ha	ha	黒枠	
931	利用者	保全管理	0.0 ha	ha	保全管理	0.0 ha	ha	黒枠	
932	利用者	保全管理	0.0 ha	ha	保全管理	0.0 ha	ha	黒枠	
933	利用者	水稲	0.0 ha	ha	水稲	0.0 ha	ha	黒枠	
934	利用者	保全管理	0.0 ha	ha	保全管理	0.0 ha	ha	黒枠	
935	利用者	水稲	0.0 ha	ha	水稲	0.0 ha	ha	黒枠	
936	利用者	保全管理	0.2 ha	ha	保全管理	0.0 ha	ha	黒枠	
937	利用者	野菜	0.1 ha	ha	野菜	0.0 ha	ha	黒枠	
938	利用者	水稲	0.0 ha	ha	水稲	0.0 ha	ha	黒枠	
939	利用者	保全管理	0.2 ha	ha	保全管理	0.0 ha	ha	黒枠	
940	利用者	水稲	0.0 ha	ha	水稲	0.0 ha	ha	黒枠	
941	利用者	保全管理	0.0 ha	ha	保全管理	0.0 ha	ha	黒枠	
942	利用者	水稲	0.0 ha	ha	水稲	0.0 ha	ha	黒枠	
943	利用者	保全管理	0.2 ha	ha	保全管理	0.0 ha	ha	黒枠	
944	利用者	保全管理	0.3 ha	ha	保全管理	0.0 ha	ha	黒枠	
945	利用者	保全管理	0.0 ha	ha	保全管理	0.0 ha	ha	黒枠	
946	利用者	保全管理	0.0 ha	ha	保全管理	0.0 ha	ha	黒枠	
947	利用者	水稲	0.0 ha	ha	水稲	0.0 ha	ha	黒枠	
948	利用者	水稲	0.0 ha	ha	水稲	0.0 ha	ha	黒枠	
949	利用者	水稲	0.0 ha	ha	水稲	0.0 ha	ha	黒枠	
950	利用者	保全管理	0.4 ha	ha	保全管理	0.0 ha	ha	黒枠	
951	利用者	水稲	0.0 ha	ha	水稲	0.0 ha	ha	黒枠	
952	利用者	保全管理	0.0 ha	ha	保全管理	0.0 ha	ha	黒枠	
953	利用者	保全管理	0.0 ha	ha	保全管理	0.0 ha	ha	黒枠	
954	利用者	保全管理	0.0 ha	ha	保全管理	0.0 ha	ha	黒枠	
955	利用者	水稲	0.0 ha	ha	水稲	0.0 ha	ha	黒枠	
956	利用者	水稲	0.0 ha	ha	水稲	0.0 ha	ha	黒枠	
957	利用者	保全管理	0.0 ha	ha	保全管理	0.0 ha	ha	黒枠	
958	利用者	保全管理	0.1 ha	ha	保全管理	0.0 ha	ha	黒枠	
959	利用者	保全管理	0.0 ha	ha	保全管理	0.0 ha	ha	黒枠	
960	利用者	野菜	0.0 ha	ha	野菜	0.0 ha	ha	黒枠	
961	利用者	水稲	0.2 ha	ha	水稲	0.0 ha	ha	黒枠	
962	利用者	保全管理	0.0 ha	ha	保全管理	0.0 ha	ha	黒枠	

京北・左京山間部地域

属性	農業を担う者 (氏名・名称)	現状			10年後 (目標年度:令和 14 年度)				
		経営作目等	経営面積	作業受託面積	経営作目等	経営面積	作業受託面積	目標地図上の表示	備考
963	利用者	水稲	0.3 ha	ha	水稲	0.0 ha	ha	黒枠	
964	利用者	野菜	0.0 ha	ha	野菜	0.0 ha	ha	黒枠	
965	利用者	水稲	0.1 ha	ha	水稲	0.0 ha	ha	黒枠	
966	利用者	野菜	0.0 ha	ha	野菜	0.0 ha	ha	黒枠	
967	利用者	保全管理	0.0 ha	ha	保全管理	0.0 ha	ha	黒枠	
968	利用者	水稲	0.0 ha	ha	水稲	0.0 ha	ha	黒枠	
969	利用者	野菜	0.0 ha	ha	野菜	0.0 ha	ha	黒枠	
970	利用者	保全管理	0.0 ha	ha	保全管理	0.0 ha	ha	黒枠	
971	利用者	水稲	0.0 ha	ha	水稲	0.0 ha	ha	黒枠	
972	利用者	水稲	0.0 ha	ha	水稲	0.0 ha	ha	黒枠	
973	利用者	保全管理	0.1 ha	ha	保全管理	0.0 ha	ha	黒枠	
974	利用者	保全管理	0.0 ha	ha	保全管理	0.0 ha	ha	黒枠	
975	利用者	野菜	0.0 ha	ha	野菜	0.0 ha	ha	黒枠	
976	利用者	保全管理	0.1 ha	ha	保全管理	0.0 ha	ha	黒枠	
977	利用者	水稲	0.0 ha	ha	水稲	0.0 ha	ha	黒枠	
978	利用者	水稲	0.0 ha	ha	水稲	0.0 ha	ha	黒枠	
979	利用者	水稲	0.0 ha	ha	水稲	0.0 ha	ha	黒枠	
980	利用者	水稲	0.3 ha	ha	水稲	0.0 ha	ha	黒枠	
981	利用者	水稲	0.0 ha	ha	水稲	0.0 ha	ha	黒枠	
982	利用者	水稲	0.0 ha	ha	水稲	0.0 ha	ha	黒枠	
983	利用者	保全管理	0.0 ha	ha	保全管理	0.0 ha	ha	黒枠	
984	利用者	水稲	0.0 ha	ha	水稲	0.0 ha	ha	黒枠	
985	利用者	水稲	0.4 ha	ha	水稲	0.0 ha	ha	黒枠	
986	利用者	保全管理	0.0 ha	ha	保全管理	0.0 ha	ha	黒枠	
987	利用者	保全管理	0.3 ha	ha	保全管理	0.0 ha	ha	黒枠	
988	利用者	保全管理	0.0 ha	ha	保全管理	0.0 ha	ha	黒枠	
989	利用者	水稲	0.0 ha	ha	水稲	0.0 ha	ha	黒枠	
990	利用者	保全管理	0.0 ha	ha	保全管理	0.0 ha	ha	黒枠	
991	利用者	水稲	0.0 ha	ha	水稲	0.0 ha	ha	黒枠	
992	利用者	保全管理	0.0 ha	ha	保全管理	0.0 ha	ha	黒枠	
993	利用者	水稲	0.0 ha	ha	水稲	0.0 ha	ha	黒枠	
994	利用者	水稲	0.0 ha	ha	水稲	0.0 ha	ha	黒枠	
995	利用者	野菜	0.2 ha	ha	野菜	0.0 ha	ha	黒枠	
996	利用者	保全管理	0.0 ha	ha	保全管理	0.0 ha	ha	黒枠	
997	利用者	水稲	0.0 ha	ha	水稲	0.0 ha	ha	黒枠	
998	利用者	水稲	0.8 ha	ha	水稲	0.0 ha	ha	黒枠	
999	利用者	保全管理	0.0 ha	ha	保全管理	0.0 ha	ha	黒枠	
1000	利用者	保全管理	0.0 ha	ha	保全管理	0.0 ha	ha	黒枠	
1001	利用者	保全管理	0.0 ha	ha	保全管理	0.0 ha	ha	黒枠	
1002	利用者	保全管理	0.1 ha	ha	保全管理	0.0 ha	ha	黒枠	
1003	利用者	水稲	0.0 ha	ha	水稲	0.0 ha	ha	黒枠	
1004	利用者	野菜	0.0 ha	ha	野菜	0.0 ha	ha	黒枠	
1005	利用者	保全管理	0.2 ha	ha	保全管理	0.0 ha	ha	黒枠	
1006	利用者	水稲	0.0 ha	ha	水稲	0.0 ha	ha	黒枠	
1007	利用者	水稲	0.0 ha	ha	水稲	0.0 ha	ha	黒枠	
1008	利用者	保全管理	0.0 ha	ha	保全管理	0.0 ha	ha	黒枠	
1009	利用者	保全管理	0.0 ha	ha	保全管理	0.0 ha	ha	黒枠	
1010	利用者	水稲	0.0 ha	ha	水稲	0.0 ha	ha	黒枠	
1011	利用者	小豆	0.0 ha	ha	小豆	0.0 ha	ha	黒枠	
1012	利用者	野菜	0.0 ha	ha	野菜	0.0 ha	ha	黒枠	
1013	利用者	水稲	0.0 ha	ha	水稲	0.0 ha	ha	黒枠	
1014	利用者	保全管理	0.0 ha	ha	保全管理	0.0 ha	ha	黒枠	
1015	利用者	水稲	0.0 ha	ha	水稲	0.0 ha	ha	黒枠	
1016	利用者	保全管理	0.0 ha	ha	保全管理	0.0 ha	ha	黒枠	
1017	利用者	保全管理	0.2 ha	ha	保全管理	0.0 ha	ha	黒枠	
1018	利用者	水稲	0.3 ha	ha	水稲	0.0 ha	ha	黒枠	
1019	利用者	保全管理	0.0 ha	ha	保全管理	0.0 ha	ha	黒枠	
1020	利用者	水稲	0.0 ha	ha	水稲	0.0 ha	ha	黒枠	
1021	利用者	保全管理	0.0 ha	ha	保全管理	0.0 ha	ha	黒枠	
1022	利用者	保全管理	0.3 ha	ha	保全管理	0.0 ha	ha	黒枠	
1023	利用者	保全管理	0.2 ha	ha	保全管理	0.0 ha	ha	黒枠	
1024	利用者	保全管理	0.0 ha	ha	保全管理	0.0 ha	ha	黒枠	
1025	利用者	水稲	0.0 ha	ha	水稲	0.0 ha	ha	黒枠	
1026	利用者	水稲	0.0 ha	ha	水稲	0.0 ha	ha	黒枠	
1027	利用者	水稲	0.0 ha	ha	水稲	0.0 ha	ha	黒枠	
1028	利用者	保全管理	0.0 ha	ha	保全管理	0.0 ha	ha	黒枠	
1029	利用者	保全管理	0.0 ha	ha	保全管理	0.0 ha	ha	黒枠	
1030	利用者	保全管理	0.4 ha	ha	保全管理	0.0 ha	ha	黒枠	
1031	利用者	保全管理	0.0 ha	ha	保全管理	0.0 ha	ha	黒枠	
1032	利用者	保全管理	0.0 ha	ha	保全管理	0.0 ha	ha	黒枠	
1033	利用者	水稲	0.0 ha	ha	水稲	0.0 ha	ha	黒枠	
1034	利用者	水稲	0.5 ha	ha	水稲	0.0 ha	ha	黒枠	
1035	利用者	水稲	0.0 ha	ha	水稲	0.0 ha	ha	黒枠	
1036	利用者	野菜	0.3 ha	ha	野菜	0.0 ha	ha	黒枠	

4 地域内の農業を担う者一覧(目標地図に位置付ける者)

別紙1

京北・左京山間部地域

属性	農業を担う者 (氏名・名称)	現状			10年後 (目標年度:令和 14 年度)				
		経営作目等	経営面積	作業受託面積	経営作目等	経営面積	作業受託面積	目標地図上の表示	備考
1037	利用者	保全管理	0.0 ha	ha	保全管理	0.0 ha	ha	黒枠	
1038	利用者	野菜	0.0 ha	ha	野菜	0.0 ha	ha	黒枠	
1039	利用者	野菜	0.1 ha	ha	野菜	0.0 ha	ha	黒枠	
1040	利用者	果樹	0.0 ha	ha	果樹	0.0 ha	ha	黒枠	
1041	利用者	保全管理	0.0 ha	ha	保全管理	0.0 ha	ha	黒枠	
1042	利用者	水稲	0.0 ha	ha	水稲	0.0 ha	ha	黒枠	
1043	利用者	水稲	0.0 ha	ha	水稲	0.0 ha	ha	黒枠	
1044	利用者	保全管理	0.0 ha	ha	保全管理	0.0 ha	ha	黒枠	
1045	利用者	野菜	0.0 ha	ha	野菜	0.0 ha	ha	黒枠	
1046	利用者	保全管理	0.0 ha	ha	保全管理	0.0 ha	ha	黒枠	
1047	利用者	水稲	0.0 ha	ha	水稲	0.0 ha	ha	黒枠	
1048	利用者	水稲	0.0 ha	ha	水稲	0.0 ha	ha	黒枠	
1049	利用者	水稲	0.0 ha	ha	水稲	0.0 ha	ha	黒枠	
1050	利用者	保全管理	0.0 ha	ha	保全管理	0.0 ha	ha	黒枠	
1051	利用者	水稲	0.0 ha	ha	水稲	0.0 ha	ha	黒枠	
1052	利用者	水稲	0.0 ha	ha	水稲	0.0 ha	ha	黒枠	
1053	利用者	保全管理	0.0 ha	ha	保全管理	0.0 ha	ha	黒枠	
1054	利用者	水稲	0.0 ha	ha	水稲	0.0 ha	ha	黒枠	
1055	利用者	水稲	0.0 ha	ha	水稲	0.0 ha	ha	黒枠	
	1055経営体		318.7 ha	ha		472.8 ha	ha		

目標地図(灰屋)



<凡例>

- 青 認定農業者
- 桃 認定新規就農者
- 黒枠 その他担う者
- 白 耕作者未定

Copyright©NTTインフラネット, Maxar Technologies

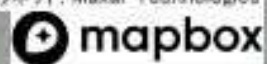

目標地図(宮)

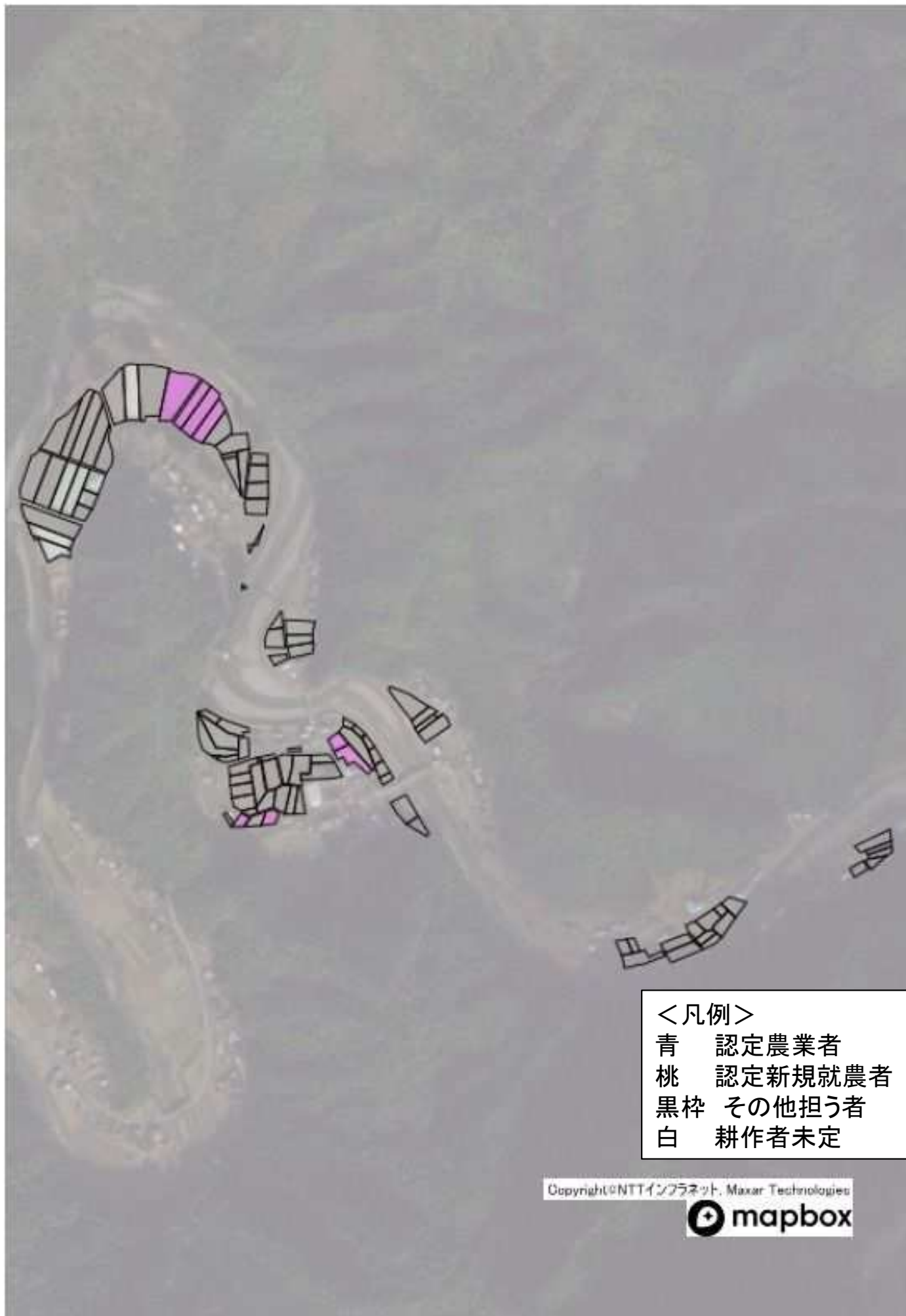

目標地図(下黒田)



<凡例>

- 青 認定農業者
- 桃 認定新規就農者
- 黒枠 その他担う者
- 白 耕作者未定

Copyright©NTTインフラネット, Maxar Technologies

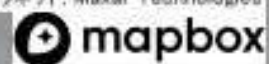

目標地図(小塩)



目標地図(大野)

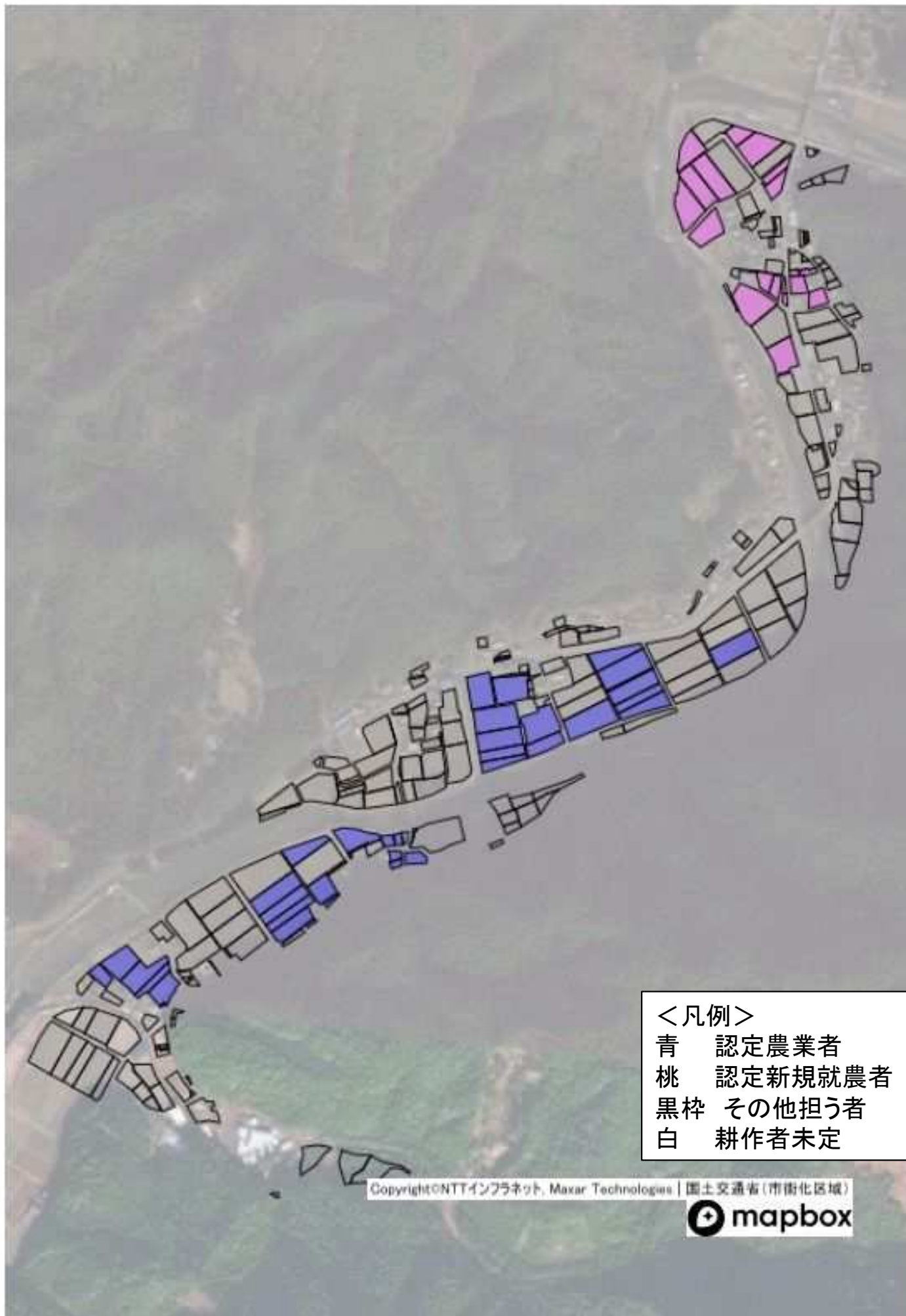

目標地図(比賀江)



目標地図(中江)



<凡例>

- 青 認定農業者
- 桃 認定新規就農者
- 黒枠 その他担う者
- 白 耕作者未定

Copyright©NTTインフラネット, Maxar Technologies | 国土交通省(市街化区域)



目標地図(塔)



目標地図(辻)



目標地図(鳥居)



目標地図(下)

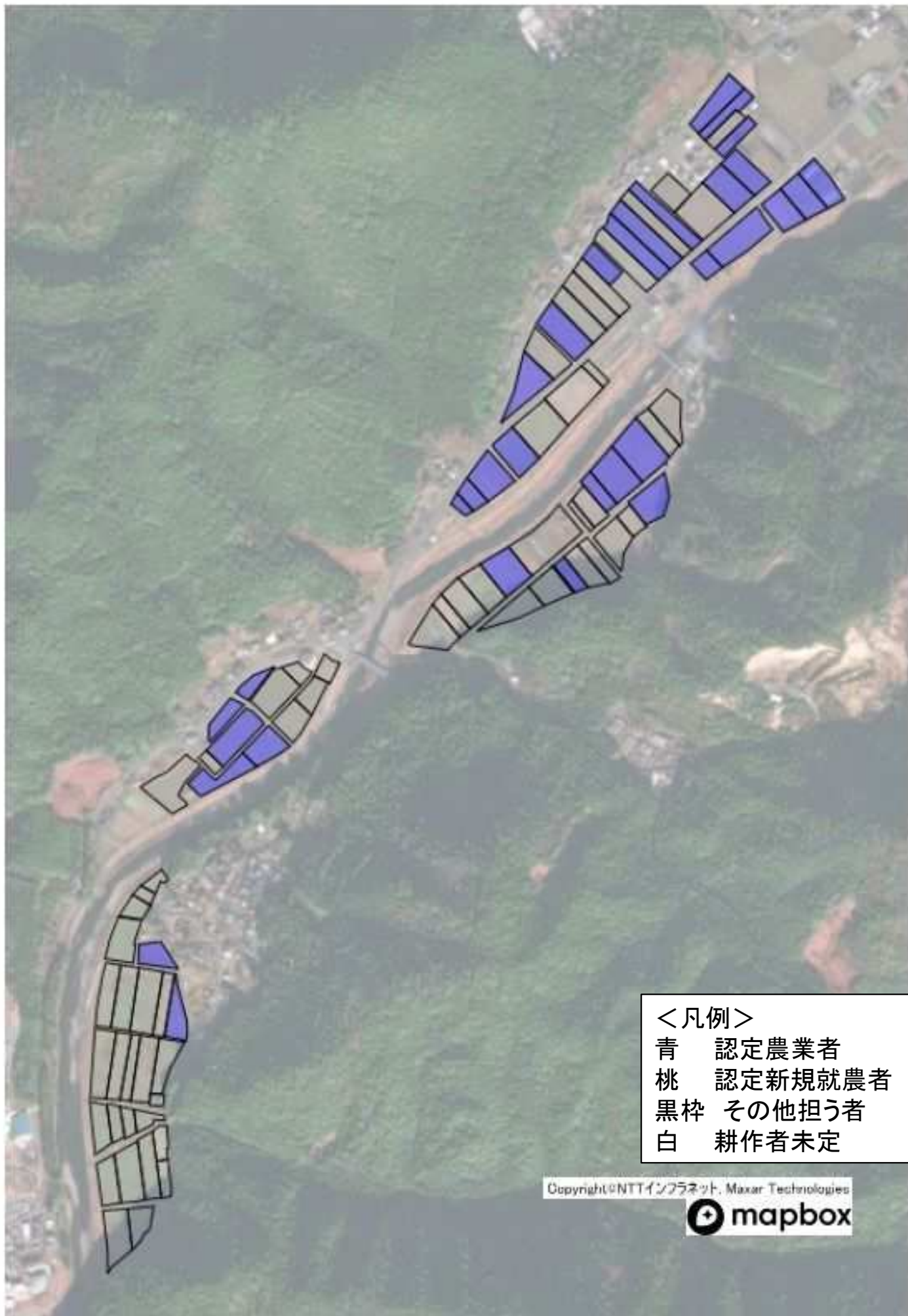

目標地図(上川)



目標地図(下川)

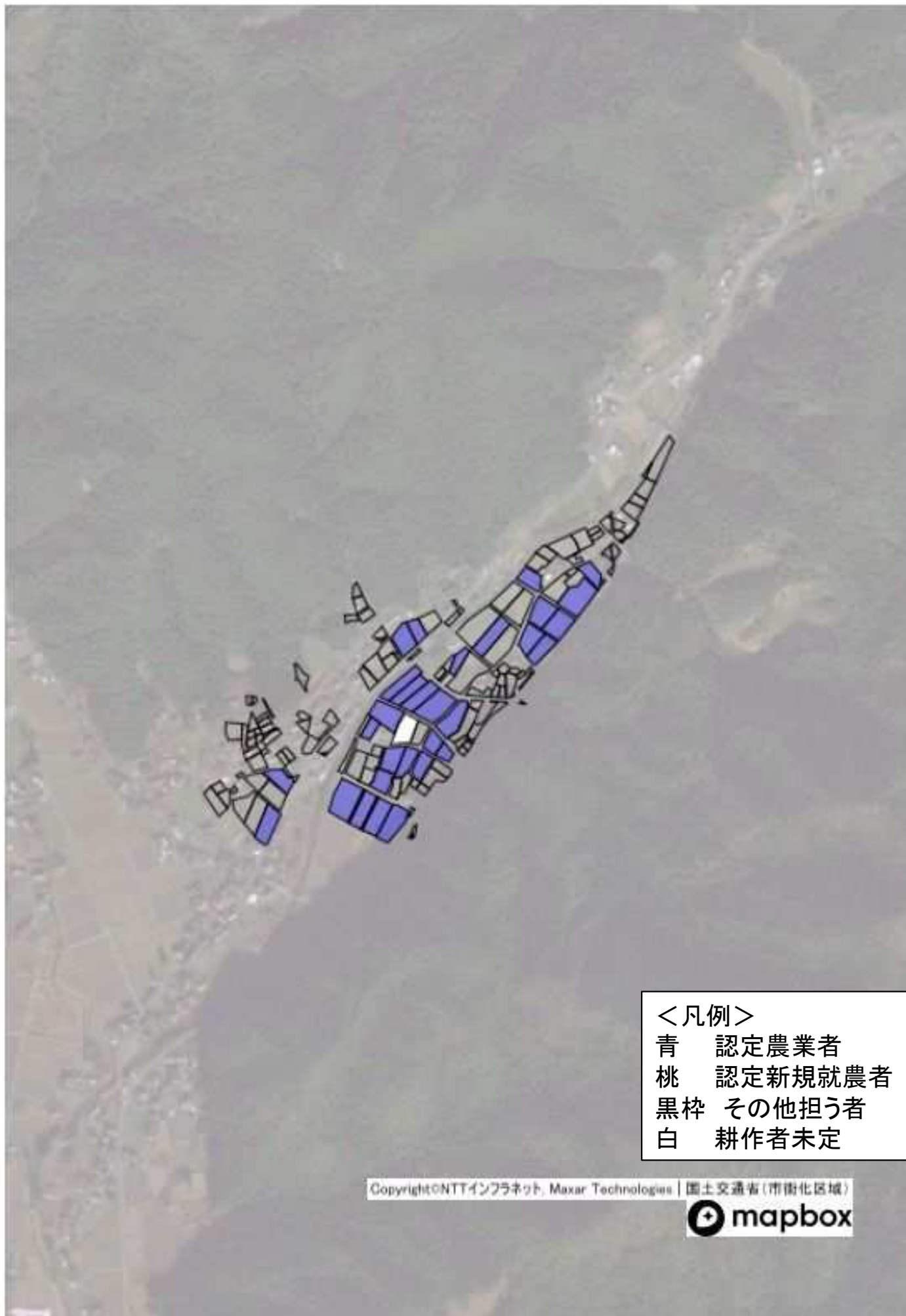

目標地図(十一)

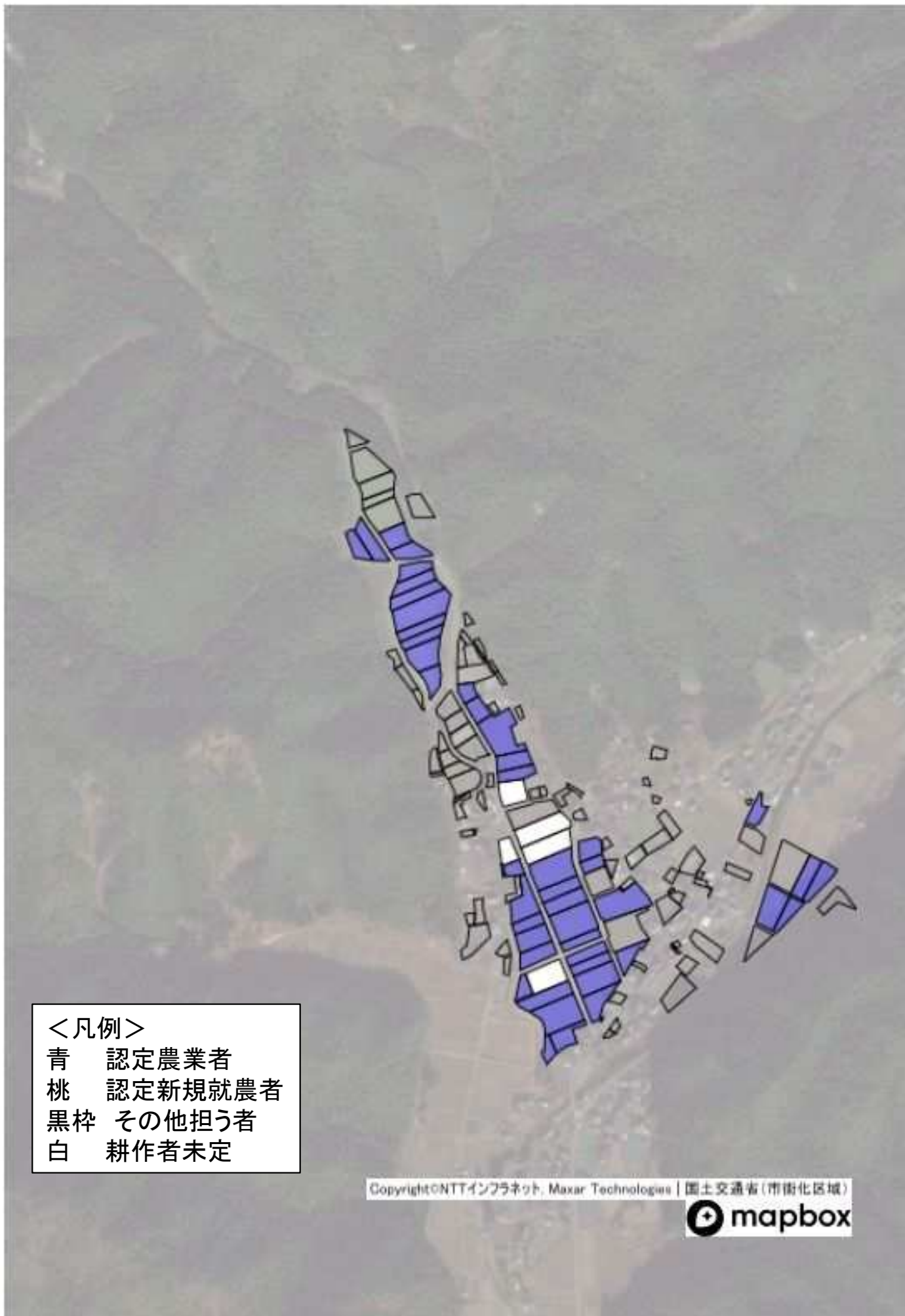

目標地図(沢尻)



目標地図(上中)

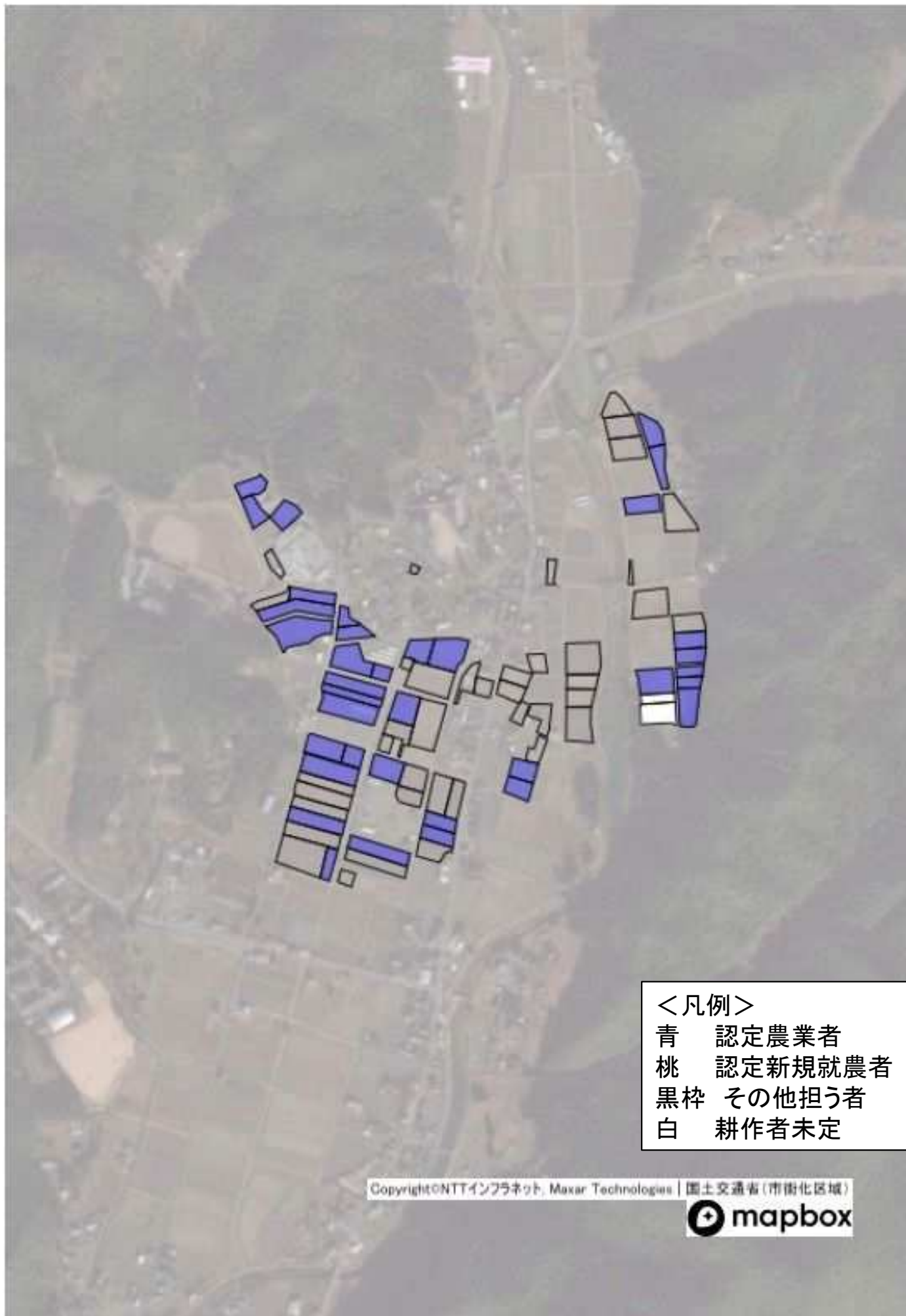

目標地図(下中)



目標地図(下弓削)

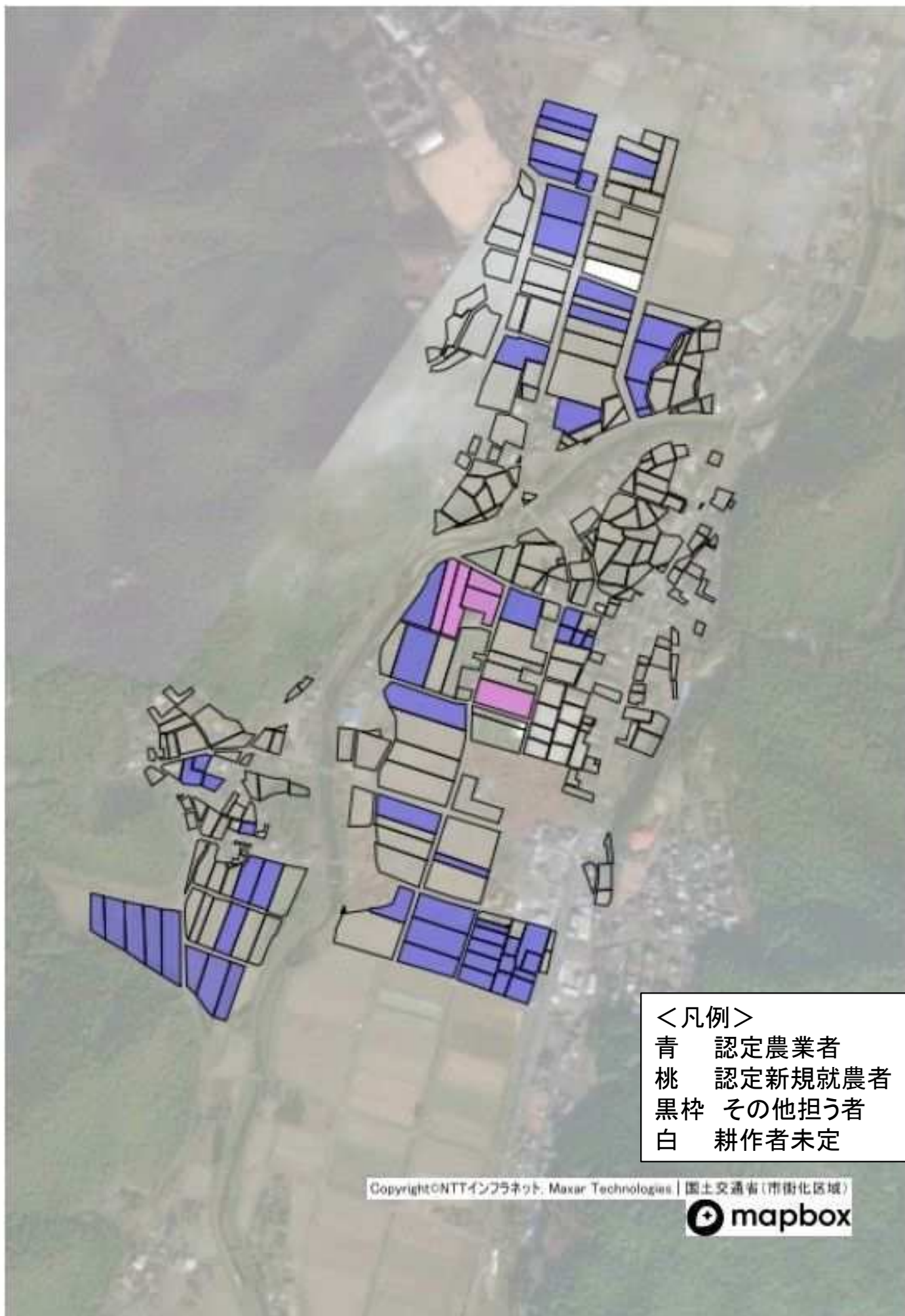

目標地図(塩田)



目標地図(井崎)

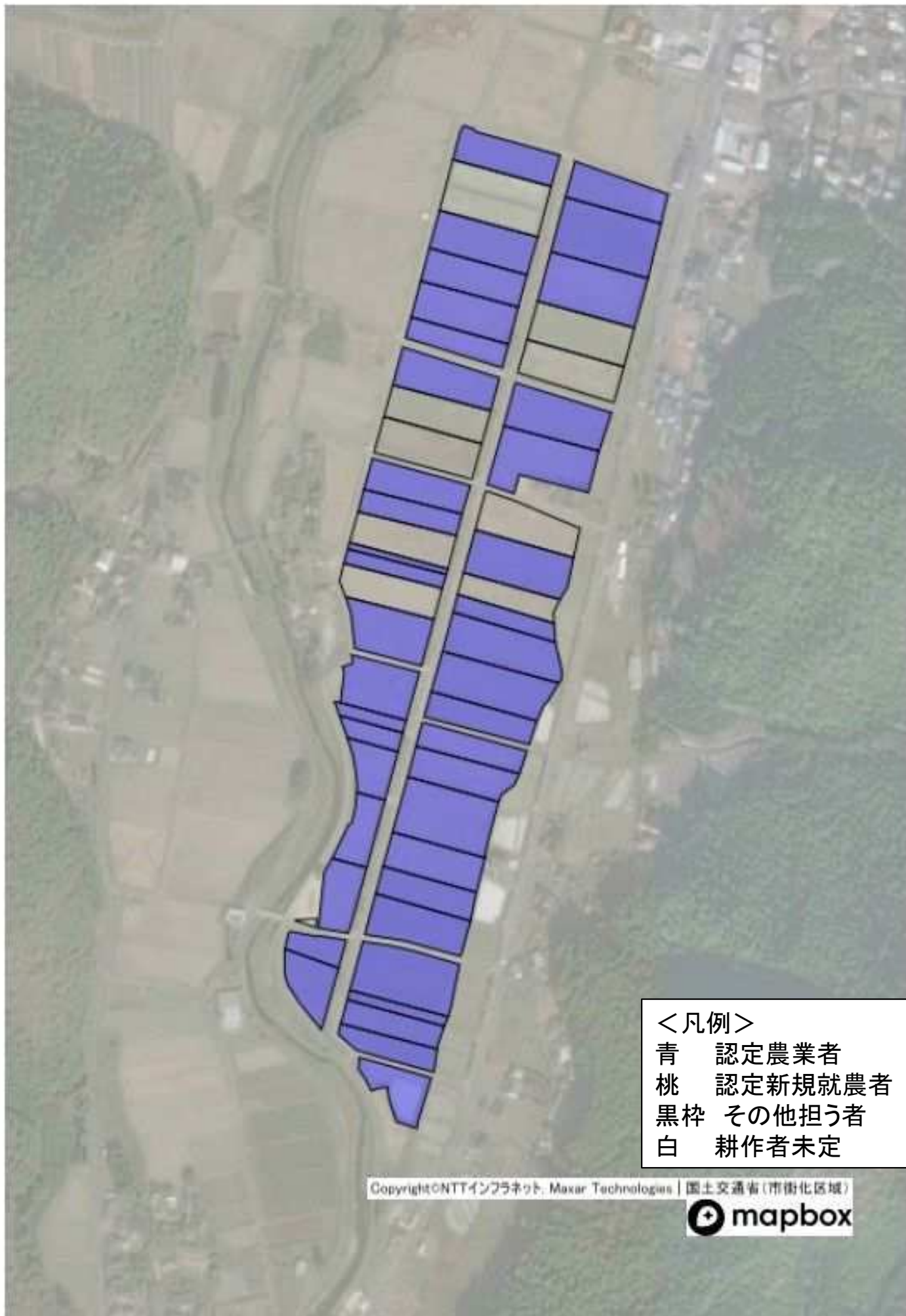

目標地図(宇野)



Copyright©NTTインフラネット, Maxar Technologies | 国土交通省(市街化区域)

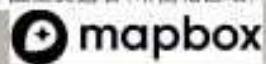

目標地図(西)



目標地図(矢代中)

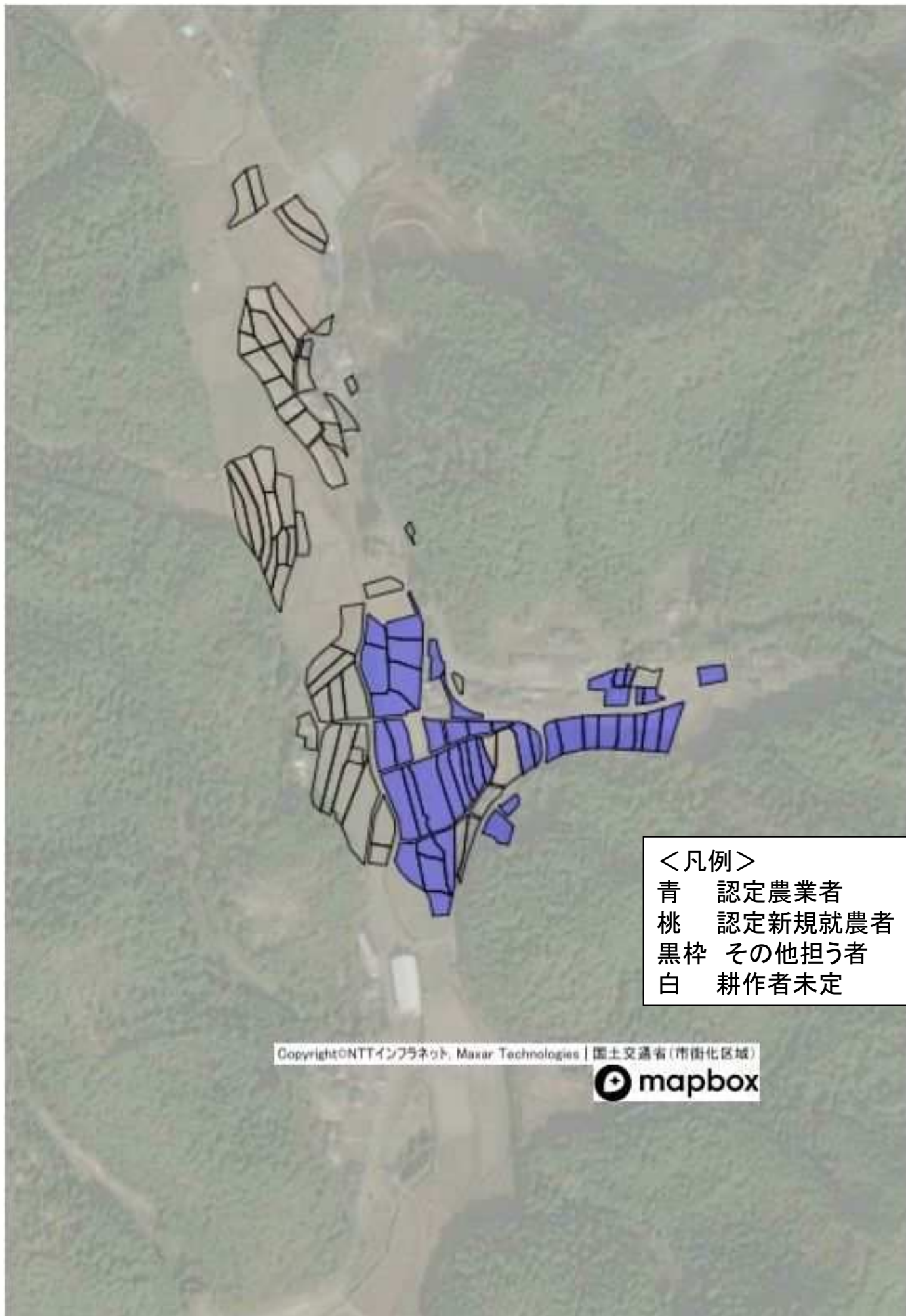

- <凡例>
- 青 認定農業者
 - 桃 認定新規就農者
 - 黒枠 その他担う者
 - 白 耕作者未定

目標地図(漆谷)



目標地図(熊田)

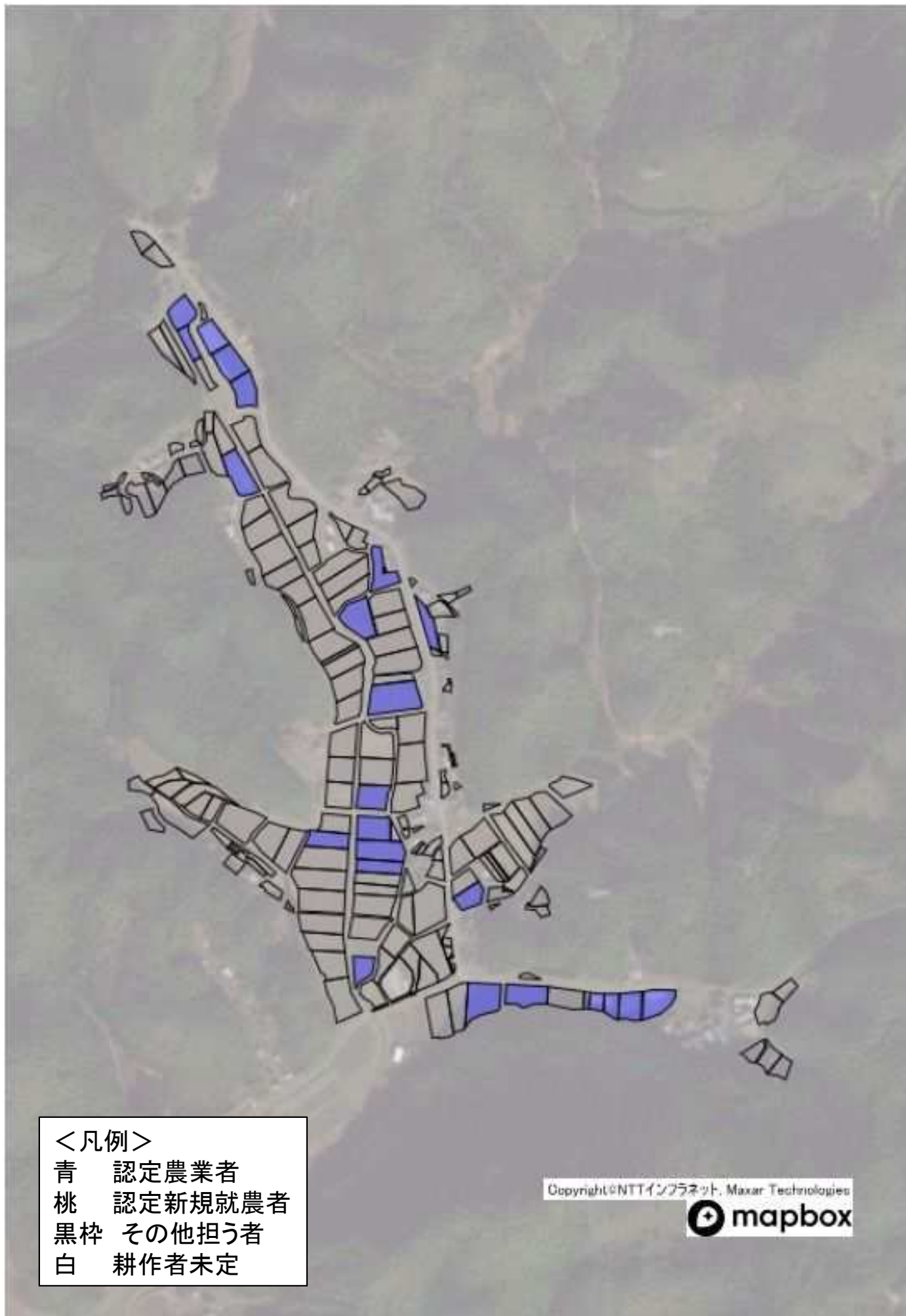

目標地図(宮坂・橋北・橋南)



目標地図(魚ヶ渚)



<凡例>

- 青 認定農業者
- 桃 認定新規就農者
- 黒枠 その他担う者
- 白 耕作者未定

目標地図(余野)



- <凡例>
青 認定農業者
桃 認定新規就農者
黒枠 その他担う者
白 耕作者未定

Copyright©NTTインフラネット, Maxar Technologies | 国土交通省(市街化区域)

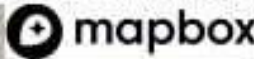

目標地図(下)



<凡例>

- 青 認定農業者
- 桃 認定新規就農者
- 黒枠 その他担う者
- 白 耕作者未定

Copyright©NTTインフラネット, Maxar Technologies

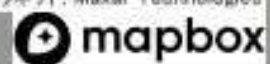

目標地図(長野)

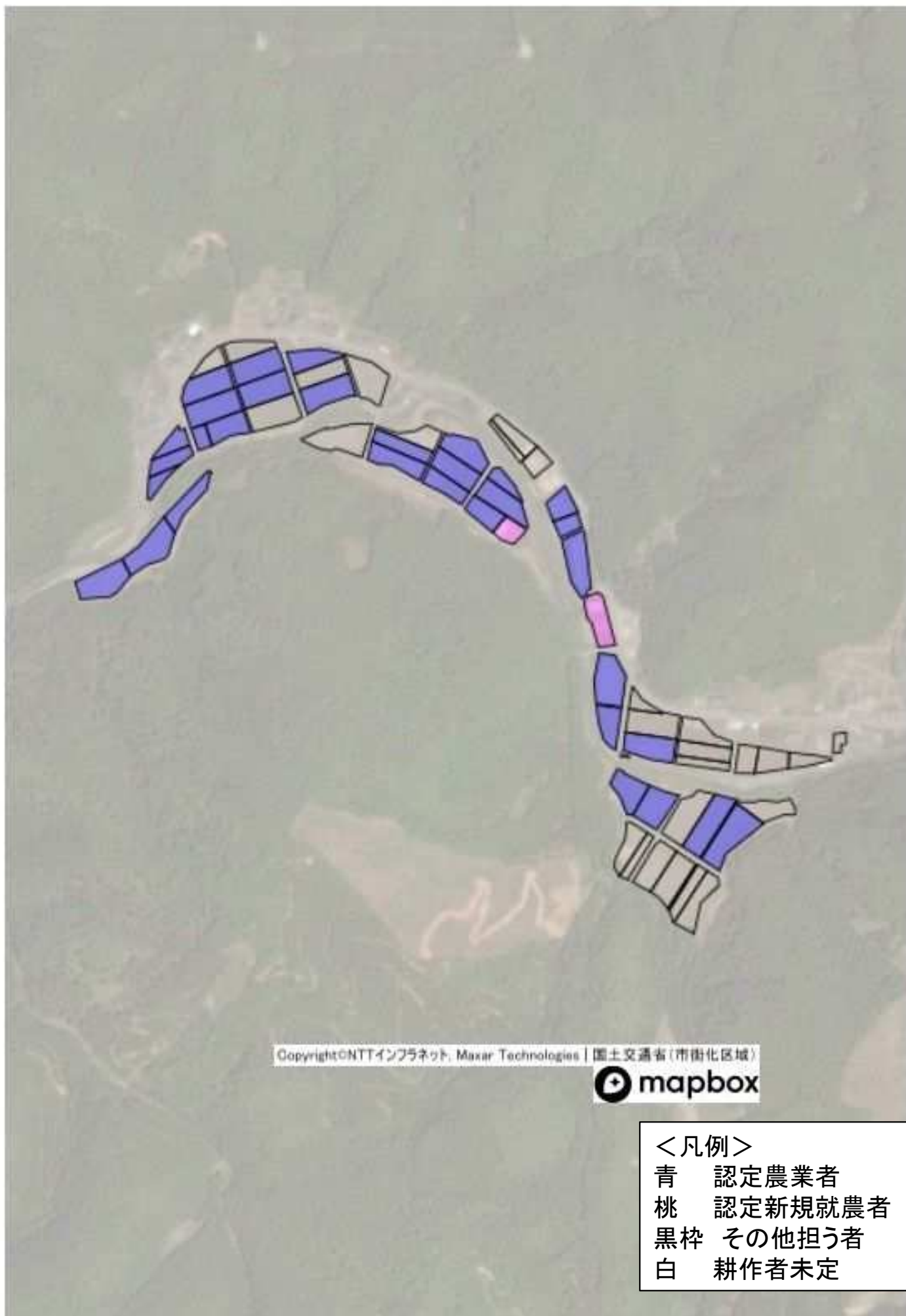

目標地図(柏原)

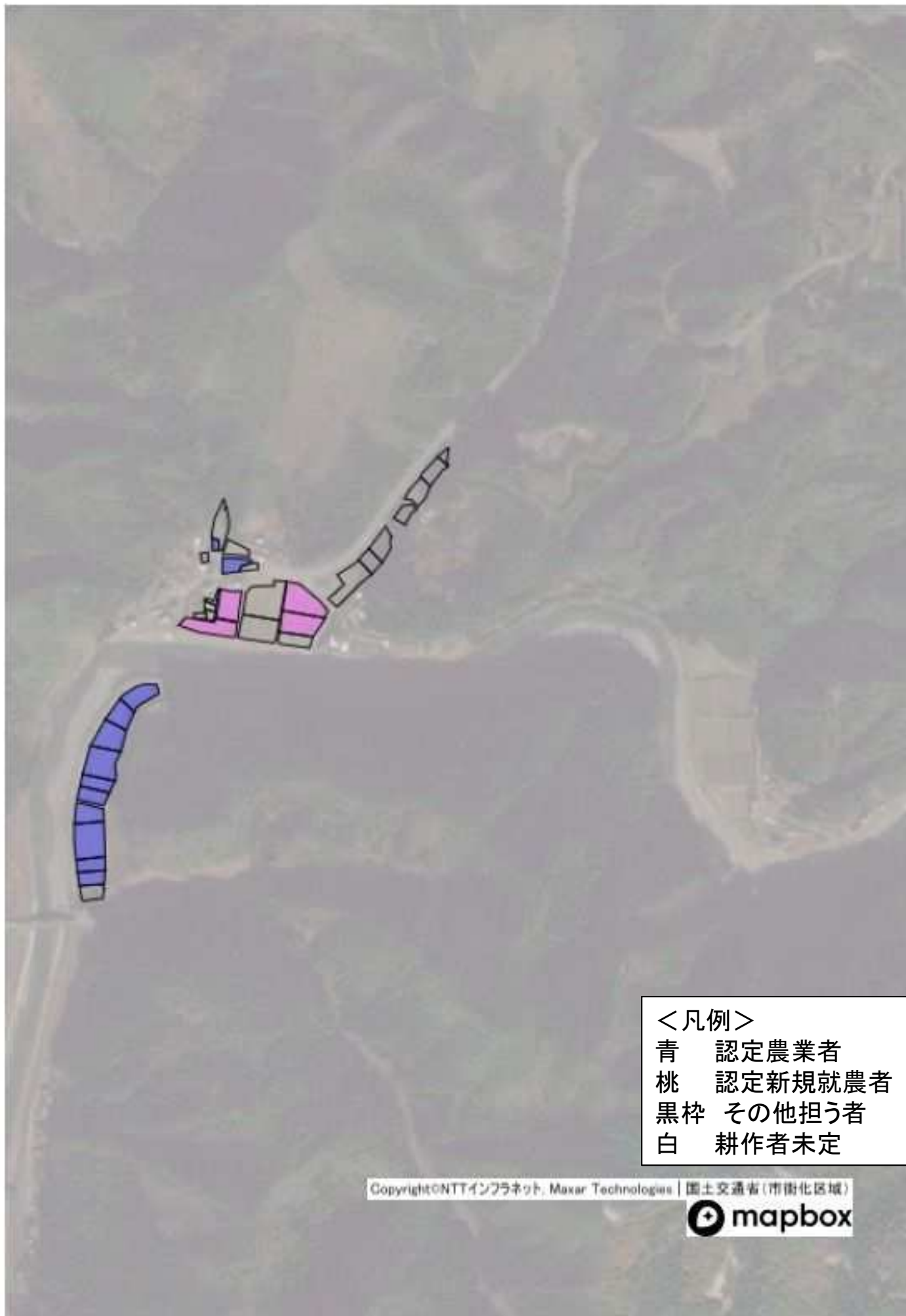

目標地図(弓槻)



<凡例>

- 青 認定農業者
- 桃 認定新規就農者
- 黒枠 その他担う者
- 白 耕作者未定

Copyright©NTTインフラネット, Maxar Technologies | 国土交通省(市街化区域)



目標地図(栃本)

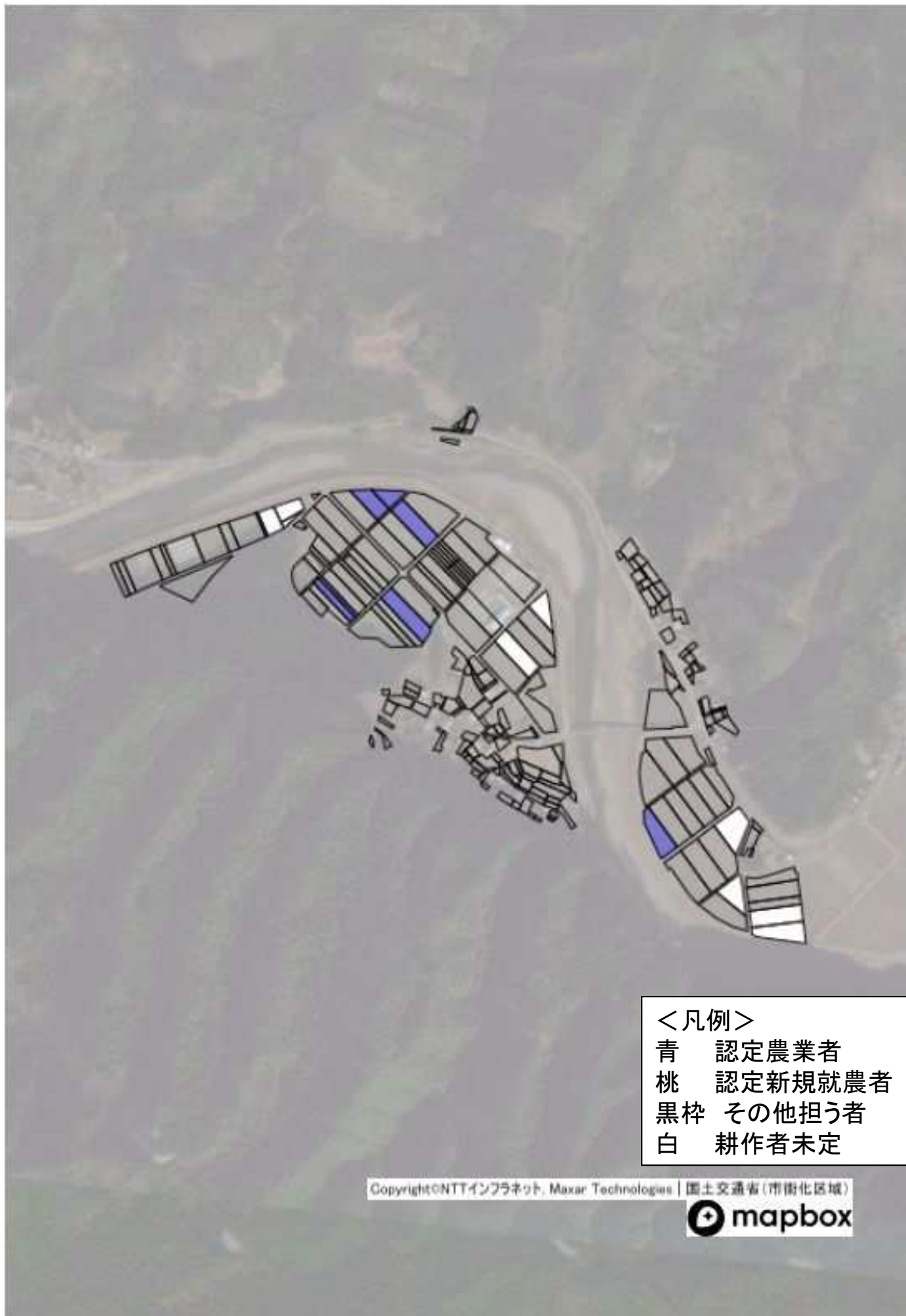

<凡例>

- 青 認定農業者
- 桃 認定新規就農者
- 黒枠 その他担う者
- 白 耕作者未定

目標地図(中地)

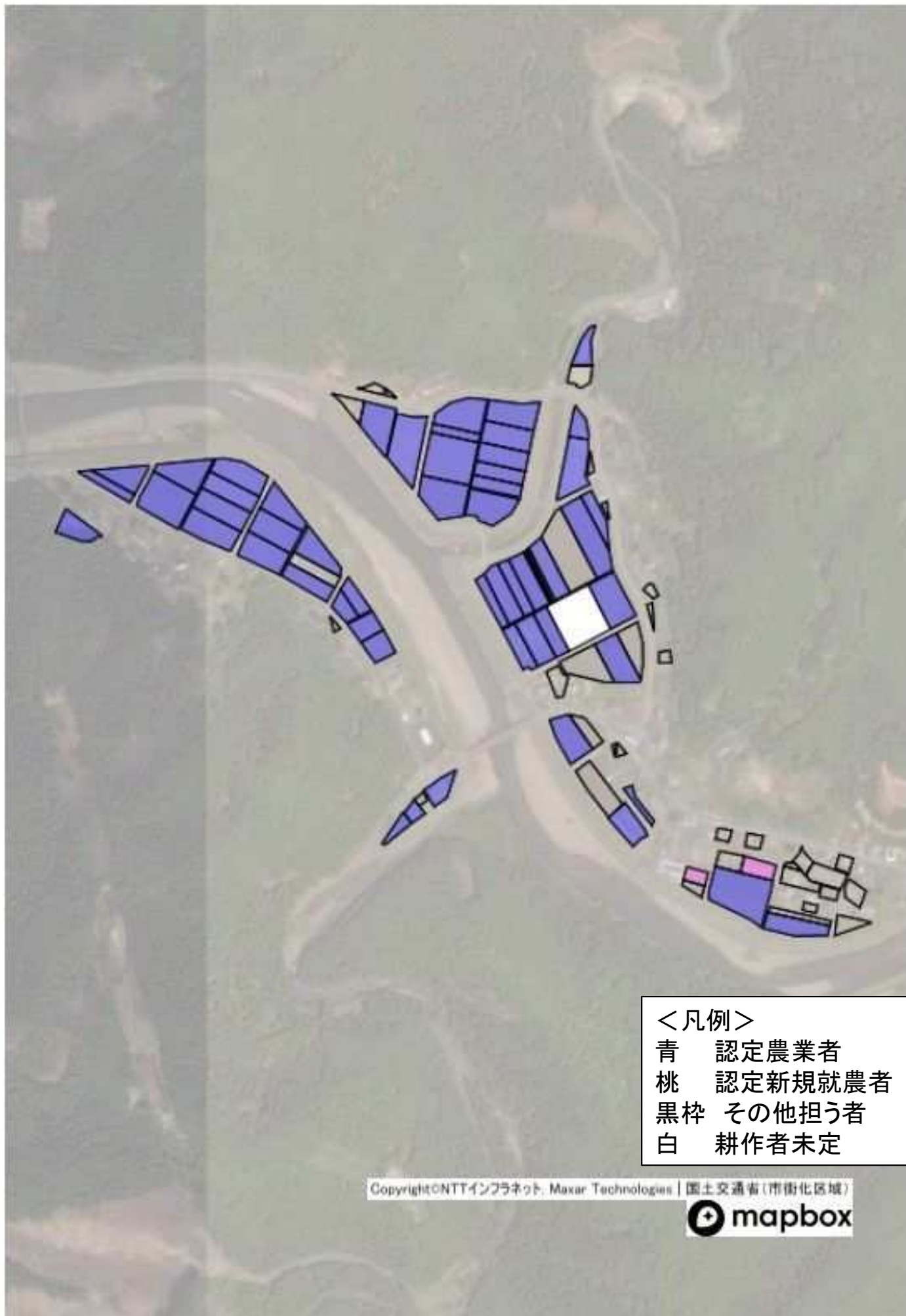

目標地図(明石)

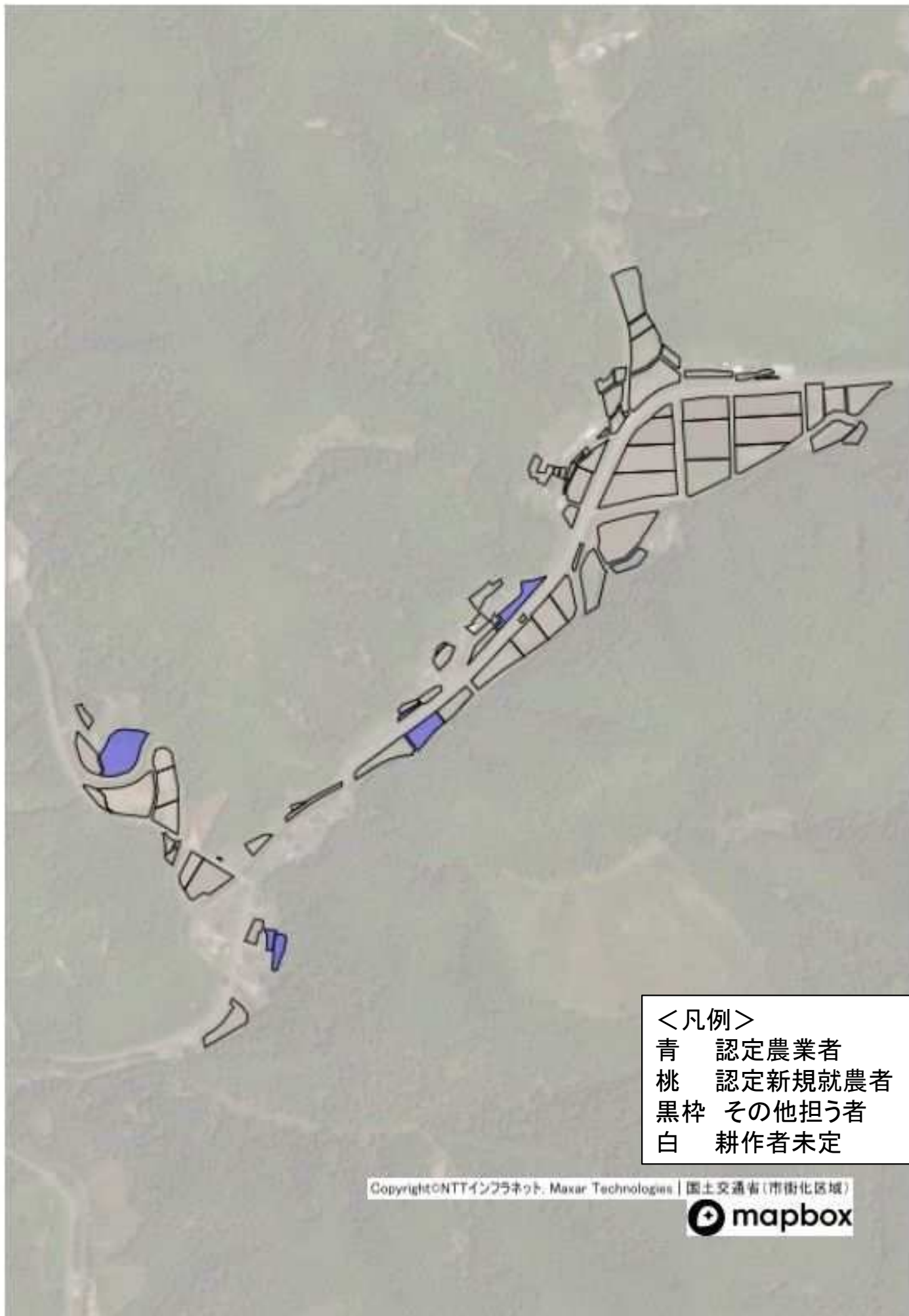

目標地図(上浮井・下浮井・粟生谷)

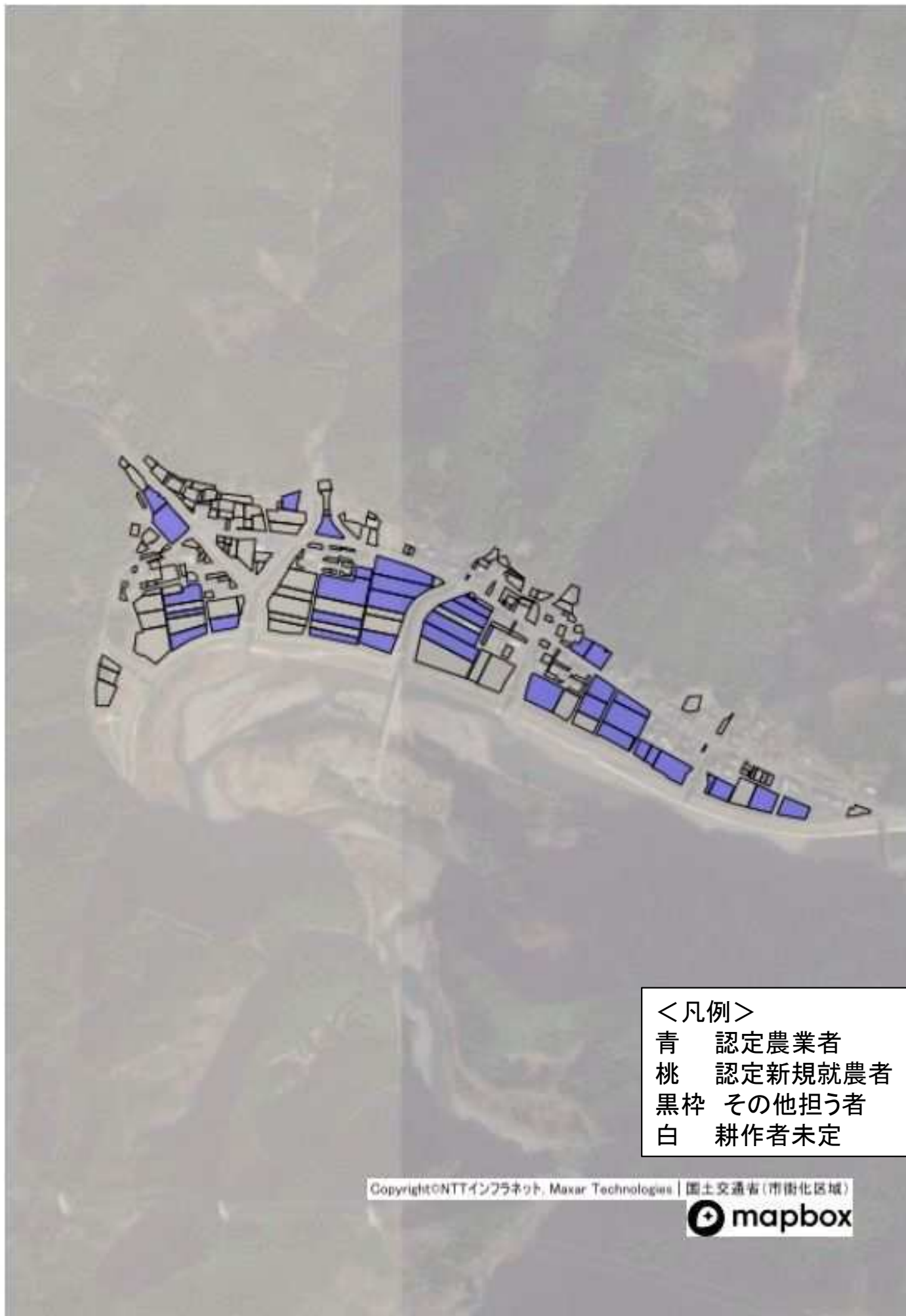

目標地図(広河原(杓子町))



目標地図(広河原(能見町))

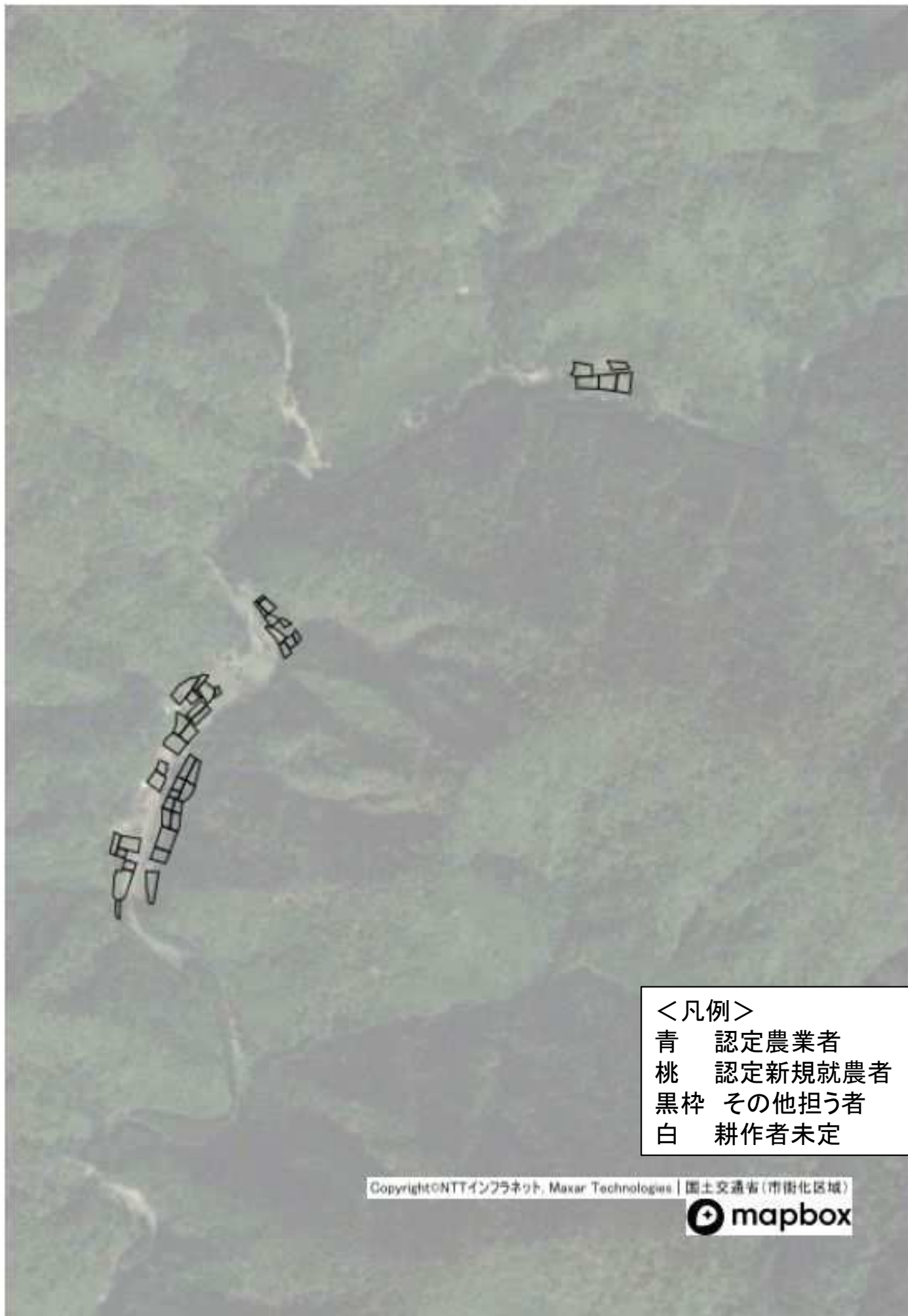

<凡例>

- 青 認定農業者
- 桃 認定新規就農者
- 黒枠 その他担う者
- 白 耕作者未定

Copyright©NTTインフラネット, Maxar Technologies | 国土交通省(市街化区域)

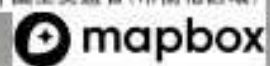

目標地図(広河原(菅原町))

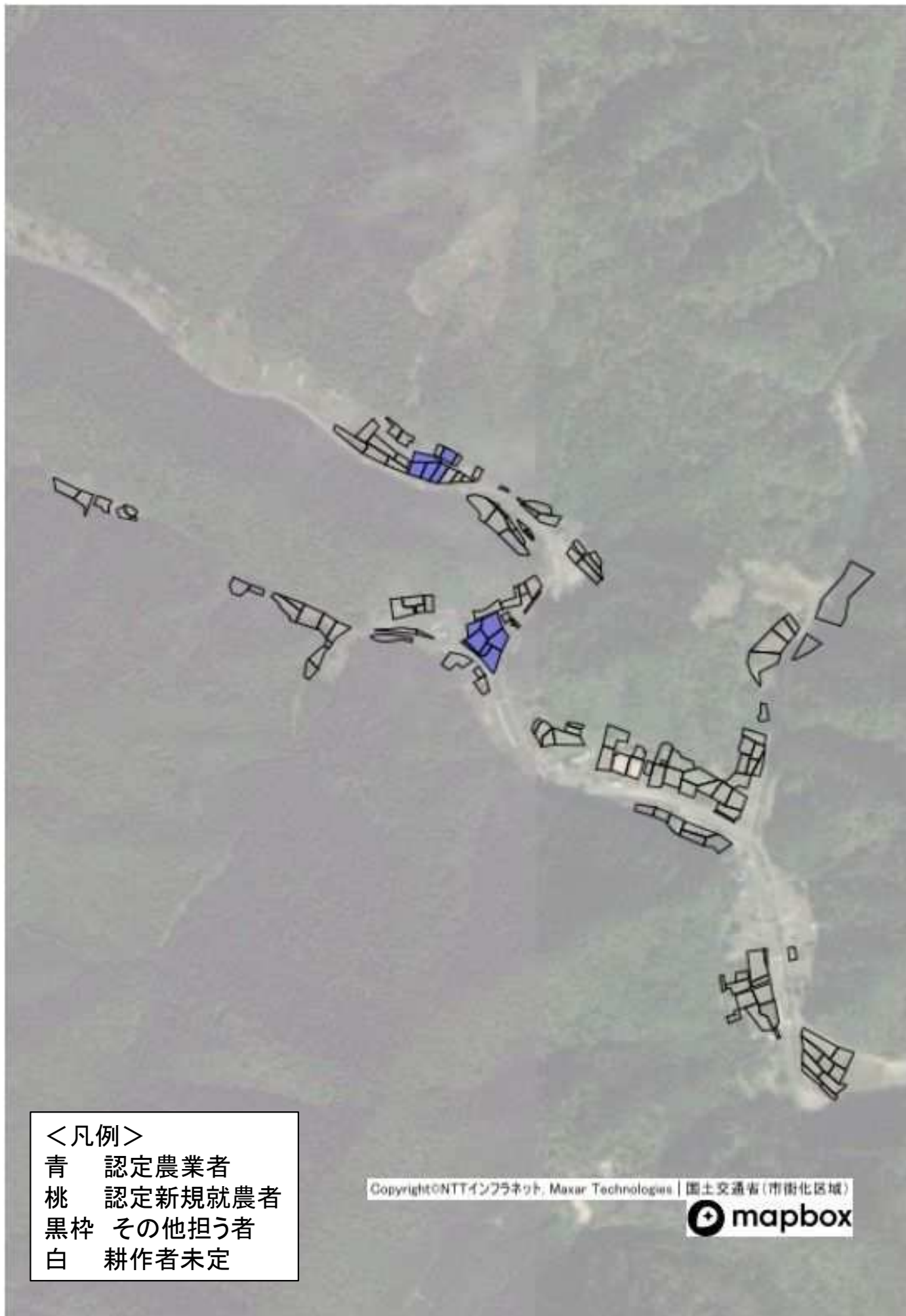

目標地図(広河原(尾花町))



<凡例>

- 青 認定農業者
- 桃 認定新規就農者
- 黒枠 その他担う者
- 白 耕作者未定

Copyright©NTTインフラネット, Maxar Technologies | 国土交通省(市街化区域)



目標地図(久多(上の町))



目標地図(久多(中の町))



目標地図(久多(下の町))



目標地図(久多(宮の町))

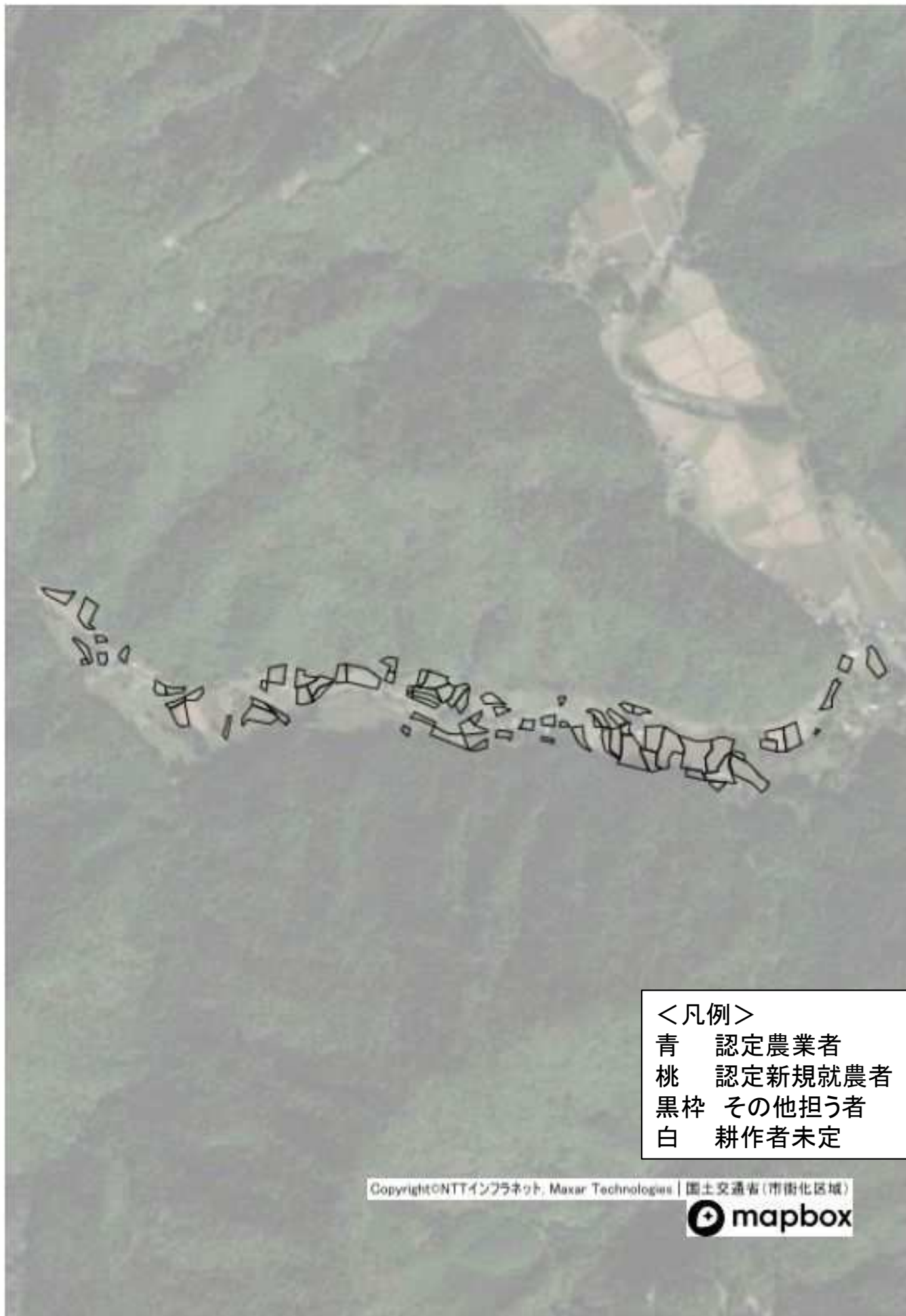

目標地図(久多(川合町))



目標地図(上黒田)

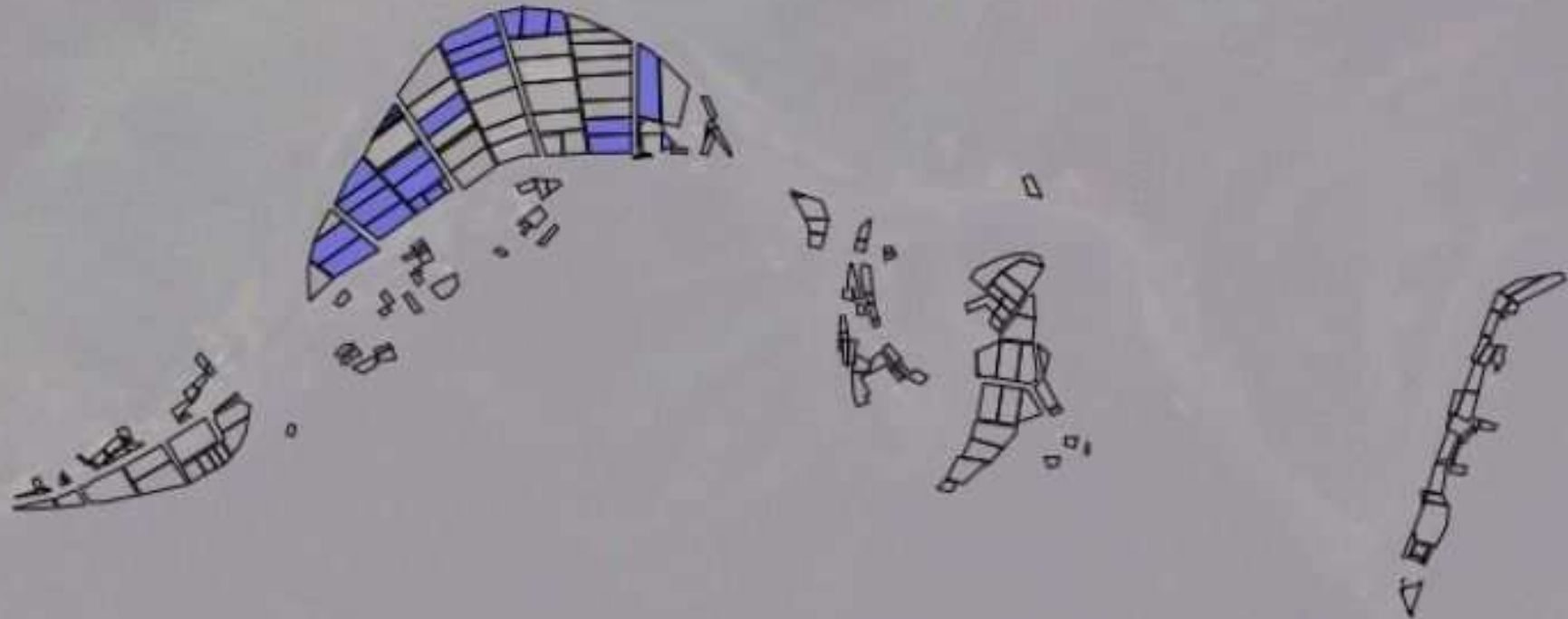

<凡例>

- 青 認定農業者
- 桃 認定新規就農者
- 黒枠 その他担う者
- 白 耕作者未定

Copyright©NTTインフラネット, Maxar Technologies

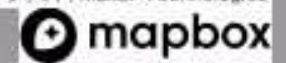

目標地図(井戸)



目標地図(筒江)

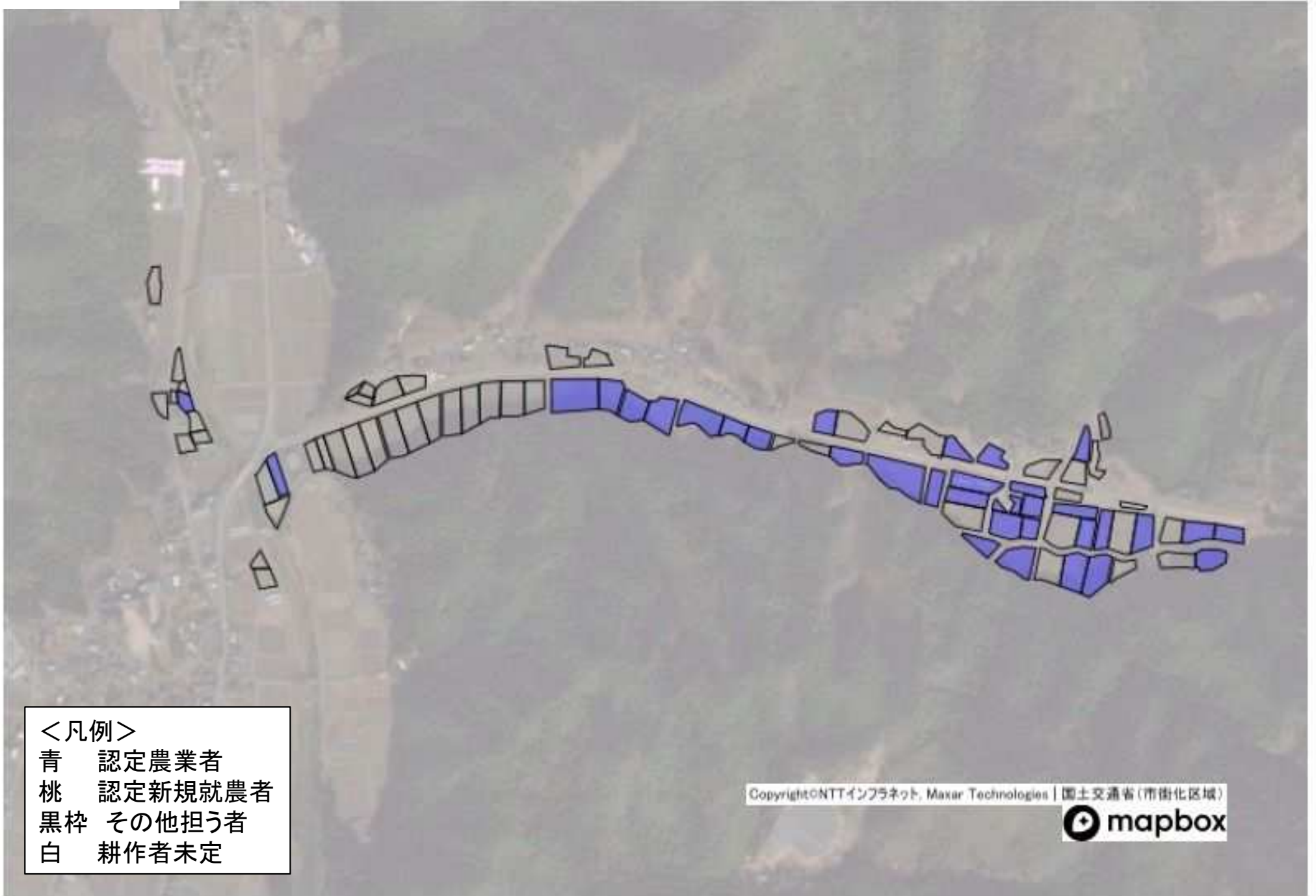

目標地図(田貫)



目標地図(下熊田)

