보고 싶고 알고 싶고 찾아가고 싶은

관광 지도
지하철&버스 나비

SDGs未来都市 京都
Kyoto City Bus & Subway
We support the Sustainable Development Goals

지하철·버스 1일 이용권의 저렴한 혜택 특전은 여기로▶

이 지도에는 다양한 관광 명소에 대한 주요 경로가 나와 있습니다.

지하철과 버스를 함께 이용하면 목적지까지 원활하게 이동 가능

지하철·버스 1일 이용권
성인 1,100엔 (아동: 절반 가격)

지하철&버스 나비에 게재된 지역에서 하루 동안 무제한 승차!

관광 특급버스에도 승차할 수 있습니다!

지하철&버스 나비 사용법

이 지도에서 원하는 장소를 찾아보십시오. 버스 번호를 확인하려면 해당 지역 버스 정류장을 찾아보십시오. 해당 지역의 주요 버스 정류장 정보가 필요한 경우 지도의 뒷면 범례를 확인하여 자세한 버스 번호를 확인하십시오.

교토시버스·지하철가이드

현위치에서 가까운 정류장·지하철역 찾기

실시간 버스 위치 및 혼잡도 안내

교토시 교통국, 2026년 3월 20일

흥미로운 5개 지역 지도

모든 정류장이 표기되어 있지는 않습니다.

킨카쿠지/키타노 지역

긴카쿠지사/오카자키 지역

기요미즈데라사/기온 지역

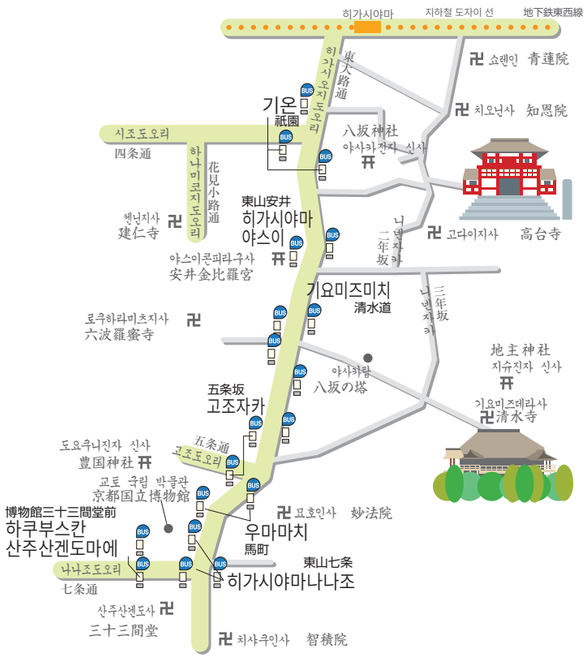

가와라마치/가라스마 지역

아라시야마 지역

시티 버스 타는 법

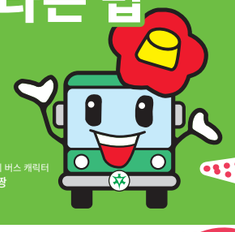

뒷문으로 승차하십시오. 운임은 **후불**입니다.

※현금, IC 카드 외에 지하철·버스 1일 이용권 등 각종 승차권으로도 이용하실 수 있습니다.
※QR코드, 신용카드의 터치 결제는 이용하실 수 없습니다.

고정 요금 지역
어른 230엔 어린이 120엔

토, 일, 공휴일 운행 관광 특급버스

EX100호 계통 **EX 100** 과 EX101호 계통 **EX 101** 은 **앞문으로** 승차하세요.
운임은 **선불입니다!**

운임
지하철·버스 1일 이용권으로 무제한 이용
○ 현금, IC카드도 이용 가능합니다. 1회 승차: 성인 500엔 아동 250엔
✕ 정기권, 회수권, 경로우대 승차증, 복지 승차증은 이용할 수 없습니다.

노선
EX100호 계통 **EX 100**: 교토에키마에 ← 고조자카 ← 기요미즈미치 ← 기온 → 헤이안진구마에 → 오카자키코엔 비주스칸 → 긴카쿠지미치 → 긴카쿠지마에
EX101호 계통 **EX 101**: 교토에키마에 → 고조자카
자세한 정보는 여기➡

다음 정류장에서 하차하시려면 버튼을 눌러주십시오.

다음 정류장이 버스 전면 전광판에 표시되거나 안내 방송이 나옵니다. 다음 정류장에서 하차하시려면 버튼을 눌러주십시오.

전광판 버튼

편리한 1일 이용권

발매 장소:
시티 버스 및 지하철 안내소, 정기권발매소, 지하철 각 역 창구

지하철과 버스를 잘 활용하여 이동시간을 단축!

지하철·버스 1일 이용권
1,100엔(아동: 절반 가격)
자세한 정보는 여기⬆

시티 버스 전 노선, 지하철 전 노선, 교토 버스※, 게이한 버스※, 서일본 JR버스※ 를 1일간 횟수 제한 없이 무제한 이용 가능합니다. 관광 특급버스에도 승차할 수 있습니다. ※일부 노선 제외

지하철 1일 이용권
800엔(아동: 절반 가격)

지하철 전 노선에 1일간 횟수 제한 없이 무제한 이용 가능 합니다.당일 이용하실 경우에는 발권기매표소에서도 구입 가능합니다.

지하철·버스 1일 이용권 사용 방법

첫 하차 시 요금함 카드삽입구에 1일 이용권을 넣으시면 됩니다. 카드 뒷면에 날짜가 인쇄되어 표시됩니다.

첫 하차 이후 운전기사에게 카드 이면의 날짜를 보여 주기만 하면 됩니다.

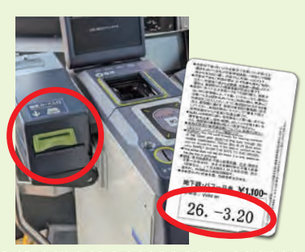

게이한 버스, 서일본 JR 버스를 처음 이용하실 때는 번거로우시겠지만, 유성펜으로 이용일을 기입하신 다음 운전기사에게 제시해 주시기 바랍니다.

IC 카드 사용법

요금함의 IC 카드 단말기에 터치하십시오.

33 버스처럼 흰색 배경에 검은 색 계통 번호 표시가 있는 고정 요금 지역 외에도 운행하는 **요금 변동**(정리권 이용) 버스는 **승차시** 와 **하차시** 에 2번 터치해야 합니다.

시티 버스·지하철에서 이용 가능한 IC카드

PiTaPa ICOCA Kitaca Suica PASMO manaca nimoca SUGOCA

※모바일 ICOCA, 모바일 Suica 등도 이용하실 수 있습니다.

지하철 타는 법

버스 승강시에는
- **1일 이용권**과 **승차권**은 자동개찰기의 삽입구에 넣어 주십시오.
- **IC 카드**는 IC 카드 단말기에 터치하십시오.

※QR코드, 신용카드의 터치 결제는 이용하실 수 없습니다.

시티 버스 및 지하철 정보

나비다이얼 0570-666-846

안내소	자세한 정보는 여기⬇
교통국	
교토역	
코토치카 교토	
기타오지	
가라스마오이케역	

교토버스 주식회사		
안내소	전화번호	안내 시간
교통영업소	075-871-7521	9:00~17:00 (주중에만 해당)

서일본 JR버스 주식회사		
안내소	전화번호	안내 시간
교토 영업소	075-672-2851	9:00~17:30

교토종합관광안내소		
안내소	전화번호	안내 시간
쿄나비	075-343-0548	8:30~19:00

분실물 문의

시티 버스, 지하철 차내에서의 분실물 문의처

시티 버스 【기타오지 안내소】	지하철 【가라스마오이케역 안내소】
075-493-0410 [7:30~19:30]	075-213-1650 [7:30~19:30]

잃어 버리신 당일에 한해 다음 장소에 문의하십시오. 번호를 잘 확인하신 후 전화하십시오.

시티 버스 차내에서의 분실물(당일만)			
니시가모 영업소	075-492-6941	우메즈 영업소	075-311-0997
가라스마 영업소	075-491-0430	라쿠사이 영업소	075-331-7821
긴린 출장소	075-771-5720	요코오지 영업소	075-601-9391
구조 영업소	075-691-0057		

지하철 차내에서의 분실물(당일만)			
가라스마선 다케다역	075-644-0989	도자이선 우즈마사 덴진가와역	075-881-8211

교토 관광 지하철 시티버스 승차 및 하차 요금표

S 지하철
K 지하철 가라스마 노선
T 지하철 도자이 노선
B 버스
E 교토 시티 버스
E 교토 버스
G 게이한 버스
➡ 환승
⬇ 하차

추천 경로

버스 경로 한정

토,일,공휴일 운행
EX100
EX101
102
105
58

목적지 / 주요 근처역, 정류소	주요터미널		기요미즈데라, 기온, 오카자키, 긴카쿠지 방면					니조조, 킨카쿠지 방면		아라시야마 지역	그 외 지역	
	A 교토역	B 시조카와라마치	C 산주산겐도, 교토국립박물관	D 기요미즈데라	E 기온, 야사카진자	F 헤이안진구	G 긴카쿠지	H 니조조	I 킨카쿠지	J 아라시야마 지역	K 오하라	L 다이고지
현재장소 / 주요 근처역, 정류소	S교토역 B교토에키마에, 교토에키 하치조구치	B시조카와라마치	B하쿠부츠칸산주산겐도마에 (또는 히가시야마나나조)	B고조자카 (또는 키요미즈미치)	B기온	S히가시야마역 B오카자키코엔 비주츠칸, 헤이안진구마에 등	B긴카쿠지미치 (또는 긴카쿠지마에)	S니조조마에역 B니조조마에(또는 호리카와마루타마치)	B킨카쿠지미치	B아라시야마, 아라시야마텐류지마에 (란덴아라시야마에키) 등	B오하라	S다이고역 B다이고지
주요터미널 / A 교토역 S교토역 B교토에키마에		B105, 4, 5, 7, 58, 205	B106, 86, 206, 208	EX100, EX101, 106, 86, 206	EX100, 106, 58, 86, 206	K가라스마오이케➡T히가시야마 / EX100, 105, 5, 86	⬇K이마데가와➡B102, 203 / EX100, 105, 5, 7	K가라스마오이케➡T니조조마에	⬇K키타오지➡B102, 204, 205, 25	K가라스마오이케➡T 우즈마사텐진가와➡B11, B73, 76등 / B28, B73, 76등	⬇K코쿠사이카이칸B特16, 特17, 19 / B17, 特17	K가라스마오이케➡T다이고 / B301(교토에키 하치조구치 출발)
주요터미널 / B 시조카와라마치 B시조카와라마치	B105, 4, 5, 7, 58, 205		B58, 207	B58, 207	B46, 58, 201, 203, 207등	B105, 5, 32, 46	B105, 5, 7, 32, 203	B3, 4, 5, 7, 32, 205등⬇ 교토시야쿠쇼마에➡T니조조마에 / B12	B12, 59, 205	B3, 4, 5, 7, 32, 205등⬇ 교토시야쿠쇼마에➡T 우즈마사텐진가와➡B11, B73, 76등 / B11, B63, 66	B3, 11, 12, 32, 46, 201, 203, 207, 등 ⬇시조가라스마(지하철 시조역)➡K 코쿠사이카이칸➡B特16, 特17, 19 / B特16, 17, 特17	B3, 4, 5, 7, 32, 205등⬇ 교토시야쿠쇼마에➡T다이고
기요미즈데라, 기온, 오카자키, 긴카쿠지 방면 / C 산주산겐도마에, B하쿠부츠칸산주산겐도마에 (또는 히가시야마나나조)	B106, 58, 86, 206, 208	B58, 207		B106, 58, 86, 202, 206, 207	B106, 58, 86, 202, 206, 207	B202, 206	B202, 206, 86등⬇ 기온➡B203, EX100	B86, 106, 206, 208⬇ 교토에키마에➡K가라스마오이케➡T니조조마에	B86, 106, 206, 208⬇ 교토에키마에➡K가라스마오이케➡T 우즈마사텐진가와➡B11, B73, 76등	B86, 106, 206, 208⬇ 교토에키마에➡K가라스마오이케➡T 우즈마사텐진가와➡B11, B73, 76등 / B206⬇ 타카노바시히가시즈메➡B特16, 17, 特17	B86, 106, 206, 208⬇ 교토에키마에➡K코쿠사이카이칸➡B特16, 特17, 19 / B206⬇ 타카노바시히가시즈메➡B特16, 17, 特17	B86, 106, 206, 206⬇ 히가시야마산조(지하철 히가시야마역)➡T다이고
기요미즈데라, 기온, 오카자키, 긴카쿠지 방면 / D 기요미즈데라 B고조자카 (또는 키요미즈미치)	B58, 80, 207	B58, 80, 207	B106, 58, 86, 202, 206, 207		B100, 106, 58, 80, 86, 202, 206, 207 등	B100, 202, 206	B100 (또는B202, 206, 86, 106등 ⬇기온➡B203)	B86, 106, 202, 206⬇ 히가시야마산조 (지하철 히가시야마역)➡T니조조마에 / B202	B86, 106, 202, 206⬇ 히가시야마산조 (지하철 히가시야마역)➡T가라스마오이케➡K키타오지➡B102, 204, 205, 25 / B206⬇ 라쿠호쿠코코마에➡B204, 205	B86, 106, 202, 206⬇ 히가시야마산조 (지하철 히가시야마역)➡T 우즈마사텐진가와➡B11, B73, 76등 / B202⬇ 센본마루타마치➡B93, B63, 66	B202⬇ 가라스마마루타마치(지하철 마루타마치) ➡K코쿠사이카이칸➡B特16, 特17, 19 / B206⬇ 타카노바시히가시즈메➡B特16, 17, 特17	B86, 106, 202, 206⬇ 히가시야마산조(지하철 히가시야마역)➡T다이고
기요미즈데라, 기온, 오카자키, 긴카쿠지 방면 / E 기온, 야사카진자 B기온	B100, 106, 58, 86, 206(또는 B58⬇ 교토에키 하치조구치 아반티마에)	B12, 31, 46, 58, 201, 203, 207등	B106, 58, 86, 202, 206, 207	B100, 106, 58, 86, 202, 206, 207등		B100, 46, 202, 206	B100, 203	B86, 106, 202, 206⬇ 히가시야마산조 (지하철 히가시야마역)➡T니조조마에 / B12, 202	B86, 106, 202, 206⬇ 히가시야마산조 (지하철 히가시야마역)➡T가라스마오이케➡K키타오지➡B102, 204, 205, 25 / B206⬇ 라쿠호쿠코코마에➡B204, 205	B86, 106, 202, 206⬇ 히가시야마산조 (지하철 히가시야마역)➡T 우즈마사텐진가와➡B11, B73, 76등 / B202⬇ 센본마루타마치➡B93, B63, 66	B12, 31, 46, 58, 201, 203, 207⬇ 시조가라스마(지하철 시조역)➡K 코쿠사이카이칸➡B特16, 特17, 19 / B206⬇ 타카노바시히가시즈메➡B特16, 17, 特17	B86, 106, 202, 206등⬇ 히가시야마산조(지하철 히가시야마역)➡T다이고
기요미즈데라, 기온, 오카자키, 긴카쿠지 방면 / F 헤이안진구 S히가시야마역 B오카자키코엔 비주츠칸, 헤이안진구마에 등	T가라스마오이케➡K교토 / B100, 105, 5	B105, 5, 32, 46	B202, 206	B100, 202, 206	B100, 46, 202, 206		B100, 105, 5, 32	T히가시야마➡T니조조마에	T가라스마오이케➡K키타오지➡B102, 204, 205, 25 / B204	⬇T우즈마사텐진가와➡B11, B73, 76등 / B93	T가라스마오이케➡K 코쿠사이카이칸➡B特16, 特17, 19 / B206⬇ 타카노바시히가시즈메➡B特16, 17, 特17	T히가시야마➡T다이고
기요미즈데라, 기온, 오카자키, 긴카쿠지 방면 / G 긴카쿠지 B긴카쿠지미치 (또는 긴카쿠지마에)	B102, 203⬇ 가라스마이마데가와 (지하철 이마데가와역)➡K교토 / B100, 105, 5, 7	B105, 5, 7, 32, 203	B203⬇ 히가시야마나조, 오카자키코엔구치➡B202, 206	B100 (또는B203⬇ 히가시야마나조, 오카자키코엔구치 ➡B202, 206)	B100, 203	B100, 105, 5, 32		B204	B102, 204	B32등⬇ 킨린샤코마에➡B93	B5⬇ 하나조노바시➡B特16, 17, 特17	B105, 5, 203⬇ 히가시야마산조 (지하철 히가시야마역)➡T다이고
니조조, 킨카쿠지 방면 / H 니조조 S니조조마에역 B니조조마에	T가라스마오이케➡K교토	⬇T교토시야쿠쇼마에➡B3, 4, 5, 7, 205등 / B12	T가라스마오이케➡K교토➡B86, 106, 206, 208 / B202	⬇T히가시야마➡B202, 206 / B202	⬇T히가시야마➡B202, 206등 / B12, 202	T니조조마에➡T히가시야마	B204		⬇T니시오지오이케➡B205, 25 / B12	⬇T우즈마사텐진가와➡B11, B73, 76등	T가라스마오이케➡K 코쿠사이카이칸➡B特16, 特17, 19	T니조조마에➡T다이고
니조조, 킨카쿠지 방면 / I 킨카쿠지 B킨카쿠지미치	B102, 204, 205, 25⬇ 키타오지 버스터미널➡K교토	B12, 59, 205	B102, 204, 205, 25⬇ 키타오지 버스터미널➡K교토➡B86, 106, 206, 208	B102, 204, 205, 25⬇ 키타오지 버스터미널➡B206	B102, 204, 205, 25⬇ 키타오지 버스터미널➡B206	B205, 25⬇ 니시오지오이케➡T 가시야마 / B204⬇ 오카자키미치	B102, 204	B205, 25⬇ 니시오지오이케➡T 니조조마에 / B12		B204, 205, 25⬇ 니시노쿄엔마치(JR 엔마치역)➡B93, B63, 66	B204⬇ 타카노바시히가시즈메➡B特16, 17, 特17	B205, 25⬇ 니시오지오이케➡T 다이고
아라시야마 지역 / J 아라시야마, 텐류지 B아라시야마, 아라시야마텐류지마에 (란덴아라시야마에키) 등	B11, B73, 76등 (토, 일, 공휴일의 11번만 스미노쿠라초 승차)⬇ 우즈마사텐진가와에키마에➡T가라스마오이케➡K교토 / B28, B73, 76등	B11, B73, 76등(토, 일, 공휴일의 11번만 스미노쿠라초 승차)⬇ 우즈마사텐진가와에키마에➡T교토시야쿠쇼마에➡B3, 4, 5, 7, 32, 205등 / B11, B63, 66등(토, 일, 공휴일의 11번만 스미노쿠라초 승차)	B11, B73, 76등 (토, 일, 공휴일의 11번만 스미노쿠라초 승차)⬇ 우즈마사텐진가와에키마에➡T가라스마오이케➡K교토➡B86, 106, 206, 208	B11, B73, 76등 (토, 일, 공휴일의 11번만 스미노쿠라초 승차)⬇ 우즈마사텐진가와에키마에➡T히가시야마➡B202, 206 / B93⬇ 쿠마노진자마에➡B202, 206	B11, B73, 76등 (토, 일, 공휴일의 11번만 스미노쿠라초 승차)⬇ 우즈마사텐진가와에키마에➡T히가시야마➡B202, 206 등 / B93⬇ 쿠마노진자마에➡B202, 206	B11, B73, 76등 (토, 일, 공휴일의 11번만 스미노쿠라초 승차)⬇ 우즈마사텐진가와에키마에➡T히가시야마 / B93⬇ 오카자키미치	B11, B73, 76등 (토, 일, 공휴일의 11번만 스미노쿠라초 승차))⬇ 우즈마사텐진가와에키마에➡T 히가시야마 / B105, 5, 203	B93, B63, 66등⬇ 니시노쿄엔마치 (JR엔마치역)➡B204, 205, 25 / B11⬇ 야마고에니카초➡B59		B11, B73, 76등 (토, 일, 공휴일의 11번만 스미노쿠라초 승차)⬇ 우즈마사텐진가와에키마에➡T가라스마오이케➡K코쿠사이카이칸➡B特16, 17, 19	B11, B73, 76등 (토, 일, 공휴일의 11번만 스미노쿠라초 승차)⬇ 우즈마사텐진가와에키마에➡T 가라스마오이케 다이고
그 외 지역 / K 오하라 B오하라	B特16, 特17, 19⬇ 코쿠사이카이칸에키마에➡K교토 / B17, 特17	B特16, 特17, 19⬇ 코쿠사이카이칸에키마에➡K시조➡B3, 5, 11, 12, 32, 46, 201, 203, 207등 / B17, 特17	B特16, 特17, 19⬇ 코쿠사이카이칸에키마에➡K교토➡B86, 106, 206, 208 / B特16, 17, 特17⬇ 타카노바시히가시즈메➡B206	B特16, 特17, 19⬇ 코쿠사이카이칸마에➡K무루타마치➡B202 / B特16, 17, 特17⬇ 타카노바시히가시즈메➡B206	B特16, 特17, 19⬇ 코쿠사이카이칸마에➡K시조➡B46, 201, 203, 207 등 / B特16, 17, 特17⬇ 타카노바시히가시즈메➡B206	B特16, 特17, 19⬇ 코쿠사이카이칸마에➡K가라스마오이케➡T히가시야마 / B特16, 17, 特17, 19⬇ 하나조노바시➡B5	B特16, 特17, 19⬇ 코쿠사이카이칸마에➡⬇K이마데가와➡B102, 203 / B特16, 17, 特17, 19⬇ 하나조노바시➡B5	B特16, 特17, 19⬇ 코쿠사이카이칸마에➡K가라스마오이케➡T니조조마에	B特16, 特17, 19⬇ 코쿠사이카이칸마에➡K키타오지➡B102, 204, 205, 25 / B16, 17⬇ 타카노바시히가시즈메➡B204	B特16, 特17, 19⬇ 코쿠사이카이칸마에➡K가라스마오이케➡T 우즈마사텐진가와➡B11 B73, 76등		B特16, 特17, 19⬇ 코쿠사이카이칸마에➡K가라스마오이케➡T다이고
그 외 지역 / L 다이고지 S다이고역 B다이고지	T가라스마오이케➡K교토 / B301	⬇T교토시야쿠쇼마에➡B3, 4, 5, 7, 205등	⬇T히가시야마➡B202, 206	⬇T히가시야마➡B202, 206	⬇T히가시야마➡B202, 206	T다이고➡T히가시야마	⬇T히가시야마➡B105, 5, 203	T다이고➡T니조조마에	T가라스마오이케➡K키타오지➡B102, 204, 205, 25	⬇T우즈마사텐진가와➡B11, B73, 76등	T가라스마오이케➡K 코쿠사이카이칸➡B特16, 特17, 19	