

お知らせ

問=問い合わせ、申=申し込み



北区役所 紫野東御所田町33-1

☎ 432-1181 (代表) Fax 432-0388

開庁 午前8時30分～午後5時
(土・日・祝日、年末年始を除く)

ご来庁の際は、環境にやさしい公共交通機関で！



相談(無料)

①弁護士による法律相談(要事前予約)

日時 毎週水曜日(祝日・年末年始除く)午後1時15分～3時15分(相談時間:相談者1組につき20分)
予約方法 相談日の週の月曜日～水曜日の午前8時30分～午後5時(水曜日は午後2時30分まで)に、地域力推進室までお電話または来庁にてご予約を。
*閉庁日を除く
定員 12人(先着順で定員になり次第受付終了)
問 地域力推進室広聴担当 ☎432-1208

②行政書士会による相談(予約不要)

日時 5月23日(木)午後2時～4時
問 京都府行政書士会第4支部事務局 ☎762-0505

③空き家相談員による不動産(空き家等)相談窓口(予約不要)

日時 6月6日(木)午後1時30分～4時
問 都市計画局まち再生・創造推進室空き家対策担当 ☎222-3503
*①～③の場所は、いずれも区役所3階会議室

④こころの健康相談(予約不要)

精神科医師と精神保健福祉相談員が相談をお受けします。ひきこもりについての相談もできます。
日時 第1～4木曜日 午後1時30分～3時
場所 区役所西庁舎2階 相談室
問 障害保健福祉課 ☎432-1285



保健・福祉

国民健康保険からのお知らせ

保険料の納め忘れにご注意ください
保険料を滞納されていると…
・延滞金をお納めいただくことになります。
・給与・預(貯)金等の財産を差し押さえることがあります。
問 保険年金課徴収推進担当 ☎432-1265

京都市戦没者追悼式

先の大戦で犠牲になられた方々を心から追悼するとともに、世界の恒久平和を願い、戦没者追悼式を行います。
日時 6月14日(金)午後2時～3時
場所 ロームシアター京都 サウスホール
(左京区岡崎最勝寺町)
参列者遺族の範囲 戦没者の配偶者並びに父母、子、兄弟姉妹、孫、その他三親等内親族及びその配偶者、その他親族等で特に希望する方

申 5月15日(水)から5月29日(水)まで(当日の入場に必要な整理券を配布します)
問 生活福祉課 ☎432-1309

精神障害者 家族懇談会のご案内

「接し方が分からない」、「ほかの家族はどうしているの?」など、集まってお話ししてみませんか?
*精神科医師も参加します。
日時 5月28日(火)午後1時30分～3時
場所 区役所西庁舎2階 講堂
申 5月22日(水)までに下記の問い合わせ先まで
問 障害保健福祉課 ☎432-1285



その他

平成31年度市・府民税の証明書の発行は、6月3日(月)から

請求の際には、必要な証明書の種類、提出先等を十分ご確認ください。また、ご来庁の際には、本人確認書類(運転免許証、パスポート、マイナンバーカード等)をご持参ください。
問 市民窓口課 ☎432-1249
質量計(はかり)定期検査のお知らせ
取引証明に使用される質量計は、公正な取引が確保されるよう、2年に1回の定期検査を受けなければなりません。
下記の日程で、指定定期検査機関がひょう量500キログラム以下の質量計の検査を行いますので、受検をお願いします(家庭用のヘルスメーター、キッチンスケールなどは対象外)。

月	日	場所
5月	27日(月)	大宮小学校
	28日(火)	鷹鷹小学校*
	30日(木)	元町小学校*
	31日(金)	紫野小学校
6月	3日(月)	柊野小学校
	4日(火)	上賀茂小学校
	6日(木)	柏野小学校*
	7日(金)	大將軍小学校*
	11日(火)	紫竹小学校
	12日(水)	待鳳小学校
	13日(木)	鳳徳小学校
	14日(金)	金閣小学校*
	17日(月)	衣笠小学校*
	18日(火)	紫明小学校

時間はいずれも、午前10時～午後2時30分
(※の場所は、午前10時～午後2時)
問 京都府計量協会 ☎415-3166

京都ホンデリングを実施します

不要になった書籍等をご寄贈ください
書籍等(ISBNのついた本や規格品番のついたCD等に限る)の売却代金が、(公社)京都犯罪被害者支援センターに寄付され、犯罪被害者の支援活動に役立てられます。
期間 5月21日(火)～27日(月)
窓口 くらし安全推進課、消費生活総合センター、ウィングス京都、各区役所・支所
*窓口によって実施日等が異なります。
問 文化市民局くらし安全推進部くらし安全推進課 ☎222-3193

北区の子ども食堂一覧

北区内の子ども食堂の開催日時、場所をホームページにて公開中。
こちらのQRコードからご覧ください。
問 子どもはぐくみ室子育て相談担当 ☎432-1454



北青少年活動センター

紫野西御所田町56 北区役所西庁舎3階
☎451-6700 Fax451-6702 休館日 毎週水曜日
開館 平日・土:午前10時～午後9時
日・祝:午前10時～午後6時

自習室あります!(無料)

青少年の皆様向けに自習室を開放しています。
詳しくは、(北青少年活動センター)検索で検索。



北図書館

紫野雲林院町44-1 市バス「大徳寺前」または「北大路堀川」
☎492-8810 Fax491-5033 休館日 毎週火曜日
開館 平日:午前9時30分～午後7時30分
土・日・祝:午前9時30分～午後5時

- ①お楽しみ会 5月25日(土)
②赤ちゃん絵本読み聞かせ会 6月3日(月)
③小さなお話の会 5月20日(月)、6月17日(月)
*いずれも午前11時から(無料・申込不要)
■コーナー別展示図書

コーナー	期間	5/16～5/31	6/1～6/15
絵本ミニ展示	みどりのえほん	どうぶつ大集合!	
ミニ展示①	憲法	環境	
ミニ展示②	言葉	エコくらし	
児童ミニ展示	科学の世界	生き物	

移動図書館「こじか号」巡回(☎801-4196)

月日	時間	場所
6/6(木)	午前10時～10時40分	岩戸落葉神社氏子会館
	午前11時～11時40分	中川出張所前
6/13(木)	午前10時～10時40分	雲ヶ畑小・中学校
	午前11時20分～11時50分	大宮小学校
	午後1時～1時30分	原谷苑東門前



市政情報総合案内コールセンター 午前8時～午後9時(年中無休)
京都いつでもコール
みなここ こよほここ
☎661-3755 FAX 661-5855
*番号のお間違いがないようご注意ください
Eメール (ホームページから) 京都いつでもコール 検索

ご存知ですか? 地域の身近な相談相手

福祉に関するお悩みを抱えていませんか?
民生児童委員や老人福祉員は、生活の困りごとを抱える方や一人暮らしの高齢者の身近な相談相手です。一人で悩まず、お気軽にご相談を。各地域の委員については、お問い合わせください。

問合せ

☎432-13306 健康長寿推進課 地域支援担当



ごみ減量の取組をサポート! ~助成団体の登録を受付中~

皆様の活動に助成金を支給しています。
ごみの少ない、きれいなまちを共に目指しましょう。

	コミュニティ回収	使用済 てんぷら油回収	落ち葉等 堆肥化活動
対象	10世帯以上で、古紙類・古着類などの資源物を定期的かつ継続的に回収する ①住民団体 ②マンションの所有者・管理会社	家庭から排出される使用済 てんぷら油を定期的に回収する団体・個人	堆肥化の活動を行う概ね10世帯以上が参加する団体(法人を除く) *新規団体(全市で7件)
助成金額(年間)	①住民団体 上限15,000円 ②マンションの所有者・管理会社 マンションの1棟目は15,000円、以降1棟増えるごとに5,000円ずつ加算(上限50,000円) *開始月により異なる。	基本額 5,000円 *開始月・回収拠点数により異なる。	初年度 上限50,000円 2年目・3年目 上限10,000円
問合せ	北エコまちステーション ☎366-0155 (コミュニティ回収②は、まち美化推進課 ☎213-4960)		

不要になった子ども服、絵本をお譲りください

～「ニコニコ北っ子 子ども服リユース☆」事業～

ご家庭で不要になった子ども服や絵本は北区役所等へ。区内で実施するイベント等(詳細は、決まり次第お知らせします)で、必要なお家庭に無償でお譲りします。子育てや環境にやさしいまちづくりに、ぜひご協力ください!

期 間 10月31日(木)まで
回収場所 北区内の児童館、洛北幼稚園、白い鳩保育園、楽只保育所、子どもはぐくみ室、北エコまちステーション
対 象 ・子ども服(新生児用～160cmのもの、かつ、洗濯済みで使用可能なもの)
・絵本(落丁のないもの)
問合せ 子どもはぐくみ室子育て相談担当 ☎432-1454
北エコまちステーション ☎366-0155



児童館・学童保育所まつり ~つながれ えがおのわ~

無料 申込不要

一日楽しめる内容が盛りだくさん! ゆるキャラも登場!
親子連れでお気軽にお越しください!

日 時 5月25日(土)午前10時～午後3時
場 所 島津アリーナ京都(府立体育館)
内 容 ●飛ばしてジェット、空気砲などの工作コーナー
●トランポリンなどのあそびコーナー
●乳幼児コーナー ●児童館の子どもたちによるステージ発表
問合せ 市児童館学童連盟 ☎682-6260



平成31年度 北区運営方針を策定

今年度、北区役所が重点的に取り組む項目を掲載した「北区運営方針」。区役所で配布しているほか、ホームページでもご覧いただけます。

重点方針

- ① まちづくりの根幹となる「地域コミュニティの活性化」
- ② みんなでつくる「安心安全なまちづくり」
- ③ 地域で子どもを見守り、子育てで大人も育つ「はぐくみ文化の創造」
- ④ 幅広い世代を対象にした「健康長寿のまち・北区」の推進
- ⑤ 区民ぐるみで進める「文化を基軸にしたまちづくり」
- ⑥ 「働き方改革」による職員力の向上と質の高いサービスの提供



【主な取組】 船岡山を活かした魅力スポットの創出

歴史的・文化的資源を有する船岡山やその周辺エリアが地域の皆様はもちろん、観光客の方々にも親しまれるよう「インターバル徒歩」の看板設置や周遊ツアーづくり等に、地域のお声をいただきながら取り組みます。

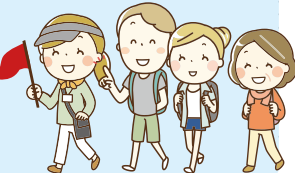

問合せ 地域力推進室企画担当 ☎432-1199

「子ども食堂」ってどんなところ??

最近よく耳にする「子ども食堂」。どんなところ? 北区にもあるの? 北区の「子ども食堂」特集第6弾! 今回は金閣学区にある「原谷の子どもカフェ」をご紹介します。



「原谷の子どもカフェ」からのメッセージ

「子どもの居場所づくりが私の夢!」長年にわたり、障がい者雇用に寄与してこられた土井さん(就労継続支援A型ソラシド)が、そう語られたことが開設のきっかけ。社会福祉法人七野会など、多くの方々にご協力を得ることで、昨年10月にオープンしました。
ある日のメニューは、カフェのようなおしゃれで季節感のある9品プレート(写真のとおり)。「どんな食材?」「どんな調理方法?」など、お客さん同士の会話が弾みます。また、苦手なもの、初めてのものを食べようとする子どもたちの姿も。
食後には、自由に、そして創造的、主体的に「遊び」ができるような工夫もあるほか、学生ボランティアさんが宿題をサポート。「食」「学」「遊」を通して、子どもたちと繋がることができる場所として、地域の皆様と共に発展させていけたらと思っています。お母さんたちが「語」る場所もご用意!
今回は6月5日に開催します。

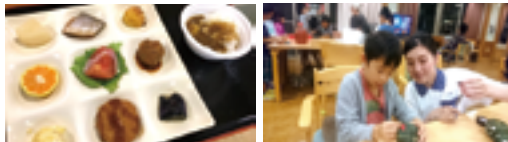

日 時 毎月第1水曜日 午後4時～7時 費 用 子ども:無料、大人:300円
場 所 北区大北山長谷町5-36 問合せ ライブリーきぬかけ ☎466-5066
ライブリーきぬかけ1階

紫野小学校と楽只小学校が統合

地域と保護者の皆様がより良い教育環境の実現を祈念し、4月3日に統合式を開催(約400名が参列)。児童代表が「お互いを思い、力を合わせ、素晴らしい学校をつくっていきたい」と力強く誓いの言葉を述べました。
北区で初めての統合校となる紫野小学校が、新たな歴史をスタートさせ、子どもたちの明るい未来を切り拓きます。



問合せ 教育委員会学校統合推進室 ☎371-2009

京都市は「地域コミュニティ活性化推進条例」を制定して、自治会・町内会を中心とする地域コミュニティを応援しています。

