京都市　公園 街路樹　配置図

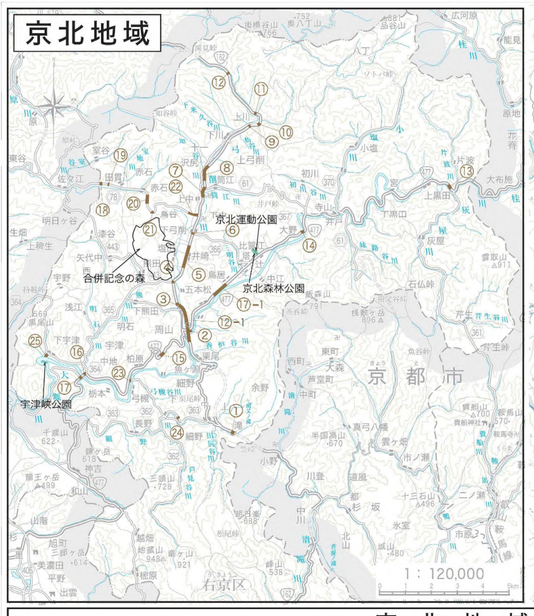

京北地域

国道162号	① 細野ロードパーク	② 京北出張所前	③ 周山バイパス北口	④ 出口橋	⑤ 井崎・下弓削	⑥ 弓削	⑦ 簡江ロードパーク	⑧ 佐平治橋	⑨ 上弓削イチムジバーキング	⑩ 千谷橋	⑪ 上弓削ロードパーク	⑫ 上弓削	⑫-1 周山バイパス
	サクラ,モミジ ササキクヅジ 他	ダイスギ ヒラドツツジ	ヒラドツツジ	ケヤキ,シダレザクラ モクレン,ササキクヅジ	モミジバフウ,ナルスベリ シモツツジ他	ダイスギ ササキクヅジ	ソメイヨシノ,モミジ,ナルスベリ,コキヤツギ他	モミジ,ホイスギ,ダイモクヅジ 類	モミジ,カツラギ ササキクヅジ	ササキクヅジ	ハクモクレン,コブシ アメリカヒロウ ササキクヅジ 他	ダイスギ	モミジバフウ ナルスベリ

国道477号	⑬ 上黒田	⑭ 晨渡橋	⑮ 馬ヶ背峠	⑯ 日吉橋東詰	⑰ 中地ロードパーク	⑰-1 国道477号東野付近
	ムクゲ	シダレザクラ,コブシ ササキクヅジ	ソメイヨシノ,モミジ,イタヤカエデ,コブシ,マツザ他	ヤマザクラ,モミジ シラカシ,モクレン	ヤマザクラ,モミジ ヤマザクラ他	ドウダンツツジ アセビ

主要地方道78号 左ヶ江下中線	⑱ 田貫境	⑲ 田貫休憩所	⑳ 田貫ロードパーク	㉑ 船越峠	㉒ 菩提樹通
	ダイスギ,サクラ	ソメイヨシノ,モミジ	モミジ,ナルスベリ コブシ,マツザ他	ムクゲ 他	ボダイジュ ササキクヅジ 他

一般府道362号 受宮寺槻線	㉓ 弓槻橋
	ヤマボウシ ササキクヅジ

一般市道363号 宮の辻神吉線	㉔ みやの橋
	モミジ,ナルスベリ ヒラドツツジ 他

一般市道 下宇津線	㉕ 宇津峡大橋北詰
	ソメイヨシノ

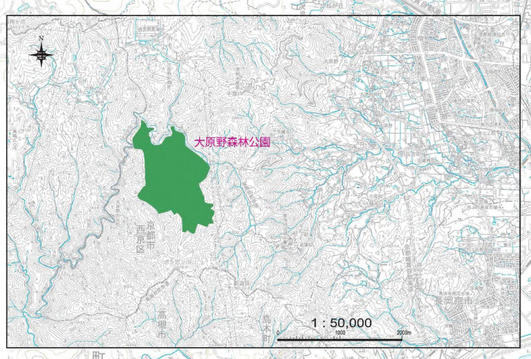

凡　例

	既設都市公園(建　設　局)
	既設都市公園等(国・府・他局)
	街　路　樹(建　設　局)
(　　)	中央分離帯の樹種
	雨　　庭(建　設　局)
	街　路　樹(国,府,他局)
	土木みどり事務所　所轄区域
	街　路　樹　区　域

凡　例

	府　道
	市　道
	区　道
	JR　線
	私　鉄
	地　下　鉄
	ケーブルフェニックス
	府　庁
	市　役　所
	区　役　所
	町　村　役　場
	官　公　庁
	主な建物
	警　察　署
	交　番
	消　防　署
	郵　便　局
	学校(大・高)
	学校(中・小)
	病　院
	工　場
	角　電　所
	変　電　所
	神　社
	寺　院
	御　陵
	墓　地
	城　跡
	名勝旧跡
	図　書　館
	博物館美術館
	三　角　点
	独立標高点
	等　高　線

1：25,000　500m　0　500　1000　1500

『測量法に基づく国土地理院長承認（使用）R 6.3-ka 181』

京都市南区西九条開ヶ町39-313　☎(075)662-0332　(株)乙姫印刷社

令和六年三月三十一日　京都市建設局みどり政策推進室