社会資本総合整備計画　　防災・安全交付金

令和07年12月01日

計画の名称	京都市の安心・安全で快適なまちづくり（防災・安全）（第3期）		
計画の期間	令和０４年度　～　令和０８年度　(5年間)	重点配分対象の該当	○
交付対象	京都市		
計画の目標	都市公園の整備及び既存公園施設の長寿命化を行うことにより、安心・安全で快適なまちづくりを推進する。 また、グリーンインフラ事業として、災害時に近隣住民の緊急的な避難地、防災活動の拠点等として活用できる地域の集合場所となる防災公園の整備や防災機能を強化する設備整備の推進、公園緑地等を活用して浸水被害の軽減に資する雨水浸透施設等の整備の推進、市民の防災意識の向上を図る。		

全体事業費（百万円）	合計（A＋B＋C＋D）	6,231	A	6,231	B	0	C	0	D	0	効果促進事業費の割合C／（A＋B＋C＋D）	0	%

番号	計画の成果目標（定量的指標） 定量的指標の定義及び算定式	定量的指標の現況値及び目標値 当初現況値 R4当初	中間目標値 R6末	最終目標値 R8末
1	京都市国土強靭化地域計画上の「緊急避難場所」として「上ノ山古墳公園」の整備を行い、周辺地域の収容人数を0人から350人に向上させる。			
	緊急避難場所の設置による区域内避難可能収容人数の向上 （樫原断層帯付近での緊急避難場所としての上ノ山古墳公園整備） 周辺地域の収容人数	0人	350人	350人
2	公園施設長寿命化計画に基づき、必要な改修・更新を実施した公園施設の割合（0%→100%）			
	公園施設に関する改修・更新の達成率 改修・更新済みの施設数／改修・更新する施設数	0%	60%	100%
3	スポーツ施設に係る公園施設長寿命化計画に基づく公園施設の改修・更新を実施し、達成率を17%→100%に増加する。			
	スポーツ施設に係る公園施設長寿命化計画に基づき、改修・更新を実施した公園施設の割合（17%→100%） 改修・更新済みの施設数／改修・更新する施設数	17%	58%	100%
4	宝が池公園における浸水被害を未然に防止するために必要のある施設（雨水排水施設、延長591m）の改良達成率を上昇させる。（78%→100%）			
	宝が池公園における大雨による浸水被害を未然に防止するために必要のある施設（雨水排水施設、延長591m）の改良達成率を上昇させる。（78%→100%） 改良済みの施設延長／改良する施設延長	78%	100%	100%
5	京都市地域防災計画に地域内輸送拠点として位置付けられている横大路運動公園に臨時ヘリポートを整備することで、市民10万人当たりのヘリポート整備率を増加させる。（2.4→2.5）			
	横大路運動公園の防災機能の向上を図ることを目的とした10万人当たりの臨時ヘリポートの整備率（2.4→2.5） 臨時ヘリポート数／人口10万人	2箇所／10万人	2箇所／10万人	3箇所／10万人
6	宝が池公園予定地の土砂災害警戒区域における急傾斜地対策の達成率を上昇させ、開園させる。			
	宝が池公園の土砂災害警戒区域における急傾斜地対策の達成率 0%→12.5%	0%	0%	12%

案件番号：　0000698907

番号	計画の成果目標（定量的指標）			
	定量的指標の定義及び算定式	定量的指標の現況値及び目標値		
		当初現況値	中間目標値	最終目標値
		R4当初	R6末	R8末
7	東山自然緑地の土砂災害警戒区域における急傾斜地対策の達成率を上昇させ、利用者や周辺施設等の安全性を向上させる。			
	東山自然緑地の土砂災害警戒区域における急傾斜地対策の達成率 0%→33%	0%	0%	33%
8	グリーンインフラによる下水道施設への負荷軽減量の増大を図る。			
	公園緑地等の整備で設置した雨水浸透施設による雨水流出抑制量 新たに整備した公園緑地等の雨水流出抑制量の合計	0m3/h	7m3/h	31m3/h
9	グリーンインフラの整備によって防災意識が向上した人の増加。			
	整備後のアンケートによる調査で、整備前後で防災意識が向上した人の増加割合 0%→33%	0%	0%	33%

備考等	個別施設計画を含む	○	国土強靱化を含む	○	定住自立圏を含む	－	連携中枢都市圏を含む	－	流域水循環計画を含む	－	地域再生計画を含む	－
○京都市国土強靭化地域計画（４－A－１～４－A－２４）　○番号１　４－A－１　○番号２　４－A－２、３、１３、２０　○番号３　４－A－４　○番号４　４－A－５　○番号５　４－A－６　○番号６　４－A－７、１８　○番号７　４－A－８、１９　○番号８　４－A－９、１０、１１、１２、１４、１５、１６、１７、２１、２２、２３、２４　○番号９　４－A－９、１０、１１、１２、１４、１５、１６、１７、２１、２２、２３、２４												

案件番号：　0000698907

A 基幹事業

基幹事業（大）	番号	事業種別	地域種別	交付対象	直接間接	事業者	種別１	種別２	要素となる事業名（事業箇所）	事業内容（延長・面積等）	市区町村名／港湾・地区名	事業実施期間（年度） R04	R05	R06	R07	R08	全体事業費（百万円）	費用便益比	個別施設計画策定状況
		一体的に実施することにより期待される効果																	
		備考																	
市街地整備事業	A13-001	都市防災	一般	京都市	直接	京都市	－	－	上ノ山古墳公園整備事業	施設整備	京都市	■					53		－
		４－A－１、土砂災害警戒区域調査中																	
											小計						53		
都市公園・緑地等事業	A12-002	公園	一般	京都市	直接	京都市	－	－	都市公園安全・安心対策事業（公園施設長寿命化対策支援事業）	公園施設（346施設）の改修・更新	京都市	■	■	■	■	■	1,700		策定済
		４－A－２																	
	A12-003	公園	一般	京都市	直接	京都市	－	－	都市公園安全・安心対策事業（京都市公園施設長寿命化計画策定）	施設点検調査、詳細検討、計画策定	京都市	■	■	■	■		55		－
		４－A－３																	
	A12-004	公園	一般	京都市	直接	京都市	－	－	都市公園安全・安心対策事業（スポーツ施設に係る公園施設長寿命化対策支援事業）	スポーツ施設に係る公園施設（34施設）の改修・更新	京都市	■	■	■	■	■	167		策定済
		４－A－４																	
	A12-005	公園	一般	京都市	直接	京都市	－	－	都市公園事業（宝が池公園）	施設整備	京都市	■					50		－
		４－A－５																	

A 基幹事業

基幹事業（大）	番号	事業種別	地域種別	交付対象	直接間接	事業者	種別１	種別２	要素となる事業名（事業箇所）	事業内容（延長・面積等）	市区町村名／港湾・地区名	事業実施期間（年度） R04	R05	R06	R07	R08	全体事業費（百万円）	費用便益比	個別施設計画策定状況
		一体的に実施することにより期待される効果																	
		備考																	
都市公園・緑地等事業	A12-006	公園	一般	京都市	直接	京都市	－	－	都市公園事業（横大路運動公園）	施設整備	京都市			■	■	■	886		－
		４－A－６																	
	A12-007	公園	一般	京都市	直接	京都市	－	－	都市公園事業（宝が池公園予定地）	施設整備	京都市		■	■	■	■	200	4.14	－
		４－A－７																	
	A12-008	公園	一般	京都市	直接	京都市	－	－	都市公園事業（東山自然緑地）	施設整備	京都市		■	■	■	■	200		－
		４－A－８																	
	A12-009	公園	一般	京都市	直接	京都市	－	－	グリーンインフラ活用型都市構築支援事業（歴史的市街地）	公園再整備9公園、公園樹整備20公園、雨庭整備1箇所、街路樹整備1箇所	京都市		■	■	■	■	766		－
		４－A－９																	
	A12-010	公園	一般	京都市	直接	京都市	－	－	グリーンインフラ活用型都市構築支援事業（南部地区）	公園再整備4公園、公園新規整備3公園、公園樹整備9公園、雨庭整備1箇所、街路樹整備1箇所	京都市		■	■	■	■	806		－
		４－A－１０																	

A 基幹事業

基幹事業（大）	番号	事業種別	地域種別	交付対象	直接間接	事業者	種別１	種別２	要素となる事業名（事業箇所）	事業内容（延長・面積等）	市区町村名／港湾・地区名	事業実施期間（年度） R04	R05	R06	R07	R08	全体事業費（百万円）	費用便益比	個別施設計画策定状況
		一体的に実施することにより期待される効果																	
		備考																	
都市公園・緑地等事業	A12-011	公園	一般	京都市	直接	京都市	－	－	グリーンインフラ活用型都市構築支援事業（西部地区）	公園再整備1公園、公園樹整備2公園	京都市			■	■	■	130		－
		４ーAー１１																	
	A12-012	公園	一般	京都市	直接	２京都市	－	－	グリーンインフラ活用型都市構築支援事業（鴨川流域北部地区）	公園再整備1公園、公園樹整備2公園、街路樹整備1箇所	京都市				■	■	383		－
		４－A－１２																	
	A12-013	公園	一般	京都市	直接	京都市	－	－	都市公園安全・安心対策事業（公園施設長寿命化対策支援事業）（５か年老朽）	公園施設（170施設）の改修・更新	京都市	■	■	■			426		策定済
		４－A－１３																	
	A12-014	公園	一般	京都市	直接	京都市	－	－	グリーンインフラ活用型都市構築支援事業（歴史的市街地）（５か年ＧＩ）	公園樹整備4公園	京都市		■				11		－
		４－Ａ－１４																	
	A12-015	公園	一般	京都市	直接	京都市	－	－	グリーンインフラ活用型都市構築支援事業（南部地区）（５か年ＧＩ）	公園新規整備1公園、公園樹整備11公園	京都市		■	■			48		－
		４－A－１５																	

A 基幹事業

基幹事業（大）	番号	事業種別	地域種別	交付対象	直接間接	事業者	種別１	種別２	要素となる事業名（事業箇所）	事業内容（延長・面積等）	市区町村名／港湾・地区名	事業実施期間（年度） R04	R05	R06	R07	R08	全体事業費（百万円）	費用便益比	個別施設計画策定状況
		一体的に実施することにより期待される効果																	
		備考																	
都市公園・緑地等事業	A12-016	公園	一般	京都市	直接	京都市	－	－	グリーンインフラ活用型都市構築支援事業（西部地区）（５か年ＧＩ）	公園樹整備3公園、雨庭整備1箇所	京都市			■			34		－
		４ーAー１６																	
	A12-017	公園	一般	京都市	直接	京都市	－	－	グリーンインフラ活用型都市構築支援事業（鴨川流域北部地区）（５か年ＧＩ）	公園樹整備3公園、街路樹整備1箇所	京都市			■			37		－
		４ーAー１７																	
	A12-018	公園	一般	京都市	直接	京都市	－	－	都市公園事業（宝が池公園予定地）（中期計画防公）	施設整備	京都市				■	■	22		－
		４－A－１８																	
	A12-019	公園	一般	京都市	直接	京都市	－	－	都市公園事業（東山自然緑地）（中期計画防公）	施設整備	京都市				■	■	40		－
		４－A－１９																	
	A12-020	公園	一般	京都市	直接	京都市	－	－	都市公園安全・安心対策事業（公園施設長寿命化対策支援事業）（中期計画老朽）	公園施設（69施設）の改修・更新	京都市				■	■	141		－
		４－A－２０																	

A 基幹事業

基幹事業（大）	番号	事業種別	地域種別	交付対象	直接間接	事業者	種別１	種別２	要素となる事業名（事業箇所）	事業内容（延長・面積等）	市区町村名／港湾・地区名	事業実施期間（年度） R04	R05	R06	R07	R08	全体事業費（百万円）	費用便益比	個別施設計画策定状況
		一体的に実施することにより期待される効果																	
		備考																	
都市公園・緑地等事業	A12-021	公園	一般	京都市	直接	京都市	－	－	グリーンインフラ活用型都市構築支援事業（歴史的市街地）（中期計画ＧＩ）	公園再整備1公園、公園樹整備1公園	京都市				■	■	21		－
		４－A－２１																	
	A12-022	公園	一般	京都市	直接	京都市	－	－	グリーンインフラ活用型都市構築支援事業（南部地区）（中期計画ＧＩ）	公園樹整備5公園	京都市				■	■	8		－
		４－A－２２																	
	A12-023	公園	一般	京都市	直接	京都市	－	－	グリーンインフラ活用型都市構築支援事業（西部地区）（中期計画ＧＩ）	公園樹整備7公園	京都市				■	■	22		－
		４－A－２３																	
	A12-024	公園	一般	京都市	直接	京都市	－	－	グリーンインフラ活用型都市構築支援事業（鴨川流域北部地区）（中期計画ＧＩ）	街路樹整備1箇所	京都市				■	■	25		－
		４－A－２４																	
											小計						6,178		

A 基幹事業

基幹事業（大）	番号	事業種別	地域種別	交付対象	直接間接	事業者	種別１	種別２	要素となる事業名（事業箇所）	事業内容（延長・面積等）	市区町村名／港湾・地区名	事業実施期間（年度） R04	R05	R06	R07	R08	全体事業費（百万円）	費用便益比	個別施設計画策定状況
		一体的に実施することにより期待される効果																	
		備考																	
											合計						6,231		

交付金の執行状況

（単位：百万円）

	R04	R05	R06		
配分額（a）	139	340	497		
計画別流用増△減額（b）	0	0	0		
交付額（c=a+b）	139	340	497		
前年度からの繰越額（d）	34	74	168		
支払済額（e）	99	246	345		
翌年度繰越額（f）	74	168	320		
うち未契約繰越額(g)	44	91	242		
不用額（h = c+d-e-f）	0	0	0		
未契約繰越率+不用率（i = (g+h)/(c+d))%	25.43	21.98	36.39		
未契約繰越率+不用率が10%を超えている場合その理由	地元協議に伴う計画変更に不測の日数を要したため。	地元協議に伴う計画変更に不測の日数を要したため。	地元協議に伴う計画変更に不測の日数を要したため。		

（参考様式）参考図面

計画の名称	京都市の安心・安全で快適なまちづくり（防災・安全）（第3期）		
計画の期間	令和4年度　～　令和8年度　（5年間）	交付対象	京都市

【市街地整備事業】
４－Ａ－１　都市防災推進事業
（上ノ山古墳公園整備事業）　施設整備　1公園

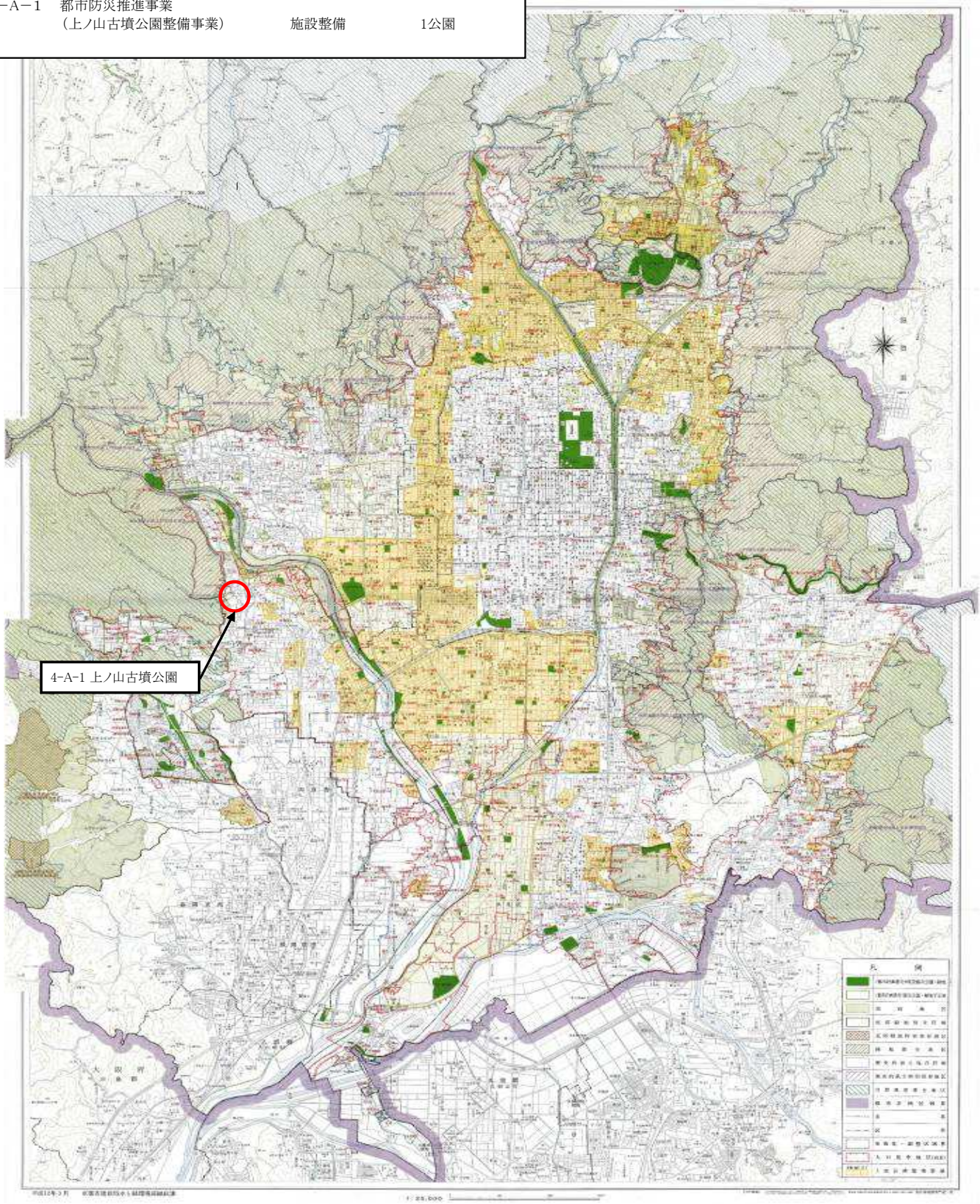

（参考様式）参考図面

計画の名称	京都市の安心・安全で快適なまちづくり（防災・安全）（第3期）		
計画の期間	令和4年度　～　令和8年度　（5年間）	交付対象	京都市

【都市公園･緑地等事業】

4－A－2　都市公園安全･安心対策事業
（公園施設長寿命化対策支援事業）（市内一円）
公園施設　　計　346施設

4－A－3　都市公園安全･安心対策事業
（京都市公園施設長寿命化計画策定）（市内一円）
公園施設　　計　約150施設

4－A－4　都市公園安全･安心対策事業
（スポーツ施設に係る公園施設長寿命化対策支援事業）（市内一円）
公園施設　　計　34施設

4－A－5　都市公園事業
（宝が池公園）　施設整備　1公園

4－A－6　都市公園事業
（横大路運動公園）　施設整備　1公園

4－A－7　都市公園事業
（宝が池公園予定地）　施設整備　1公園

4－A－8　都市公園事業
（東山自然緑地）　施設整備　1公園

4－A－13　都市公園安全･安心対策事業
（公園施設長寿命化対策支援事業）（5か年老朽）（市内一円）
公園施設　　計　170施設

4－A－18　都市公園事業
（宝が池公園予定地）（中期計画防公）　施設整備　1公園

4－A－19　都市公園事業
（東山自然緑地）（中期計画防公）　施設整備　1公園

4－A－20　都市公園安全･安心対策事業
（公園施設長寿命化対策支援事業）（中期計画老朽）（市内一円）
公園施設　　計　69施設

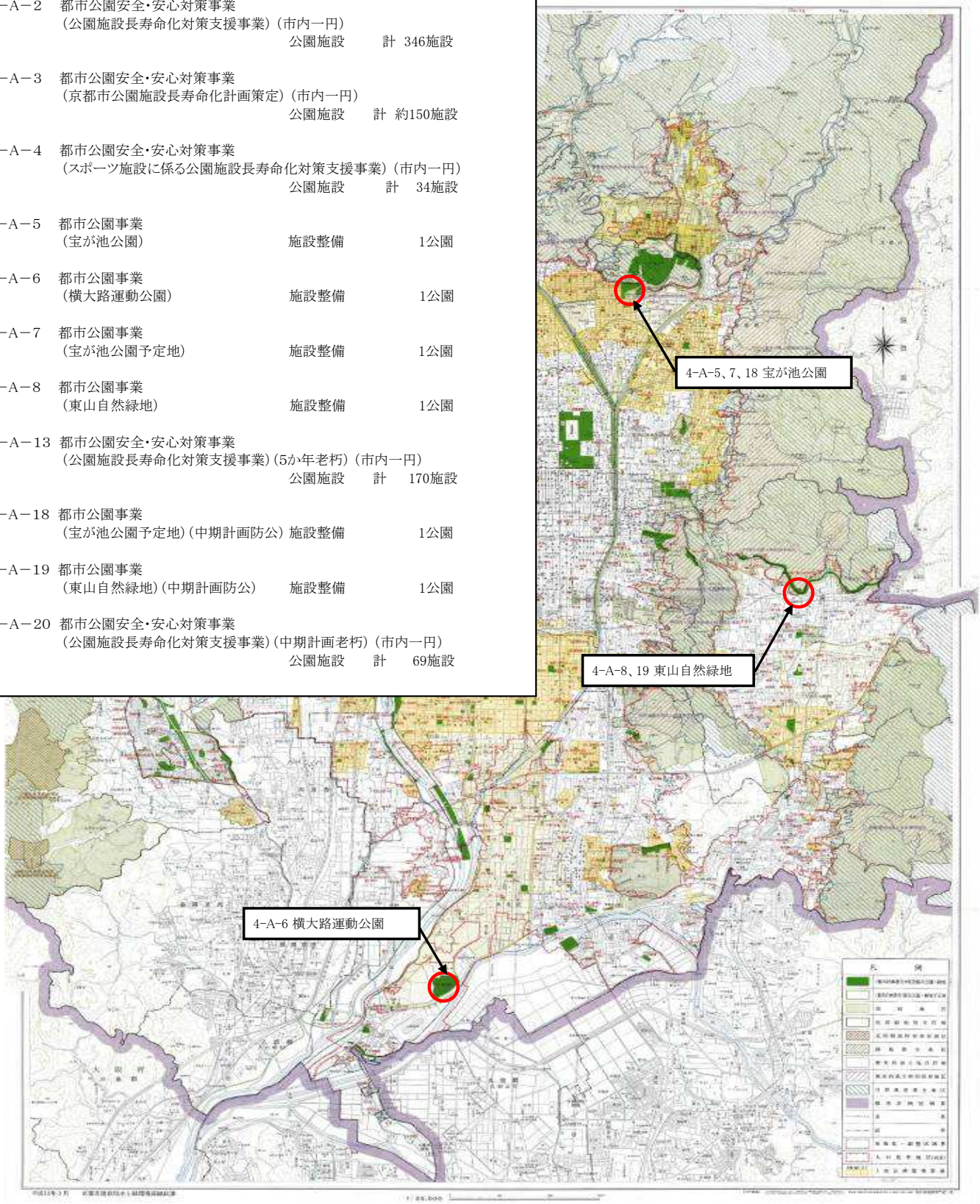

（参考様式）参考図面

計画の名称	京都市の安心・安全で快適なまちづくり（防災・安全）（第3期）		
計画の期間	令和4年度　～　令和8年度　（5年間）	交付対象	京都市

【都市公園･緑地等事業】

4－A－9　グリーンインフラ活用型都市構築支援事業（歴史的市街地）

- 公園緑地整備事業(公園再整備)　9箇所
- 公園緑地整備事業(公園樹整備)　20箇所
- 公共公益施設緑化事業(雨庭整備)　1箇所
- 公共公益施設緑化事業(街路樹整備)　1箇所

4－A－14　グリーンインフラ活用型都市構築支援事業（歴史的市街地）(5か年GI)

- 公園緑地整備事業(公園樹整備)　4箇所

4－A－21　グリーンインフラ活用型都市構築支援事業（歴史的市街地）(中期計画GI)

- 公園緑地整備事業(公園再整備)　1箇所
- 公園緑地整備事業(公園樹整備)　1箇所

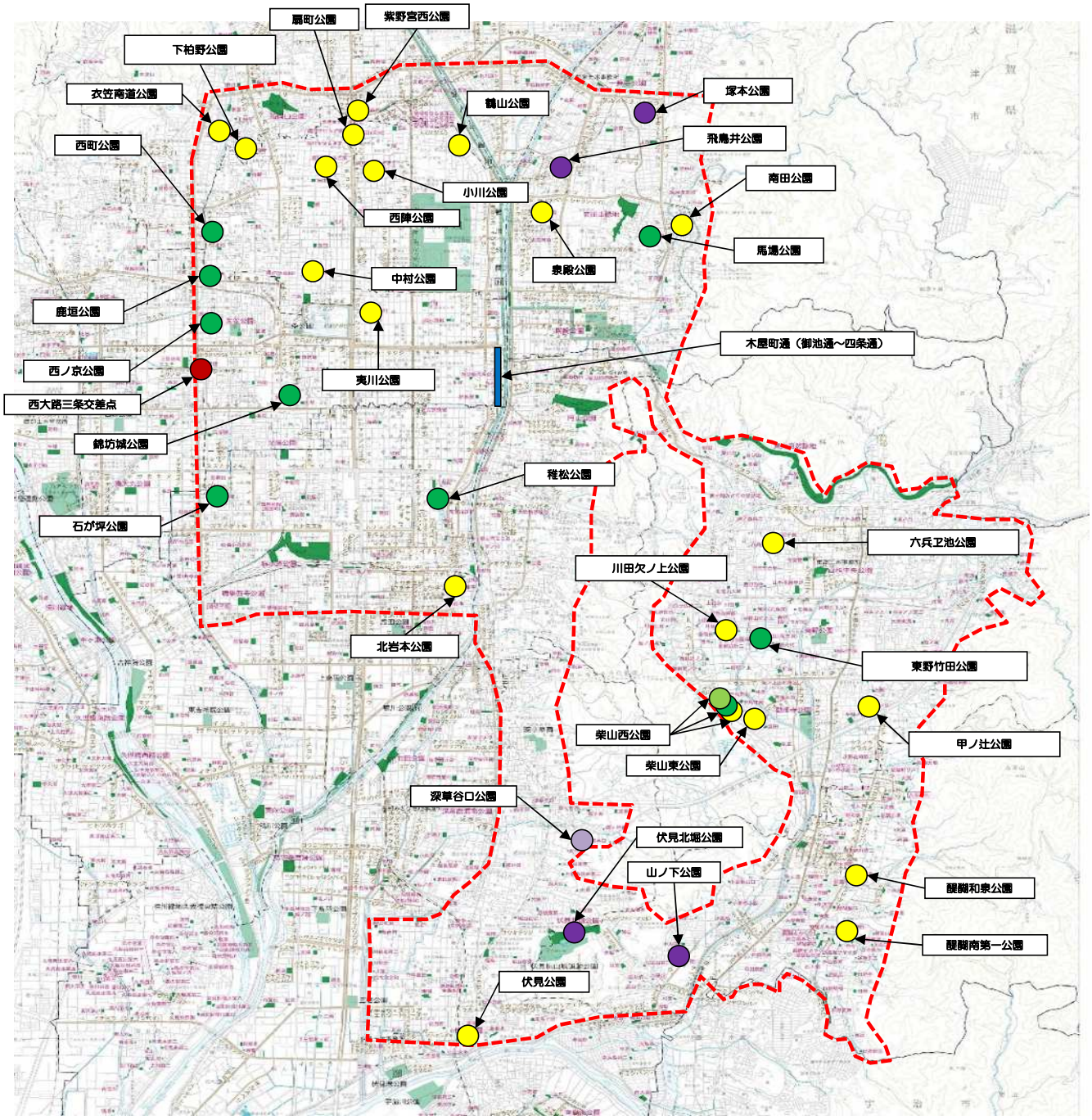

歴史的市街地

（参考様式）参考図面

計画の名称	京都市の安心・安全で快適なまちづくり（防災・安全）（第3期）		
計画の期間	令和4年度　～　令和8年度　（5年間）	交付対象	京都市

【都市公園･緑地等事業】

4－A－10　グリーンインフラ活用型都市構築支援事業（南部地区）
- 公園緑地整備事業(公園再整備)　4箇所
- 公園緑地整備事業(公園新規整備)　3箇所
- 公園緑地整備事業(公園樹整備)　9箇所
- 公共公益施設緑化事業(雨庭整備)　1箇所
- 公共公益施設緑化事業(街路樹整備)　1箇所

4－A－15　グリーンインフラ活用型都市構築支援事業（南部地区）(5か年GI)
- 公園緑地整備事業(公園新規整備)　1箇所
- 公園緑地整備事業(公園樹整備)　11箇所

4－A－22　グリーンインフラ活用型都市構築支援事業（南部地区）(中期計画GI)
- 公園緑地整備事業(公園樹整備)　5箇所

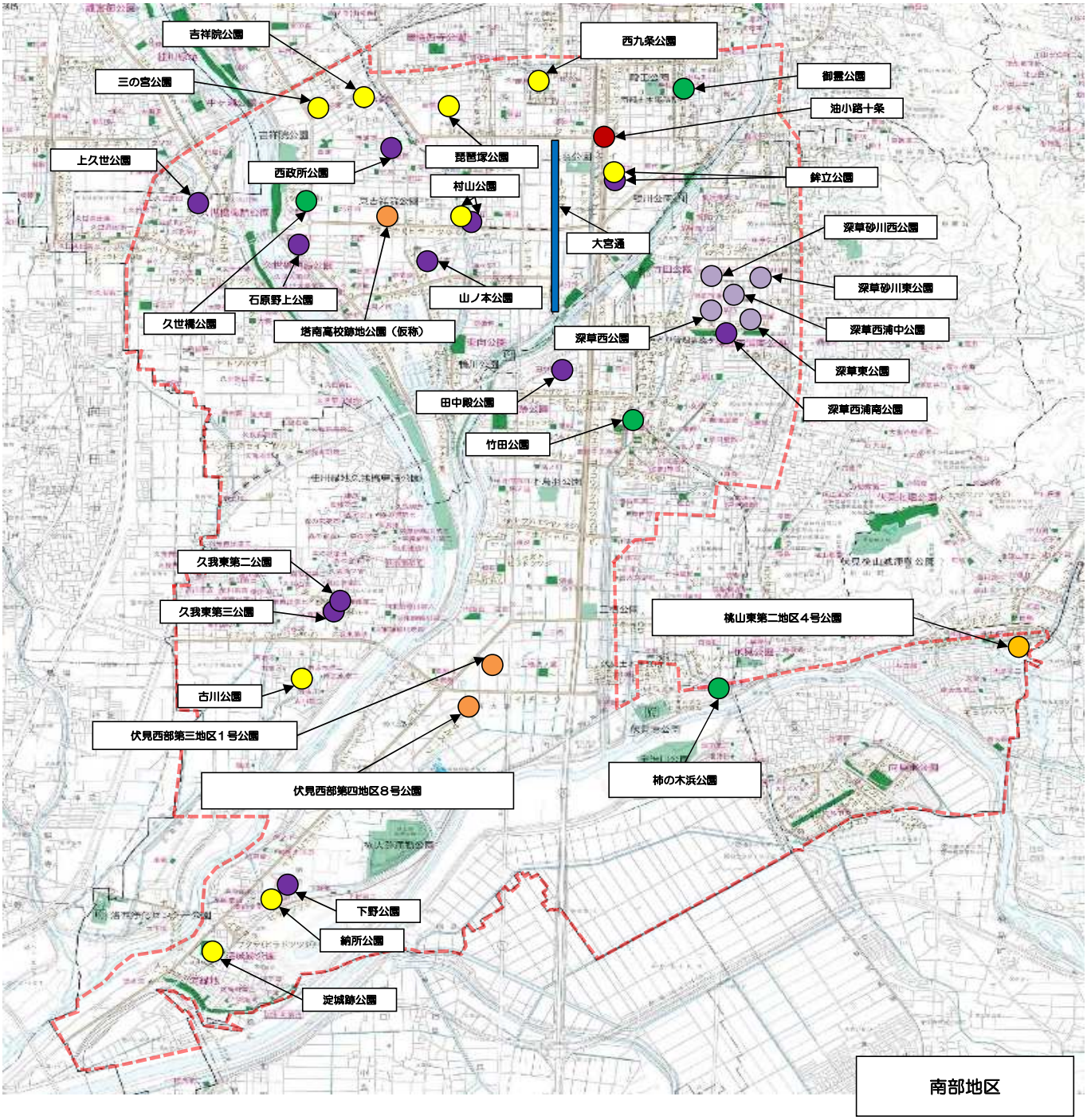

（参考様式）参考図面

計画の名称	京都市の安心・安全で快適なまちづくり（防災・安全）（第3期）		
計画の期間	令和4年度　～　令和8年度　（5年間）	交付対象	京都市

【都市公園･緑地等事業】

4－A－11　グリーンインフラ活用型都市構築支援事業（西部地区）
- 公園緑地整備事業(公園再整備)　1箇所
- 公園緑地整備事業(公園樹整備)　2箇所

4－A－16　グリーンインフラ活用型都市構築支援事業（西部地区）(5か年GI)
- 公園緑地整備事業(公園樹整備)　3箇所
- 公共公益施設緑化事業(雨庭整備)　1箇所

4－A－23　グリーンインフラ活用型都市構築支援事業（西部地区）(中期計画GI)
- 公園緑地整備事業(公園樹整備)　7箇所

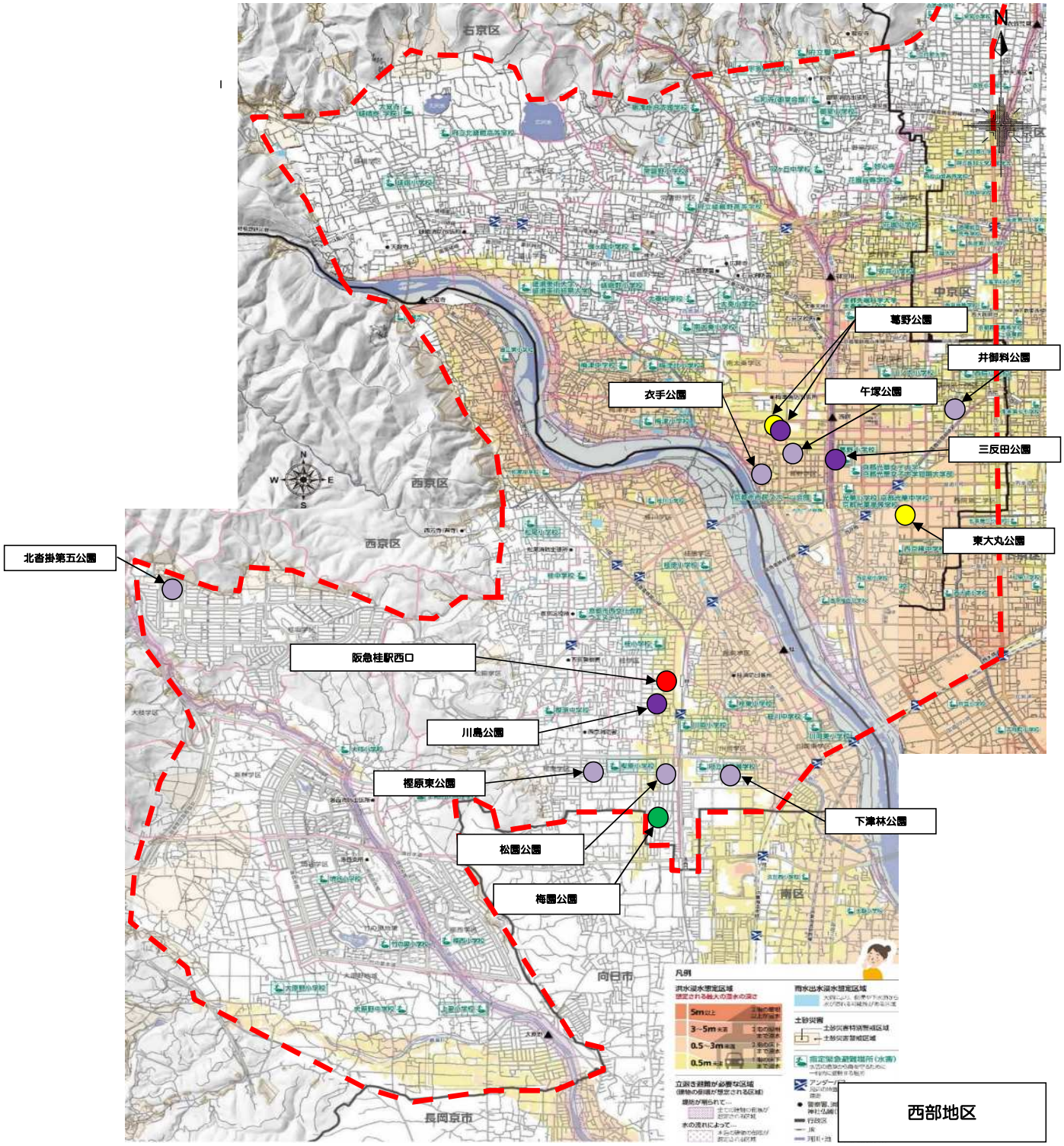

（参考様式）参考図面

計画の名称	京都市の安心・安全で快適なまちづくり（防災・安全）（第3期）		
計画の期間	令和4年度　～　令和8年度　（5年間）	交付対象	京都市

【都市公園･緑地等事業】

4－A－12　グリーンインフラ活用型都市構築支援事業（鴨川流域北部地区）
- 公園緑地整備事業(公園再整備)　1箇所
- 公園緑地整備事業(公園樹整備)　2箇所
- 公共公益施設緑化事業(街路樹整備)　1箇所

4－A－17　グリーンインフラ活用型都市構築支援事業（鴨川流域北部地区）(5か年GI)
- 公園緑地整備事業(公園樹整備)　3箇所
- 公共公益施設緑化事業(街路樹整備)　1箇所

4－A－24　グリーンインフラ活用型都市構築支援事業（鴨川流域北部地区）(中期計画GI)
- 公共公益施設緑化事業(街路樹整備)　1箇所

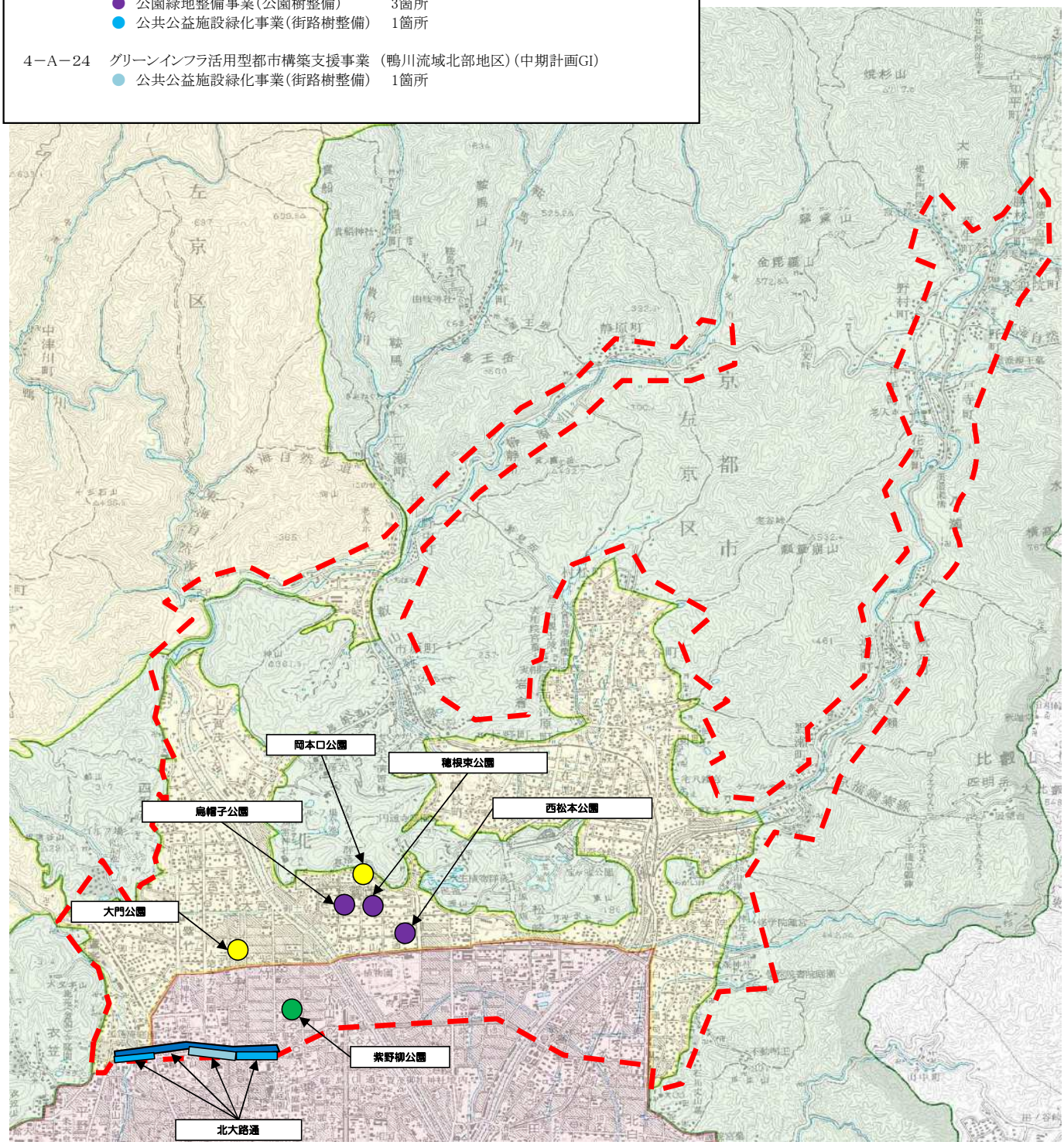

鴨川流域北部地区