

## ◆ 【麻しんの発生件数の把握について】

今週の麻しん全数発生報告は2例です。5月25日より始まった市内全医療機関からの麻しん発生件数(成人麻しんを含む)については、別紙「京都市麻しん全数発生報告」に掲載しています。

## ◆ 今週のコメント

- ・ヘルパンギーナの定点当たり報告数は0.34で、過去5年平均値(1.26)を下回っているものの、本年で最も多くなっています。夏に流行する感染症として、今後増加が予想されますのでご注意ください。
- ・百日咳の報告が1例(9歳)です。本年の累積報告数は19例と、過去7年間(平成12年～平成18年)の同時期(6～15例)と比較して最も多くなっています。
- ・流行性角結膜炎の定点当たり報告数は1.30で、過去5年平均値(0.65)を上回り、本年で最も多くなっています。年齢階級別にみると、15歳以上で84.6%を占めています。

## ◆ 今週のトピックス:〈水痘〉

- ・水痘の定点当たり報告数は2.02で、第8週(2.56)について本年2番目に多い値となっており、過去5年平均値(1.62)を上回っています。詳細は、トピックスに掲載しています。

## ◆ 発生状況

### 全数報告の感染症

- ・二類:結核 12例(肺結核 9例, その他 3例)(第22週追加分含む)
- ・五類:破傷風 1例(第17週追加分)

### 定点報告の主な感染症

(市内定点数 インフルエンザ定点68, 小児科定点41, 眼科定点10, 基幹定点1)

| 定点              | 感染症名            | 定点当たり報告数 | 報告数 |
|-----------------|-----------------|----------|-----|
| インフルエンザ*        | インフルエンザ         | 0.00     | 0   |
| 小児科<br>(降順5位まで) | ① 感染性胃腸炎        | 5.12     | 210 |
|                 | ② 水痘            | 2.02     | 83  |
|                 | ③ A群溶血性レンサ球菌咽頭炎 | 0.88     | 36  |
|                 | ④ 突発性発しん        | 0.49     | 20  |
|                 | ⑤ ヘルパンギーナ       | 0.34     | 14  |
| 眼科              | 流行性角結膜炎         | 1.30     | 13  |

### 病原体情報

| 検出病原体(報告数)   | 臨床診断名(採取週)  |
|--------------|-------------|
| アデノウイルス2型(1) | かぜ症候群(第19週) |

## 【次ページ以降の主な内容】

発生状況の概況グラフ / 今週のトピックス:〈水痘〉 / 京都市麻しん全数発生報告付表(疾病, 保健所別報告数 / 年齢階級, 疾病別報告数 / 週, 疾病別報告数)

(注) 京都市のデータは平成19年6月25日現在の報告数で、全国の還元データと若干異なる場合があります。また、本情報での患者数は届出医療機関所在の保健所での集計で、患者の住所を示すものではありません。病原体情報は病原体定点等から京都市衛生公害研究所へ搬入された検体から検出された病原体です。

# ◆ 発生状況の概況グラフ

## 1 今週(第24週)と先週(第23週)の定点当たり報告数の比較

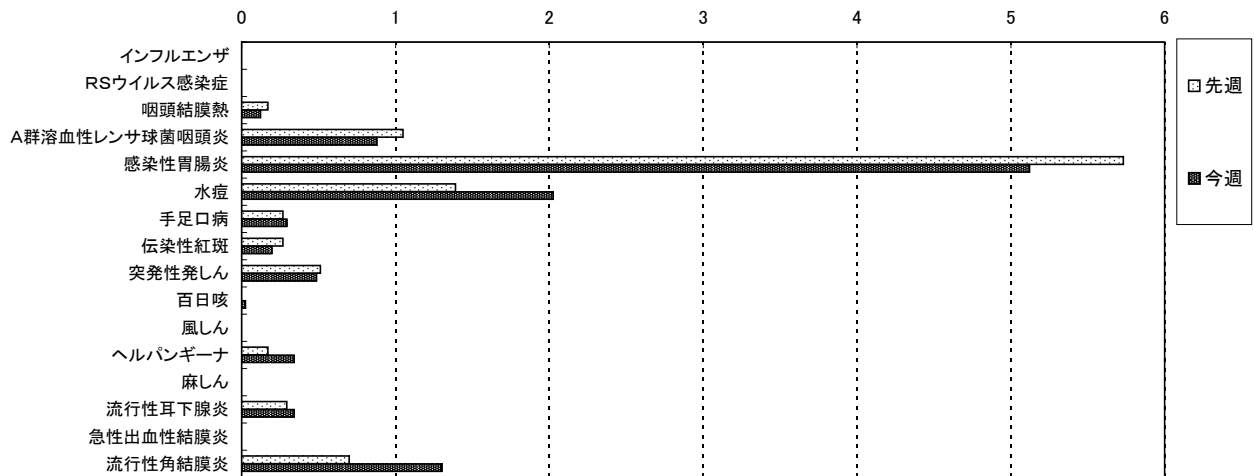

## 2 腸管出血性大腸菌感染症(三類感染症)の推移

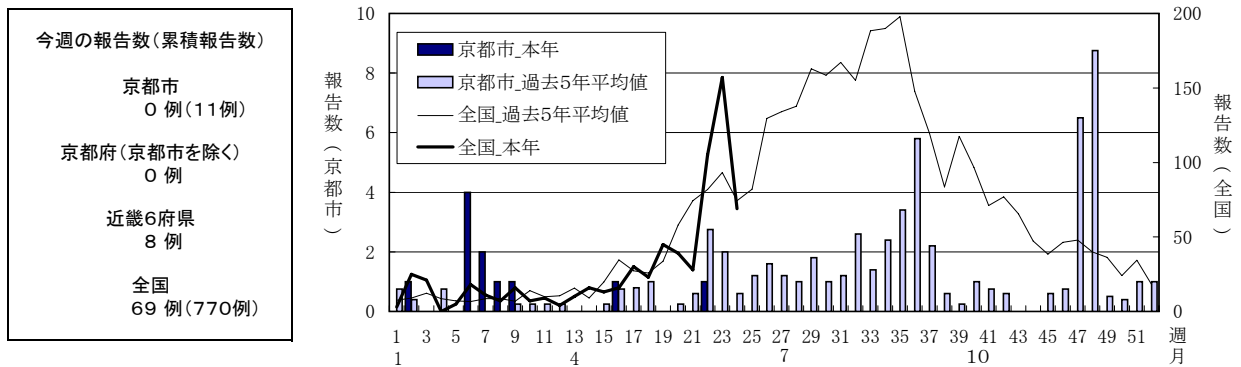

## 3 主な感染症(小児科)の定点当たり報告数の推移

<小児科定点>

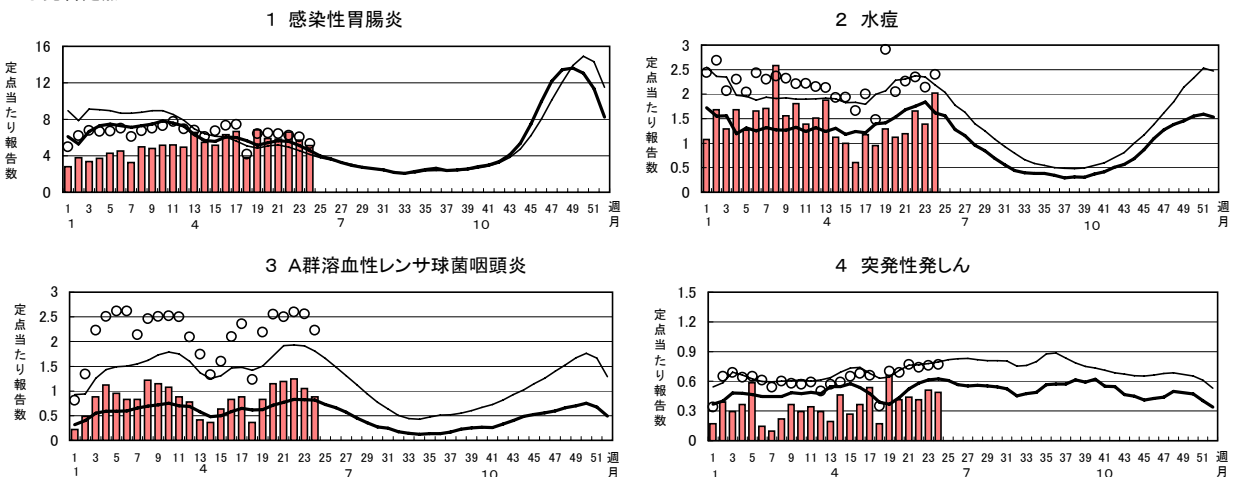

<眼科定点>

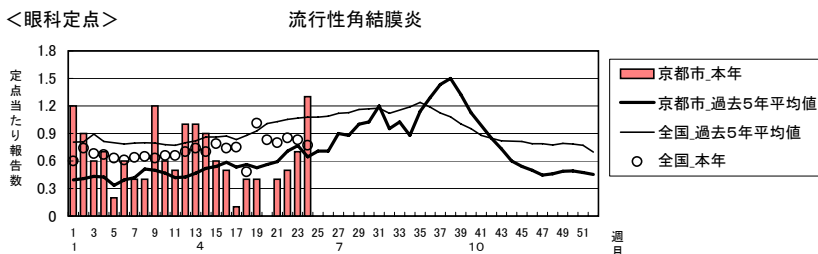

# 今週(第24週)のトピックス:〈水痘〉

今週の定点当たり報告数は2.02で、第8週(2.56)について本年2番目に多い値となっており、過去5年平均値(1.62)を上回っています。

行政区別にみると、南区、西京区で過去5年の上位5%値を超える高い値となっています。また、本年度で最も多い第8週と比べて、4行政区(下京、南、伏見、西京)で同値か、又は多くなっています。

年齢階級別にみると、第8週に比べ、特に1歳以下(33.7%)及び3歳(20.5%)が多くなっています。感染力が強く、家族や学校、施設などの集団での発生が多いといわれていますので、ご注意ください。

### 定点当たり報告数の週別推移

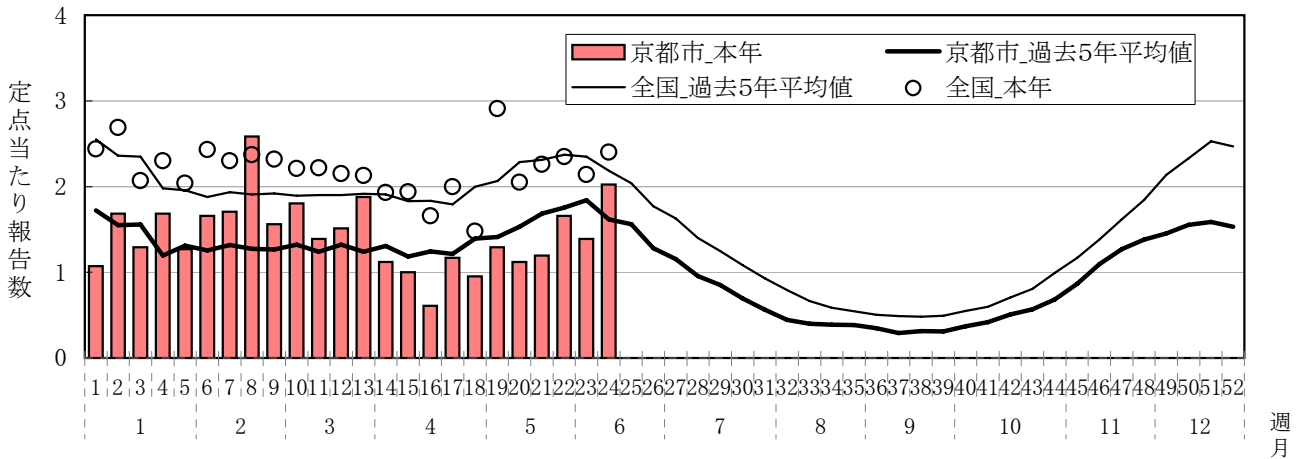

### 行政区別 定点当たり報告数

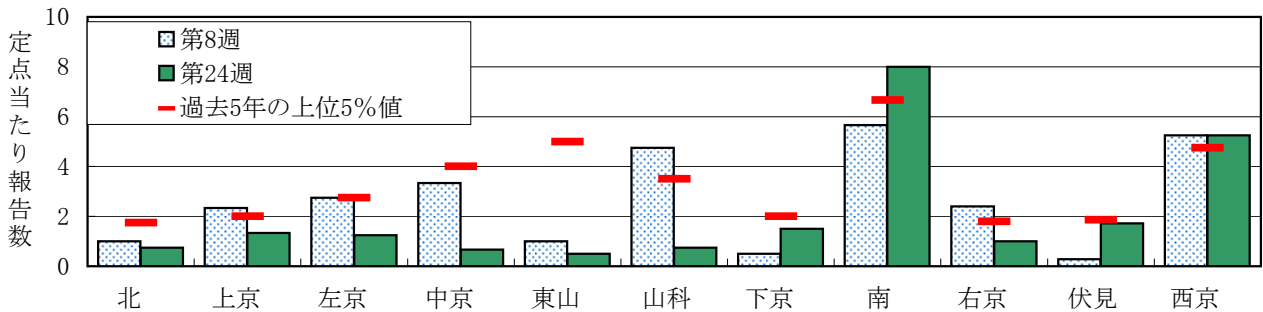

### 年齢階級別 累積定点当たり報告数

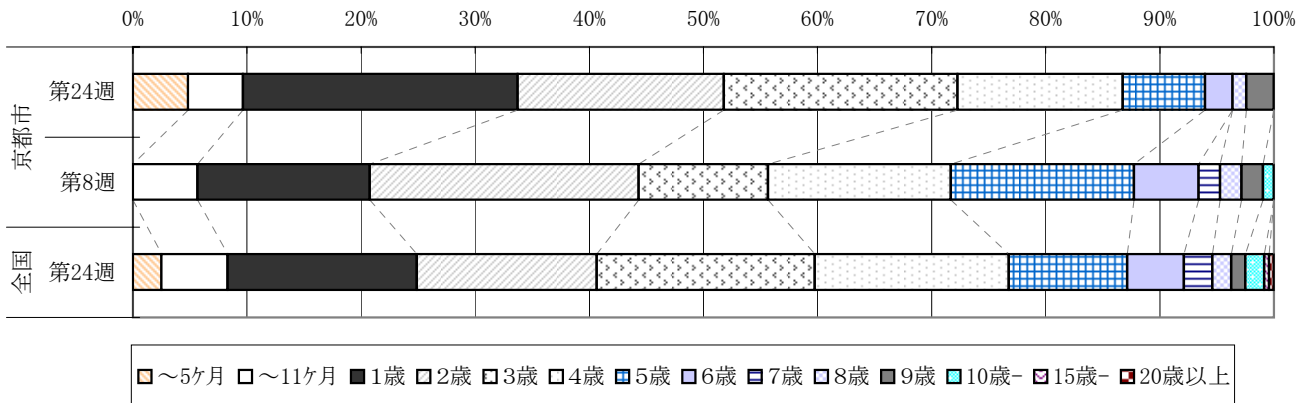

# 京都市麻しん全数発生報告

京都市独自の調査による、市内全医療機関を対象とした麻しん(成人麻しんを含む。)の報告数を掲載しています。5月25日から6月24日までの報告を初診週別に集計しています。

なお、定点からの報告はありませんでした。

## 1 推移

|        | 初診週 | 第21週 | 第22週 | 第23週 | 第24週 | 第25週 | 累積報告数<br>(第17週以降) |
|--------|-----|------|------|------|------|------|-------------------|
| 今週の追加分 |     | -    | -    | 1    | -    | 1    | 2                 |
| 既報告分   |     | 3    | 5    | 3    | 2    | -    | 20                |
| 合計     |     | 3    | 5    | 4    | 2    | 1    | 22                |

## 2 患者所在地別推移

初診週別報告数の推移 (最新5週分)

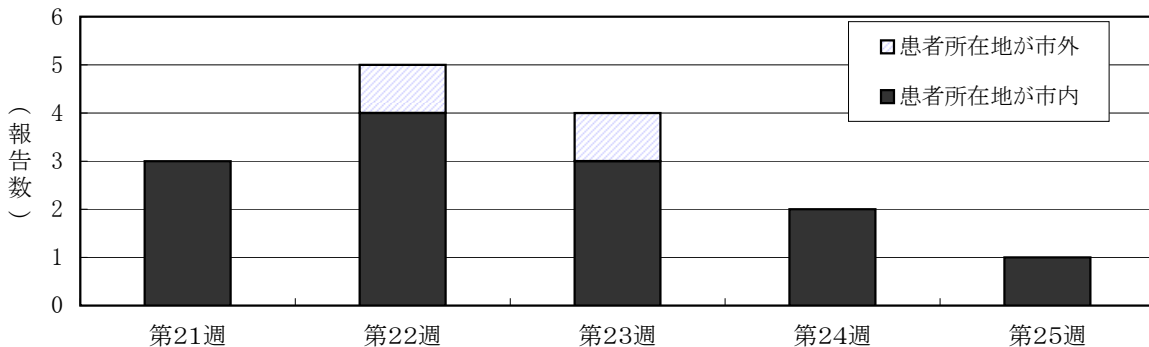

## 3 年齢階級別

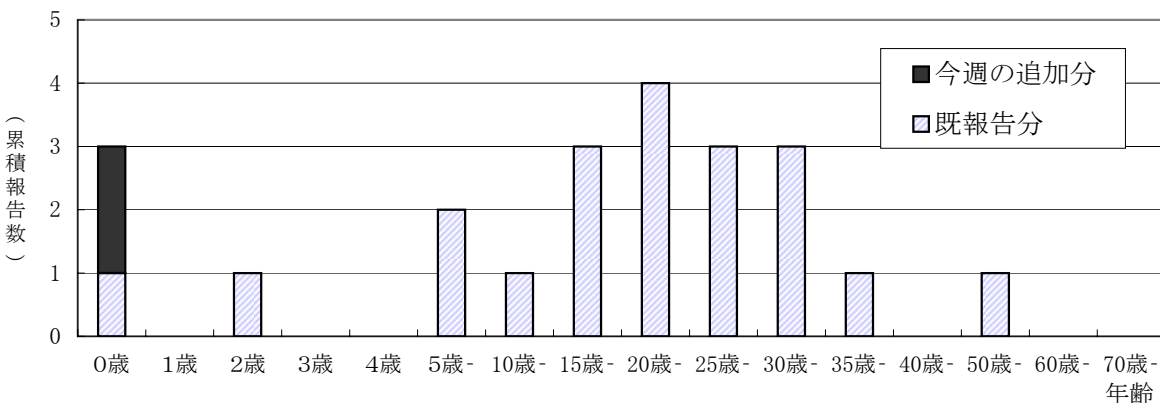

### <参考> 感染症発生動向調査による定点医療機関からの報告数の推移

市内定点数:麻しん(小児科定点)41,成人麻しん(基幹定点)1

麻しん全数発生報告事業開始以前のデータを、報告週別に集計したものを下記に掲載します。

・麻しん(15歳未満) 3例

・成人麻しん 0例

|      | 第17週     | 第18週 | 第20週   |
|------|----------|------|--------|
| 報告数  | 1例       | 1例   | 1例     |
| 年齢階級 | 6ヶ月~11ヶ月 | 3歳   | 10~14歳 |

T3201

# 京都市感染症発生動向調査情報

集計対象:平成19年第24週

疾病,保健所別報告数

平成19年6月11日～平成19年6月17日

データ入手日:平成19年6月25日

|      | (※)インフルエンザ | RSウイルス感染症 | 咽頭結膜熱 | A群溶血性レンサ球菌咽頭炎 | 感染性胃腸炎 | 水痘 | 手足口病 | 伝染性紅斑 | 突発性発しん | 百日咳 | 風しん | ヘルパンギーナ | 麻しん(※) | 流行性耳下腺炎 | 急性出血性結膜炎 | 流行性角結膜炎 | 細菌性髄膜炎(※) | 無菌性髄膜炎 | マイコプラズマ肺炎 | (※)クラミジア肺炎 | 成人麻しん |   |
|------|------------|-----------|-------|---------------|--------|----|------|-------|--------|-----|-----|---------|--------|---------|----------|---------|-----------|--------|-----------|------------|-------|---|
| 男女合計 | -          | -         | -     | -             | 6      | 3  | -    | -     | -      | -   | -   | 1       | -      | 1       | -        | -       | -         | -      | -         | -          | -     | - |
| 北    | -          | -         | -     | -             | 6      | 3  | -    | -     | -      | -   | -   | 1       | -      | 1       | -        | -       | -         | -      | -         | -          | -     | - |
| 上京   | -          | -         | -     | 4             | 4      | 4  | -    | -     | 1      | -   | -   | -       | -      | -       | -        | -       | -         | -      | -         | -          | -     | - |
| 左京   | -          | -         | -     | 2             | 15     | 5  | -    | -     | 1      | -   | -   | 1       | -      | -       | -        | -       | -         | -      | -         | -          | -     | - |
| 中京   | -          | -         | -     | 4             | 19     | 2  | 1    | -     | 2      | -   | -   | -       | -      | 1       | -        | 1       | -         | -      | -         | -          | -     | - |
| 東山   | -          | -         | -     | -             | 24     | 1  | -    | -     | -      | -   | -   | -       | -      | -       | -        | -       | -         | -      | -         | -          | -     | - |
| 山科   | -          | -         | -     | -             | 10     | 3  | 3    | -     | -      | -   | -   | 3       | -      | -       | -        | 3       | -         | -      | -         | -          | -     | - |
| 下京   | -          | -         | -     | -             | 1      | 3  | -    | -     | -      | -   | -   | -       | -      | 1       | -        | -       | -         | -      | -         | -          | -     | - |
| 南    | -          | -         | -     | 7             | 33     | 24 | 3    | 3     | 4      | -   | -   | 6       | -      | 4       | -        | -       | -         | -      | -         | -          | -     | - |
| 右京   | -          | -         | -     | 1             | 19     | 5  | 1    | -     | 1      | -   | -   | -       | -      | 3       | -        | 4       | -         | -      | -         | -          | -     | - |
| 伏見   | -          | -         | 3     | 5             | 32     | 12 | 2    | 4     | 7      | 1   | -   | 3       | -      | 2       | -        | 2       | -         | -      | -         | -          | -     | - |
| 西京   | -          | -         | 2     | 13            | 47     | 21 | 2    | 1     | 4      | -   | -   | -       | -      | 2       | -        | 3       | -         | -      | -         | -          | -     | - |
| 京都市計 | -          | -         | 5     | 36            | 210    | 83 | 12   | 8     | 20     | 1   | -   | 14      | -      | 14      | -        | 13      | -         | -      | -         | -          | -     | - |

※ インフルエンザは鳥インフルエンザを除く。また麻しんは成人麻しんを、細菌性髄膜炎は髄膜炎菌性髄膜炎を、クラミジア肺炎はオウム病を除く。

疾病,保健所別定点当たり報告数

|      | (※)インフルエンザ | RSウイルス感染症 | 咽頭結膜熱 | A群溶血性レンサ球菌咽頭炎 | 感染性胃腸炎 | 水痘   | 手足口病 | 伝染性紅斑 | 突発性発しん | 百日咳  | 風しん | ヘルパンギーナ | 麻しん(※) | 流行性耳下腺炎 | 急性出血性結膜炎 | 流行性角結膜炎 | 細菌性髄膜炎(※) | 無菌性髄膜炎 | マイコプラズマ肺炎 | (※)クラミジア肺炎 | 成人麻しん |   |
|------|------------|-----------|-------|---------------|--------|------|------|-------|--------|------|-----|---------|--------|---------|----------|---------|-----------|--------|-----------|------------|-------|---|
| 男女合計 | -          | -         | -     | -             | 1.50   | 0.75 | -    | -     | -      | -    | -   | 0.25    | -      | 0.25    | -        | -       | -         | -      | -         | -          | -     | - |
| 北    | -          | -         | -     | -             | 1.50   | 0.75 | -    | -     | -      | -    | -   | 0.25    | -      | 0.25    | -        | -       | -         | -      | -         | -          | -     | - |
| 上京   | -          | -         | -     | 1.33          | 1.33   | 1.33 | -    | -     | 0.33   | -    | -   | -       | -      | -       | -        | -       | -         | -      | -         | -          | -     | - |
| 左京   | -          | -         | -     | 0.50          | 3.75   | 1.25 | -    | -     | 0.25   | -    | -   | 0.25    | -      | -       | -        | -       | -         | -      | -         | -          | -     | - |
| 中京   | -          | -         | -     | 1.33          | 6.33   | 0.67 | 0.33 | -     | 0.67   | -    | -   | -       | -      | 0.33    | -        | 0.50    | -         | -      | -         | -          | -     | - |
| 東山   | -          | -         | -     | -             | 12.00  | 0.50 | -    | -     | -      | -    | -   | -       | -      | -       | -        | -       | -         | -      | -         | -          | -     | - |
| 山科   | -          | -         | -     | -             | 2.50   | 0.75 | 0.75 | -     | -      | -    | -   | 0.75    | -      | -       | -        | 3.00    | -         | -      | -         | -          | -     | - |
| 下京   | -          | -         | -     | -             | 0.50   | 1.50 | -    | -     | -      | -    | -   | -       | -      | 0.50    | -        | -       | -         | -      | -         | -          | -     | - |
| 南    | -          | -         | -     | 2.33          | 11.00  | 8.00 | 1.00 | 1.00  | 1.33   | -    | -   | 2.00    | -      | 1.33    | -        | -       | -         | -      | -         | -          | -     | - |
| 右京   | -          | -         | -     | 0.20          | 3.80   | 1.00 | 0.20 | -     | 0.20   | -    | -   | -       | -      | 0.60    | -        | 4.00    | -         | -      | -         | -          | -     | - |
| 伏見   | -          | -         | 0.43  | 0.71          | 4.57   | 1.71 | 0.29 | 0.57  | 1.00   | 0.14 | -   | 0.43    | -      | 0.29    | -        | 1.00    | -         | -      | -         | -          | -     | - |
| 西京   | -          | -         | 0.50  | 3.25          | 11.75  | 5.25 | 0.50 | 0.25  | 1.00   | -    | -   | -       | -      | 0.50    | -        | 3.00    | -         | -      | -         | -          | -     | - |
| 京都市計 | -          | -         | 0.12  | 0.88          | 5.12   | 2.02 | 0.29 | 0.20  | 0.49   | 0.02 | -   | 0.34    | -      | 0.34    | -        | 1.30    | -         | -      | -         | -          | -     | - |

※ インフルエンザは鳥インフルエンザを除く。また麻しんは成人麻しんを、細菌性髄膜炎は髄膜炎菌性髄膜炎を、クラミジア肺炎はオウム病を除く。

T3202

### 京都市感染症発生動向調査情報

集計対象:平成19年第24週

年齢階級, 疾病別報告数

平成19年6月11日～平成19年6月17日

データ入手日:平成19年6月25日

| 京都市           | 年齢1 | 総数  | ～5ヶ月 | ～11ヶ月 | 1歳  | 2歳   | 3歳   | 4歳   | 5歳   | 6歳   | 7歳   | 8歳   | 9歳   | 10歳- | 15歳- | 20歳- | 30歳- | 40歳-  | 50歳- | 60歳- | 70歳- | 80歳以上 |
|---------------|-----|-----|------|-------|-----|------|------|------|------|------|------|------|------|------|------|------|------|-------|------|------|------|-------|
| 男女合計          | 年齢2 | 総数  | ～5ヶ月 | ～11ヶ月 | 1歳  | 2歳   | 3歳   | 4歳   | 5歳   | 6歳   | 7歳   | 8歳   | 9歳   | 10歳- | 15歳- | 20歳- | 30歳- | 40歳-  | 50歳- | 60歳- | 70歳- | 80歳以上 |
|               | 年齢3 | 総数  | ～5ヶ月 | ～11ヶ月 | 1歳  | 2歳   | 3歳   | 4歳   | 5歳   | 6歳   | 7歳   | 8歳   | 9歳   | 10歳- | 15歳- | 20歳- | 30歳- | 40歳-  | 50歳- | 60歳- | 70歳- | 80歳以上 |
|               | 年齢4 | 総数  | 0歳   | 1歳-   | 5歳- | 10歳- | 15歳- | 20歳- | 25歳- | 30歳- | 35歳- | 40歳- | 45歳- | 50歳- | 55歳- | 60歳- | 65歳- | 70歳以上 |      |      |      |       |
| インフルエンザ(※)    | 年齢1 | -   | -    | -     | -   | -    | -    | -    | -    | -    | -    | -    | -    | -    | -    | -    | -    | -     | -    | -    | -    | -     |
| RSウイルス感染症     | 年齢1 | -   | -    | -     | -   | -    | -    | -    | -    | -    | -    | -    | -    | -    | -    | -    | -    | -     | -    | -    | -    | -     |
| 咽頭結膜熱         | 年齢1 | 5   | 1    | -     | 1   | 1    | 1    | -    | 1    | -    | -    | -    | -    | -    | -    | -    | -    | -     | -    | -    | -    | -     |
| A群溶血性レンサ球菌咽頭炎 | 年齢1 | 36  | -    | -     | 1   | 2    | 3    | 4    | 4    | 7    | 5    | 1    | 2    | 6    | -    | 1    | -    | -     | -    | -    | -    | -     |
| 感染性胃腸炎        | 年齢1 | 210 | 4    | 19    | 25  | 19   | 22   | 25   | 13   | 12   | 10   | 7    | 8    | 23   | 7    | 16   | -    | -     | -    | -    | -    | -     |
| 水痘            | 年齢1 | 83  | 4    | 4     | 20  | 15   | 17   | 12   | 6    | 2    | -    | 1    | 2    | -    | -    | -    | -    | -     | -    | -    | -    | -     |
| 手足口病          | 年齢1 | 12  | -    | 1     | 3   | 3    | 2    | 1    | 1    | -    | -    | -    | -    | 1    | -    | -    | -    | -     | -    | -    | -    | -     |
| 伝染性紅斑         | 年齢3 | 8   | -    | 1     | -   | -    | 1    | 2    | -    | 1    | 1    | 1    | 1    | -    | -    | -    | -    | -     | -    | -    | -    | -     |
| 突発性発しん        | 年齢3 | 20  | 2    | 11    | 7   | -    | -    | -    | -    | -    | -    | -    | -    | -    | -    | -    | -    | -     | -    | -    | -    | -     |
| 百日咳           | 年齢3 | 1   | -    | -     | -   | -    | -    | -    | -    | -    | -    | -    | 1    | -    | -    | -    | -    | -     | -    | -    | -    | -     |
| 風しん           | 年齢3 | -   | -    | -     | -   | -    | -    | -    | -    | -    | -    | -    | -    | -    | -    | -    | -    | -     | -    | -    | -    | -     |
| ヘルパンギーナ       | 年齢3 | 14  | -    | 5     | 2   | -    | 2    | 2    | 1    | 1    | 1    | -    | -    | -    | -    | -    | -    | -     | -    | -    | -    | -     |
| 麻しん(※)        | 年齢3 | -   | -    | -     | -   | -    | -    | -    | -    | -    | -    | -    | -    | -    | -    | -    | -    | -     | -    | -    | -    | -     |
| 流行性耳下腺炎       | 年齢3 | 14  | -    | 1     | 1   | 2    | 3    | -    | 2    | 3    | -    | -    | -    | 2    | -    | -    | -    | -     | -    | -    | -    | -     |
| 急性出血性結膜炎      | 年齢2 | -   | -    | -     | -   | -    | -    | -    | -    | -    | -    | -    | -    | -    | -    | -    | -    | -     | -    | -    | -    | -     |
| 流行性角結膜炎       | 年齢2 | 13  | -    | -     | 1   | -    | -    | -    | -    | -    | -    | -    | 1    | -    | 1    | 3    | 2    | 4     | 1    | -    | -    | -     |
| 細菌性髄膜炎(※)     | 年齢4 | -   | -    | -     | -   | -    | -    | -    | -    | -    | -    | -    | -    | -    | -    | -    | -    | -     | -    | -    | -    | -     |
| 無菌性髄膜炎        | 年齢4 | -   | -    | -     | -   | -    | -    | -    | -    | -    | -    | -    | -    | -    | -    | -    | -    | -     | -    | -    | -    | -     |
| マイコプラズマ肺炎     | 年齢4 | -   | -    | -     | -   | -    | -    | -    | -    | -    | -    | -    | -    | -    | -    | -    | -    | -     | -    | -    | -    | -     |
| クラミジア肺炎(※)    | 年齢4 | -   | -    | -     | -   | -    | -    | -    | -    | -    | -    | -    | -    | -    | -    | -    | -    | -     | -    | -    | -    | -     |
| 成人麻しん         | 年齢4 | -   | -    | -     | -   | -    | -    | -    | -    | -    | -    | -    | -    | -    | -    | -    | -    | -     | -    | -    | -    | -     |

※ インフルエンザは鳥インフルエンザを除く。また麻しんは成人麻しんを、細菌性髄膜炎は髄膜炎菌性髄膜炎を、クラミジア肺炎はオウム病を除く。

年齢階級, 疾病別定点当り報告数

| 京都市           | 年齢1 | 総数   | ～5ヶ月 | ～11ヶ月 | 1歳   | 2歳   | 3歳   | 4歳   | 5歳   | 6歳   | 7歳   | 8歳   | 9歳   | 10歳- | 15歳- | 20歳-  | 30歳- | 40歳-  | 50歳- | 60歳- | 70歳-  | 80歳以上 |
|---------------|-----|------|------|-------|------|------|------|------|------|------|------|------|------|------|------|-------|------|-------|------|------|-------|-------|
| 男女合計          | 年齢2 | 総数   | ～5ヶ月 | ～11ヶ月 | 1歳   | 2歳   | 3歳   | 4歳   | 5歳   | 6歳   | 7歳   | 8歳   | 9歳   | 10歳- | 15歳- | 20歳-  | 30歳- | 40歳-  | 50歳- | 60歳- | 70歳-  | 80歳以上 |
|               | 年齢3 | 総数   | ～5ヶ月 | ～11ヶ月 | 1歳   | 2歳   | 3歳   | 4歳   | 5歳   | 6歳   | 7歳   | 8歳   | 9歳   | 10歳- | 15歳- | 20歳以上 | 30歳- | 40歳-  | 50歳- | 60歳- | 70歳以上 |       |
|               | 年齢4 | 総数   | 0歳   | 1歳-   | 5歳-  | 10歳- | 15歳- | 20歳- | 25歳- | 30歳- | 35歳- | 40歳- | 45歳- | 50歳- | 55歳- | 60歳-  | 65歳- | 70歳以上 |      |      |       |       |
| インフルエンザ(※)    | 年齢1 | -    | -    | -     | -    | -    | -    | -    | -    | -    | -    | -    | -    | -    | -    | -     | -    | -     | -    | -    | -     | -     |
| RSウイルス感染症     | 年齢1 | -    | -    | -     | -    | -    | -    | -    | -    | -    | -    | -    | -    | -    | -    | -     | -    | -     | -    | -    | -     | -     |
| 咽頭結膜熱         | 年齢1 | 0.12 | 0.02 | -     | 0.02 | 0.02 | 0.02 | -    | 0.02 | -    | -    | -    | -    | -    | -    | -     | -    | -     | -    | -    | -     | -     |
| A群溶血性レンサ球菌咽頭炎 | 年齢1 | 0.88 | -    | -     | 0.02 | 0.05 | 0.07 | 0.10 | 0.10 | 0.17 | 0.12 | 0.02 | 0.05 | 0.15 | -    | 0.02  | -    | -     | -    | -    | -     | -     |
| 感染性胃腸炎        | 年齢1 | 5.12 | 0.10 | 0.46  | 0.61 | 0.46 | 0.54 | 0.61 | 0.32 | 0.29 | 0.24 | 0.17 | 0.20 | 0.56 | 0.17 | 0.39  | -    | -     | -    | -    | -     | -     |
| 水痘            | 年齢1 | 2.02 | 0.10 | 0.10  | 0.49 | 0.37 | 0.41 | 0.29 | 0.15 | 0.05 | -    | 0.02 | 0.05 | -    | -    | -     | -    | -     | -    | -    | -     | -     |
| 手足口病          | 年齢1 | 0.29 | -    | 0.02  | 0.07 | 0.07 | 0.05 | 0.02 | 0.02 | -    | -    | -    | -    | 0.02 | -    | -     | -    | -     | -    | -    | -     | -     |
| 伝染性紅斑         | 年齢3 | 0.20 | -    | 0.02  | -    | -    | 0.02 | 0.05 | -    | 0.02 | 0.02 | 0.02 | 0.02 | -    | -    | -     | -    | -     | -    | -    | -     | -     |
| 突発性発しん        | 年齢3 | 0.49 | 0.05 | 0.27  | 0.17 | -    | -    | -    | -    | -    | -    | -    | -    | -    | -    | -     | -    | -     | -    | -    | -     | -     |
| 百日咳           | 年齢3 | 0.02 | -    | -     | -    | -    | -    | -    | -    | -    | -    | -    | 0.02 | -    | -    | -     | -    | -     | -    | -    | -     | -     |
| 風しん           | 年齢3 | -    | -    | -     | -    | -    | -    | -    | -    | -    | -    | -    | -    | -    | -    | -     | -    | -     | -    | -    | -     | -     |
| ヘルパンギーナ       | 年齢3 | 0.34 | -    | 0.12  | 0.05 | -    | 0.05 | 0.05 | 0.02 | 0.02 | 0.02 | -    | -    | -    | -    | -     | -    | -     | -    | -    | -     | -     |
| 麻しん(※)        | 年齢3 | -    | -    | -     | -    | -    | -    | -    | -    | -    | -    | -    | -    | -    | -    | -     | -    | -     | -    | -    | -     | -     |
| 流行性耳下腺炎       | 年齢3 | 0.34 | -    | 0.02  | 0.02 | 0.05 | 0.07 | -    | 0.05 | 0.07 | -    | -    | -    | 0.05 | -    | -     | -    | -     | -    | -    | -     | -     |
| 急性出血性結膜炎      | 年齢2 | -    | -    | -     | -    | -    | -    | -    | -    | -    | -    | -    | -    | -    | -    | -     | -    | -     | -    | -    | -     | -     |
| 流行性角結膜炎       | 年齢2 | 1.30 | -    | -     | 0.10 | -    | -    | -    | -    | -    | -    | -    | 0.10 | -    | 0.10 | 0.30  | 0.20 | 0.40  | 0.10 | -    | -     | -     |
| 細菌性髄膜炎(※)     | 年齢4 | -    | -    | -     | -    | -    | -    | -    | -    | -    | -    | -    | -    | -    | -    | -     | -    | -     | -    | -    | -     | -     |
| 無菌性髄膜炎        | 年齢4 | -    | -    | -     | -    | -    | -    | -    | -    | -    | -    | -    | -    | -    | -    | -     | -    | -     | -    | -    | -     | -     |
| マイコプラズマ肺炎     | 年齢4 | -    | -    | -     | -    | -    | -    | -    | -    | -    | -    | -    | -    | -    | -    | -     | -    | -     | -    | -    | -     | -     |
| クラミジア肺炎(※)    | 年齢4 | -    | -    | -     | -    | -    | -    | -    | -    | -    | -    | -    | -    | -    | -    | -     | -    | -     | -    | -    | -     | -     |
| 成人麻しん         | 年齢4 | -    | -    | -     | -    | -    | -    | -    | -    | -    | -    | -    | -    | -    | -    | -     | -    | -     | -    | -    | -     | -     |

※ インフルエンザは鳥インフルエンザを除く。また麻しんは成人麻しんを、細菌性髄膜炎は髄膜炎菌性髄膜炎を、クラミジア肺炎はオウム病を除く。

T3203

## 京都市感染症発生動向調査情報

集計対象:平成19年第24週

週, 疾病別報告数

データ入手日:平成19年6月25日

| 京都市 男女合計      | 5週前 | 4週前 | 3週前 | 2週前 | 1週前 | 今週  |
|---------------|-----|-----|-----|-----|-----|-----|
| インフルエンザ (※)   | 14  | 3   | -   | -   | -   | -   |
| RSウイルス感染症     | -   | -   | -   | -   | -   | -   |
| 咽頭結膜熱         | 5   | 6   | 4   | 5   | 7   | 5   |
| A群溶血性レンサ球菌咽頭炎 | 34  | 47  | 49  | 51  | 43  | 36  |
| 感染性胃腸炎        | 280 | 241 | 239 | 270 | 235 | 210 |
| 水痘            | 53  | 46  | 49  | 68  | 57  | 83  |
| 手足口病          | 5   | 10  | 5   | 9   | 11  | 12  |
| 伝染性紅斑         | 9   | 12  | 6   | 5   | 11  | 8   |
| 突発性発しん        | 27  | 17  | 18  | 17  | 21  | 20  |
| 百日咳           | 2   | 2   | -   | 1   | -   | 1   |
| 風しん           | -   | 1   | -   | -   | -   | -   |
| ヘルパンギーナ       | 11  | 8   | 7   | 11  | 7   | 14  |
| 麻しん (※)       | -   | 1   | -   | -   | -   | -   |
| 流行性耳下腺炎       | 13  | 10  | 13  | 21  | 12  | 14  |
| 急性出血性結膜炎      | -   | -   | -   | -   | -   | -   |
| 流行性角結膜炎       | 4   | -   | 4   | 5   | 7   | 13  |
| 細菌性髄膜炎 (※)    | -   | -   | -   | -   | -   | -   |
| 無菌性髄膜炎        | -   | -   | -   | -   | -   | -   |
| マイコプラズマ肺炎     | -   | -   | -   | -   | -   | -   |
| クラミジア肺炎 (※)   | -   | -   | -   | -   | -   | -   |
| 成人麻しん         | -   | -   | -   | -   | -   | -   |
| 合計            | 457 | 404 | 394 | 463 | 411 | 416 |

※ インフルエンザは鳥インフルエンザを除く。また麻しんは成人麻しんを、細菌性髄膜炎は髄膜炎菌性髄膜炎を、クラミジア肺炎はオウム病を除く。

週, 疾病別定点当たり報告数

| 京都市 男女合計      | 5週前   | 4週前  | 3週前  | 2週前   | 1週前   | 今週    |
|---------------|-------|------|------|-------|-------|-------|
| インフルエンザ (※)   | 0.21  | 0.04 | -    | -     | -     | -     |
| RSウイルス感染症     | -     | -    | -    | -     | -     | -     |
| 咽頭結膜熱         | 0.12  | 0.15 | 0.10 | 0.12  | 0.17  | 0.12  |
| A群溶血性レンサ球菌咽頭炎 | 0.83  | 1.15 | 1.20 | 1.24  | 1.05  | 0.88  |
| 感染性胃腸炎        | 6.83  | 5.88 | 5.83 | 6.59  | 5.73  | 5.12  |
| 水痘            | 1.29  | 1.12 | 1.20 | 1.66  | 1.39  | 2.02  |
| 手足口病          | 0.12  | 0.24 | 0.12 | 0.22  | 0.27  | 0.29  |
| 伝染性紅斑         | 0.22  | 0.29 | 0.15 | 0.12  | 0.27  | 0.20  |
| 突発性発しん        | 0.66  | 0.41 | 0.44 | 0.41  | 0.51  | 0.49  |
| 百日咳           | 0.05  | 0.05 | -    | 0.02  | -     | 0.02  |
| 風しん           | -     | 0.02 | -    | -     | -     | -     |
| ヘルパンギーナ       | 0.27  | 0.20 | 0.17 | 0.27  | 0.17  | 0.34  |
| 麻しん (※)       | -     | 0.02 | -    | -     | -     | -     |
| 流行性耳下腺炎       | 0.32  | 0.24 | 0.32 | 0.51  | 0.29  | 0.34  |
| 急性出血性結膜炎      | -     | -    | -    | -     | -     | -     |
| 流行性角結膜炎       | 0.40  | -    | 0.40 | 0.50  | 0.70  | 1.30  |
| 細菌性髄膜炎 (※)    | -     | -    | -    | -     | -     | -     |
| 無菌性髄膜炎        | -     | -    | -    | -     | -     | -     |
| マイコプラズマ肺炎     | -     | -    | -    | -     | -     | -     |
| クラミジア肺炎 (※)   | -     | -    | -    | -     | -     | -     |
| 成人麻しん         | -     | -    | -    | -     | -     | -     |
| 合計            | 11.31 | 9.82 | 9.91 | 11.67 | 10.55 | 11.13 |

※ インフルエンザは鳥インフルエンザを除く。また麻しんは成人麻しんを、細菌性髄膜炎は髄膜炎菌性髄膜炎を、クラミジア肺炎はオウム病を除く。