京都はぐくみ憲章

はぐくみ「写真」&「我が家のマイルール」大募集!!

申込〆切 令和６年10月31日㈭まで［必着］

たとえば こんな写真
（令和５年度応募作品）

応募者の中から抽選で20名様に
図書カード3000円分を
プレゼント!!

はぐくみ「我が家のマイルール」

家庭でのユニークなルールや、子どもと関わる中で大切にしているマイルールを募集します！
（マイルールに関連する写真があればあわせて添付してください♪）

たとえばこんな マイルール

週１で夕食後に
家族全員で歌ったり、本を読んだり、
絵を描いたりする時間を過ごしています。

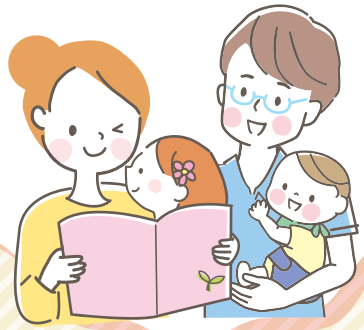

坂道を下る時は必ず
母「レッツ」、子ども「ゴー」と
かけ声をかけています！

寝る前に
その日嬉しかったことと
悲しかったことを発表しています♪

Eメールや
Instagramのダイレクトメッセージから
カンタン応募♪

Eメールでの応募はこちら▶

Instagramでの応募はこちら▶

令和６年度　京都はぐくみ憲章

“はぐくみ「写真」&「我が家のマイルール」”を大募集!!

子どもを地域ではぐくむための「京都はぐくみ憲章」をより身近なものにしていただくため、日頃子どもと接する中で子どもたちの笑顔と健やかな育ちのために取り組んでいる行動やできごと、様子などの「①はぐくみ写真」を募集するとともに、ご家庭でのユニークなルールや、子どもと関わる中で大切にされている「②はぐくみ我が家のマイルール」を募集します！

1 募集する作品

「京都はぐくみ憲章」とは…

京都市では子どもを健やかに育む社会を目指し、市民の皆さんとの協働により、市民共通の行動規範として、「子どもを共に育む京都市民憲章」を平成19年2月5日に制定しました。

詳しくは**検索**又は**二次元コード**からご覧ください。

京都はぐくみ憲章　検索

①はぐくみ写真

説明文（50字程度）またはタイトルを付してください。

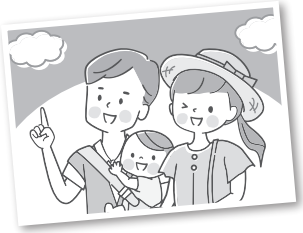

②はぐくみ我が家のマイルール

ご家庭でのユニークなルールや、子どもと関わる中で大切にされている「我が家のマイルール」を概ね100字以内で作成してください。
なお、マイルールに関連する写真がある場合は、あわせて添付してください。

2 募集期間　令和６年10月31日㈭まで（必着）

3 応募方法

⑴Eメールによる応募

件名を「はぐくみ写真2024」又は「はぐくみ我が家のマイルール2024」とし、住所・氏名を明記の上、作品を添付し送付してください。

Eメールでの応募はこちらから▶

⑵Instagramによる応募

下記、Instagramアカウントへのダイレクトメッセージにて、作品を送付してください。

Instagramでの応募はこちらから▶

4 応募特典

応募者の中から20名様に、図書カード3,000円分を進呈します。

・Instagramでご応募され当選された場合は、改めてこちらからダイレクトメッセージを送付させていただきますので、メッセージ受取ができる設定へのご変更をお願いいたします。

5 その他・注意事項

❶応募作品は、本市の広報媒体に使用する場合があります。応募者は、本市が応募作品を使用することについて、予め了承するものとします。❷応募作品は、第三者の権利を侵害するものでないものとしてください。❸写真の作品は、被写体となる人物・建物・商標等の権利や、撮影者の著作権等を侵害するものでないことを、応募者の責任において確認してください。未成年を撮影した作品は、応募や公開について保護者の了承を得てください。❹Instagramで応募いただく場合は、Instagramの利用規約を順守してください。❺Eメールで応募いただく場合は、一通あたりデータ量を５MB以下としてください。（写真が複数枚あり、５MBを超える場合は何通かに分けて送付してください。）❻応募数の上限は、写真・我が家のマイルールそれぞれでお一人様５作品（計10作品）までとします。❼副賞の送付等に際して必要事項をお伺いするため、担当から応募者へご連絡する場合があります。応募先・問合せ先のSNSアカウント名・Eメールアドレスを参照し、なりすましにご注意下さい。❽応募者から収集した個人情報は、本事業の目的の達成に必要な範囲でのみ使用します。

6 応募先・問合せ先

〒604-0845
京都市中京区二条殿町552
明治安田生命京都ビル4階
京都市子ども若者はぐくみ局はぐくみ創造推進室

電話：075-251-0457
FAX：075-251-1616
Eメール：hagukumi-bunka@city.kyoto.lg.jp

各種SNSアカウント：
Facebook・X・Instagram▶

京都市 CITY OF KYOTO　SDGs未来都市 京都

チラシ等の「雑がみ」のリサイクルを進めよう！

令和６年８月　京都市子ども若者はぐくみ局
はぐくみ創造推進室発行
京都市印刷物第064509号