

こと Hugmi プロジェクト 子育て通信  
令和8年 5月

保育所では地域の方とともに、  
みなさんの子育てを応援しています

対象：お子さんが0～6歳(就学前)もしくは  
これから子育てを始めるご家庭



# ゆめかし〜ら

京都市辰巳保育所 Tel (075) 571-5637  
京都市伏見区醍醐外山街道町 21-58

HP 検索 京都市情報館サイト内検索 京都市辰巳保育所  
<http://www.city.kyoto.lg.jp/hagukumi/page/0000194040.html>



辰巳保育所  
ホームページ



辰巳保育所  
子育て支援事業

## 園庭開放「いちご広場」(申込不要)



辰巳保育所のいちごの部屋や園庭、プレイルームで遊べます。  
子育て中の方、これから子育てを始める方はどなたでもお越しください。  
月～土 10:00～15:30



## あかちゃんひろば

～親子でゆったりふれあいあそび～

わらべうたやふれあいあそびを親子でたのし  
みませんか。身長体重も測れます。

日時 5月8日(金) 10:00～10:30

場所 辰巳保育所 いちごの部屋

対象 お子さんが0～1歳半頃、もしくはこれ  
から子育てを始めるご家庭



## 一緒にあそぼ

～園庭あそび～

保育所の子どもたちと一緒に保育所の園庭で  
虫を探したり、砂場で遊びませんか。

日時 5月19日(火) 10:00～10:30

場所 辰巳保育所 園庭

\*帽子や水分補給用のお茶をお持ちください。  
\*雨天の場合は、ホールで身体を動かして遊び  
ましょう。

## 子うま文庫さんのお話の会

保育所の子どもたちと一緒にパネルシアター  
やペープサートを楽しみましょう。

日時 5月14日(木) 10:30～11:00

場所 辰巳保育所 多目的室

子育てひとくちメモ

『5月5日はこどもの日』

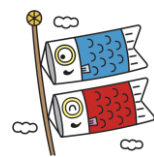

保育所では、子どもたちが一生懸命作った色とり  
どりの「こいのぼり」が泳ぐ中で、「こどもの日の  
つどい」を開き、由来を話したり、この日だけの特  
別メニューをみんなで囲んだりして過ごし、元気に  
大きく育ててほしいという願いを伝えています。

日本の行事には家族の幸せや子どもの健やかな  
成長を願う気持ちが込められています。日本ならで  
はの季節の移り変わりを感じる機会がたくさんあ  
る保育所。いろいろな行事に触れに、遊びにきてく  
ださいね。

## からだを使ってあそぼう



保育所の子どもたちと一緒に、リトミックや体操  
をして体を動かしてたのしみませんか。

日時 5月25日(月) 10:00～10:30

場所 辰巳保育所 ホール

# 辰巳保育所では、みなさんの子育てを応援しています

保育所の子どもたちや職員と、一緒に楽しい時間を過ごしてみませんか。職員みなでお待ちしております。

## いちご広場

保育所の園庭や部屋を開放しています。親子でままごとや絵本など、たくさんのおもちゃで自由に遊んでいただけます。保育所の子どもたちと一緒に遊んだり、行事に参加し保育を体験していただくこともできます。

月曜日から土曜日まで毎日  
開放しています。(祝日除く)  
10:00~15:30  
ぜひ遊びに来てくださいね。



### ←<プレイルーム>

太鼓橋やトランポリンなど、体を動かす遊びを楽しめる部屋です。  
大きな汽車の滑り台は、みんなに大人気です。



### ←<いちごの部屋>

たくさんのおもちゃや手作りおもちゃを自由に遊べます。



### ←<園庭>

とっても広い園庭です。砂場やピーターカーやボール、フープなど自由に使っていただけます。保育所の子どもたちがいる時は、一緒に遊ぶこともできます。

**「まいにちランチ」**(月~土 11:30~12:30、\*6~9月はお休み)  
お持ちいただいた昼食を、いちごの部屋で食べていただけます。

**「一緒にあそぼ」**  
保育士や保育所の子どもたちと一緒に遊びましょう。  
子ども同士の交流や季節の遊びなど楽しんでいただけます。

**「あかちゃんひろば」**(月1回)  
親子で遊びながら、保育士や他の親子とのんびりお話ししましょう。  
身体測定もしていただけます。

**「子育て講座」**  
人形劇やコンサートなど、年間を通して様々な講座を計画しています。

**「親子半日保育体験」**(9:30~12:00、随時受付)  
お子さんと同じ月齢のクラスに親子で一緒に入って、午前中の保育を体験してみませんか。親子で給食も食べていただけます。費用 300円(親子2人分の給食費)

**「これから子育てを始める方へのふれあい体験」**(随時受付)  
これから子育てを始める方、子育てについて体験したい方を対象に抱っこの仕方や、ミルクの与え方など育児体験を実施しています。

**「子育て相談」**  
子育てで気になることなど、お気軽にご相談ください。  
お電話でもお受けします。

### <辰巳保育所周辺地図>

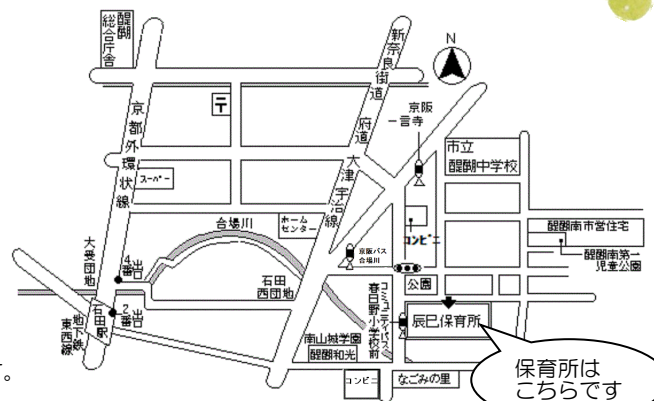

保育所は  
こちらです

予定は随時子育て通信  
「ゆめかし〜ら」でお知らせ  
させます。ホームページも  
ご確認ください。



辰巳保育所  
ホームページ



辰巳保育所の子育て支援  
イメージキャラクター  
「ゆめかし〜ら」

お申込み・お問合せ：  
辰巳保育所 075-571-5637