

一般財団法人京都市上下水道サービス協会

第1 法人の概要

1 代表者

理事長 太田達也

2 所在地

京都市右京区梅津萩原町 16 番地

3 電話番号

075-871-8300

4 ホームページアドレス

<http://www.kyoto-wssa.or.jp/>

5 設立年月日

昭和 48 年 3 月 28 日

6 基本財産

16,000 千円（うち本市出えん額 4,000 千円，出えん率 25.0%）

7 事業目的

円滑な給水の確保，生活環境の改善及び公共用水域の水質保全を図るため，京都市及び京都府内の地方公共団体の実施する上下水道事業の運営に協力し，もって市民福祉の向上に寄与すること。

8 業務内容

- (1) 上下水道事業に係る調査研究及び普及啓発に関すること。
- (2) 上下水道施設の設置に係る調査，設計及び工事並びに維持管理に関すること。
- (3) 漏水修繕及び漏水調査に関すること。
- (4) 水道メーターの点検，取替及び井水検針に関すること。
- (5) 水道料金及び下水道使用料等の徴収に関すること。
- (6) 災害その他緊急を要する上下水道に係る工事に関すること。
- (7) 排水設備（水洗便所を含む。）の整備に関すること。
- (8) その他協会の目的を達成するために必要な事業

9 所管部局

上下水道局総務部経営企画課（TEL075-672-7709）

10 役員名等

- (1) 理事長
太田達也
- (2) 常務理事
佐藤守
- (3) 理事
中西耕三，日下部徹（上下水道局総務部経営政策担当部長）
- (4) 監事
松波英彦，合田隆（上下水道局総務部経理課長）

11 常勤職員数

114 人（うち本市派遣職員 0 人）

12 組織機構

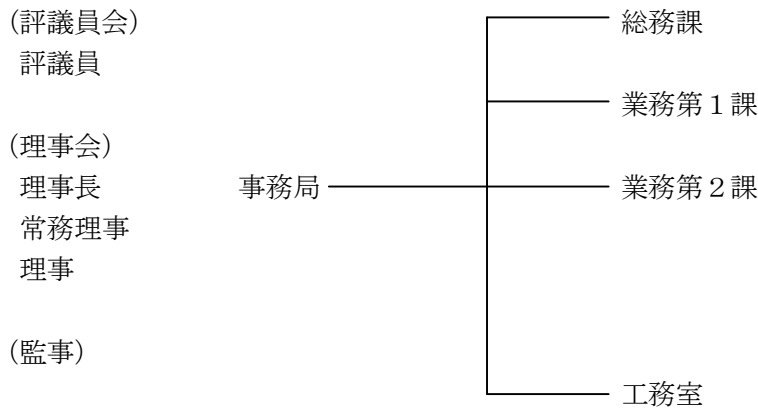

第2 経営状況

1 平成27年度決算

(1) 事業報告

平成27年度は、公益目的支出計画に基づき、公益目的事業として本市上下水道局と連携して行う市民啓発事業を実施するとともに、特定寄附金を計画どおり支出した。その他事業については、水道部門では、24時間対応の漏水修繕作業を実施するとともに、その他水道関連業務においても着実に業務を実施した。下水道部門では、排水設備工事責任技術者試験に係る受験者講習等を実施し、知識・技能を有した京都府内の排水設備工事責任技術者の育成に貢献するとともに、京都市内の排水設備しゅん工検査・技術指導を適正に実施することによって、厳正な排水設備工事施行に貢献した。

実施事業の概要は、次のとおりである。

ア 自主事業

上下水道施設の一般公開等において配布する啓発物品等の作製

イ 京都市からの受託業務の内容

- (ア) 漏水修繕作業
- (イ) 設備補修作業
- (ウ) 検定期満了メーター及び故障・難読メーター取替及び休日開閉栓業務
- (エ) 配水幹線用仕切弁、空気弁、同弁室の点検清掃及び整備作業
- (オ) 弁栓類等位置確認調査及び点検作業
- (カ) 水圧測定作業
- (キ) リークゾーンテスターによる漏水調査作業
- (ク) 漏水調査作業
- (ケ) 水道料金及び下水道使用料未納整理業務
- (コ) 鳥羽水環境保全センター普及啓発業務
- (サ) 排水設備の接続ます位置設定等業務
- (シ) 未水洗家屋訪問勸奨業務
- (ス) 京北地区未水洗家屋訪問勸奨業務
- (セ) 排水設備工事確認申請書受付及びしゅん工検査業務
- (ソ) 井水等使用量認定業務
- (タ) 水洗便所築造工事資金貸付金償還金等の徴収業務
- (チ) 排水設備設置状況調査等業務
- (ツ) 貯水槽水道管理状況調査及び貯水槽の適正管理の指導業務

ウ その他

- (ア) 排水設備工事責任技術者試験、登録及び更新講習業務
- (イ) 京都市下水道排水設備指針販売業務

(2) 財務諸表

貸借対照表
平成28年3月31日現在

(単位：千円)

科 目	当年度	前年度	増減
I. 資産の部			
1. 流動資産			
現金	66	77	△ 10
普通預金	174,749	144,943	29,805
未収金	186,174	181,633	4,541
原材料	20,390	20,724	△ 334
商品	100	128	△ 27
仮払金	125	117	7
流動資産合計	[381,603]	[347,621]	[33,982]
2. 固定資産			
(基本財産)			
基本財産	16,000	16,000	0
基本財産合計	(16,000)	(16,000)	(0)
(特定資産)			
退職給付積立準備預金	112,988	115,423	△ 2,436
引継退職預金	13,024	21,361	△ 8,337
特定資産合計	(126,011)	(136,785)	(△ 10,773)
(その他の固定資産)			
建物	75,745	79,455	△ 3,710
建物付属設備	9,619	11,376	△ 1,757
構築物	2,567	2,932	△ 365
造作	3,733	3,895	△ 162
車両運搬具	10,563	9,292	1,271
機械装置	2,405	1,245	1,159
工具	1,749	600	1,149
器具備品	1,969	608	1,361
ソフトウェア開発金	5,804	6,909	△ 1,104
保証金	50	50	0
投資有価証券	10,000	129,967	△ 119,967
その他固定資産合計	(124,204)	(246,329)	(△ 122,125)
固定資産合計	[266,215]	[399,113]	[△ 132,898]
資産合計	647,818	746,734	△ 98,916
II. 負債の部			
1. 流動負債			
未払金	56,606	57,133	△ 527
預り金	3,820	3,331	489
未払法人税等	170	170	0
未払消費税等	16,019	32,381	△ 16,362
流動負債合計	[76,614]	[93,015]	[△ 16,401]
2. 固定負債			
退職給付引当金	112,988	115,423	△ 2,436
引継未払退職債務	13,024	21,361	△ 8,337
固定負債合計	[126,011]	[136,785]	[△ 10,773]
負債合計	202,625	229,799	△ 27,174
III. 正味財産の部			
1. 指定正味財産			
地方公共団体補助金	4,000	4,000	0
指定正味財産合計	[4,000]	[4,000]	[0]
(うち基本財産への充当額)	(4,000)	(4,000)	(0)
2. 一般正味財産			
一般正味財産合計	[441,193]	[512,935]	[△ 71,742]
(うち基本財産への充当額)	(12,000)	(12,000)	(0)
正味財産合計	445,193	516,935	△ 71,742
負債及び正味財産合計	647,818	746,734	△ 98,916

正味財産増減計算書

平成27年4月1日～平成28年3月31日

(単位：千円)

科 目	当年度	前年度	増減
I. 一般正味財産増減の部			
1. 経常増減の部			
(1) 経常収益			
基本財産運用益	4	4	0
事業収益	984,680	986,318	△ 1,639
雑収益	3,910	3,861	49
経常収益計	988,593	990,183	△ 1,590
(2) 経常費用			
事業費	1,059,239	997,036	62,203
管理費	926	977	△ 51
経常費用計	1,060,165	998,013	62,152
当期経常増減額	△ 71,572	△ 7,830	△ 63,742
2. 経常外増減の部			
(1) 経常外収益			
経常外収益計	0	0	0
(2) 経常外費用			
経常外費用計	0	0	0
当期経常外増減額	0	0	0
税引前当期一般正味財産増減額	△ 71,572	△ 7,830	△ 63,742
法人税・住民税・事業税等	170	170	0
当期一般正味財産増減額	△ 71,742	△ 8,000	△ 63,742
一般正味財産期首残高	512,935	520,934	△ 8,000
一般正味財産期末残高	441,193	512,935	△ 71,742
II. 指定正味財産増減の部			
一般正味財産への振替額	0	0	0
当期指定正味財産増減額	0	0	0
指定正味財産期首残高	4,000	4,000	0
指定正味財産期末残高	4,000	4,000	0
III. 正味財産期末残高	445,193	516,935	△ 71,742

2 平成 28 年度事業計画

(1) 事業計画の概要

平成 28 年度は、公益目的支出計画に基づき、京都市上下水道局と連携して行う市民啓発事業を実施するとともに、京都市に対する公的目的支出計画に係る特定寄附を計画どおり実施する。また、公共性、公益性及び機動性を発揮し得る組織として、24 時間対応の漏水修繕作業をはじめとしたその他事業を確実に実施していく。

今後、公益目的支出計画を安定的かつ確実に実施していくための財源確保などから、協会経営をとりまく環境は厳しさを増すと考えられるが、一層の経費削減と効率的な業務運営を図り、更なる経営体質の安定強化に努め、当協会の設立目的である市民福祉の向上に引き続き寄与していく。

ア 上下水道事業に係る調査研究及び普及啓発に関する業務

(ア) 上下水道局が開催する事業への参画，普及啓発

(イ) 鳥羽普及啓発業務

イ 上下水道施設の調査に関する業務

(ア) 水圧測定作業

(イ) 排水設備の接続ます位置設定等業務

(ウ) 下水道接続勧奨業務

(エ) 京北地区下水道接続勧奨業務

(オ) 排水設備工事確認申請書受付及びしゅん工検査業務

(カ) 貯水槽水道管理状況調査及び貯水槽の適正管理の指導業務

ウ 上下水道施設の維持管理に関する業務

(ア) 配水幹線用仕切弁，空気弁，同弁室の点検清掃及び整備作業

(イ) 弁栓類等位置確認調査及び点検作業

(ウ) 設備補修作業

エ 漏水修繕及び漏水調査に関する業務

(ア) 漏水修繕作業

(イ) リークゾーンテスターによる漏水調査作業

(ウ) 漏水調査作業

オ 水道メーターの取替及び井水認定並びに水道料金及び下水道使用料等の徴収等に関する業務

(ア) 検定期限満了メーター及び故障・難読メーター取替及び休日開閉栓業務

(イ) 未納整理事務等

(ウ) 井水等使用量認定業務

(エ) 水洗便所築造工事資金貸付金償還金等の徴収業務

カ その他当協会の目的を達成するために必要な事業

(ア) 排水設備工事責任技術者試験，登録及び更新講習業務

(イ) 京都市下水道史委託販売

(ウ) 京都市下水道排水設備指針販売業務

(2) 予算

正味財産増減予算書
平成28年4月1日～平成29年3月31日

(単位：千円)

科 目	当年度	前年度	増減
I. 一般正味財産増減の部			
1. 経常増減の部			
(1) 経常収益			
基本財産運用益	10	10	0
事業収益	975,520	954,970	20,550
雑収益	1,870	3,980	△ 2,110
経常収益計	977,400	958,960	18,440
(2) 経常費用			
事業費	997,570	1,076,980	△ 79,410
管理費	830	980	△ 150
経常費用計	998,400	1,077,960	△ 79,560
当期経常増減額	△ 21,000	△ 119,000	98,000
2. 経常外増減の部			
(1) 経常外収益	1	1	0
経常外収益計	1	1	0
(2) 経常外費用	1	1	0
経常外費用計	1	1	0
当期経常外増減額	0	0	0
3. 予備費	1,000	1,000	0
当期一般正味財産増減額	△ 22,000	△ 120,000	98,000
一般正味財産期首残高	392,935	512,935	△ 120,000
一般正味財産期末残高	370,935	392,935	△ 22,000
II. 指定正味財産増減の部			
当期指定正味財産増減額	0	0	0
指定正味財産期首残高	4,000	4,000	0
指定正味財産期末残高	4,000	4,000	0
III. 正味財産期末残高	374,935	396,935	△ 22,000

(参考1) 財務状況の推移

(単位：千円)

		H25 (決算)	H26 (決算)	H27 (決算)	H28 (予算)
正味財産増減計算書	経常収益	936,642	990,183	988,593	977,400
	当期経常増減額	△100,534	△7,830	△71,572	△21,000
	当期正味財産増減額	△100,704	△8,000	△71,742	△22,000
貸借対照表	総資産	724,348	746,734	647,818	/
	総負債	199,414	229,799	202,625	
	正味財産	524,934	516,935	445,193	

(参考2) 京都市からの補助金等

(単位：千円)

		H25 (決算)	H26 (決算)	H27 (決算)	H28 (予算)
委託料	水圧測定作業	38,616	41,493	41,247	
	設備補修作業	23,198	25,209	25,142	
	配水幹線用仕切弁, 空気弁, 同弁室の点検清掃及び整備作業	9,929	9,824	9,969	
	弁栓類等位置確認調査及び点検作業	28,133	29,608	29,145	
	漏水修繕作業	398,694	434,752	436,736	
	リークゾーンテスターによる漏水調査作業	31,010	32,685	34,161	
	漏水調査作業	51,803	63,487	65,947	
	検定期満了メーター及び故障・難読メーター取替及び休日開閉栓業務	196,727	206,448	194,699	
	水道料金及び下水道使用料未納整理業務	63,017	62,252	61,252	
	未水洗家屋訪問勧奨事業	15,427	10,524	7,560	
	排水設備工事確認申請書審査及びしゅん工検査業務	38,966	58,531	58,634	
	井水等使用量認定業務	43,415	44,655	53,163	
	鳥羽水環境保全センター普及啓発業務	20,831	22,405	22,792	
	排水設備の接続ます位置設定等業務	165	218	180	
	京北地区未水洗家屋訪問勧奨業務	1,873	1,676	1,296	
	水洗便所築造工事資金償還金等の徴収業務	251	283	367	
	排水設備設置状況調査等業務	8,261	9,061	7,839	
貯水槽水道管理状況調査及び貯水槽の適正管理の指導業務	1,212		3,873		

第3 経営評価結果

1 所管局による経営状況の全般評価

財務面	<ul style="list-style-type: none">平成 27 年度の当期正味財産増減額は赤字となっているが、これは一般財団法人移行に伴う公益目的支出計画の実施に伴う特定寄付金等の支出によるもので問題はない。給与の減額や退職手当の見直しなど人件費の削減に取り組んでおり、経営努力がうかがえる。
事業面	<ul style="list-style-type: none">漏水事故に伴う市民生活等への影響を最小限にとどめるため、24 時間対応緊急体制をはじめとする本市からの受託業務を迅速かつ効率的に実施することにより、水道・下水道事業の基本である「水」の安定供給や良質な水環境の保全に貢献している。

2 外郭団体総合調整会議による評価コメント

財務面	<ul style="list-style-type: none">公益目的支出計画による寄付額以内の赤字となっており、人件費削減等の取組には一定の成果が認められる。
事業面	<ul style="list-style-type: none">財務面の安定化を図るため、今後も効率的な事業実施が望まれる。