右京区（京北地域）

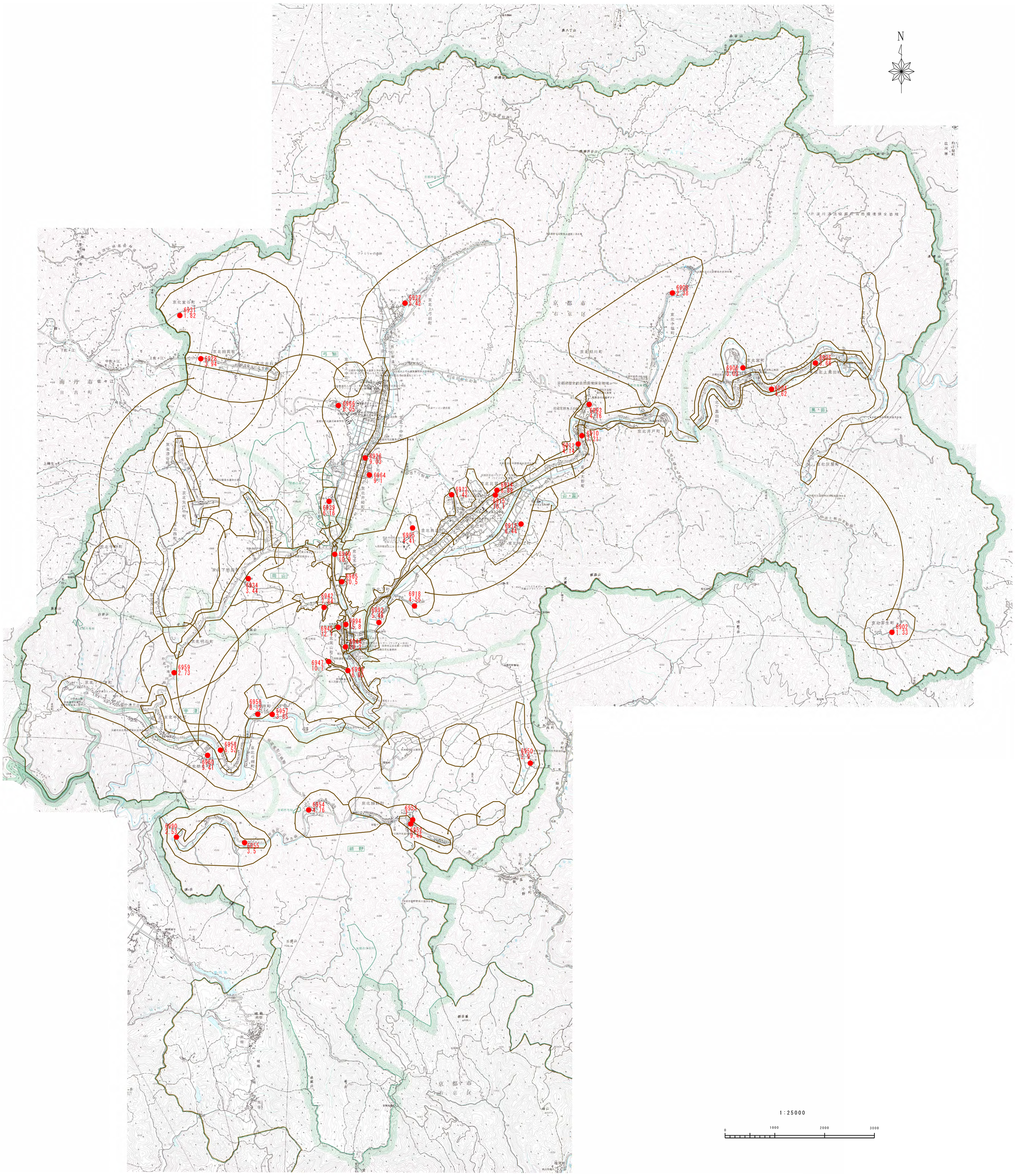
N
京北室谷町
6931
1.82
京北田貫町
6928
3.94
6922
5.42
京北上弓削町
京北小塩町
6908
2.38
京北初川町
京北宮町
6906
13.02
6905
3.66
京北上黒田町
6904
1.62
黒田
6966
8.05
6993
4.76
京北井戸町
6910
7.21
6911
4.14
6926
9.03
6964
9.1
6913
7.42
6914
6.88
6915
10.1
6912
6.44
6939
6.16
6995
4.41
6940
10.0
6965
10.5
6934
3.44
6942
6.4
6918
4.55
6992
5.49
6994
5.8
6945
12.3
6944
10.2
6947
10.7
6946
6.85
6959
2.73
6956
8.31
6957
3.85
6958
6.52
6960
5.41
6950
2.9
6954
4.76
6952
6.7
6951
9.46
6990
2.53
6955
3.5
6902
1.33
京北芦生町
京都市
右京区
南丹市
日吉町
佐々江
弓削
周山
宇津
細野
山国
黒田
京都市
右京区
1:25000
0
1000
2000
3000