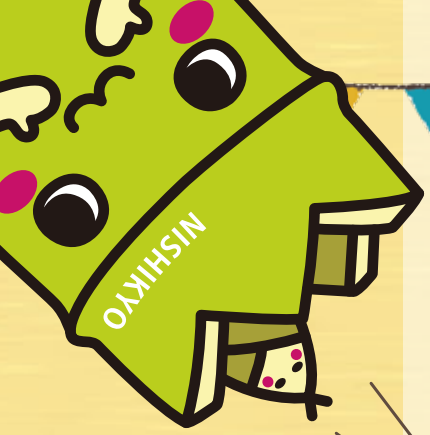

西京区マスコットキャラクター
にしきょう・たけにょん

March

西京ひろば
in 松尾大社

コドモもオトナもひろばへGO!!

3月4日(土)
11:00-15:00 荒天中止

松尾大社

▲詳細はこちら

※中止の場合、前日午後5時までに区役所ホームページ(https://www.city.kyoto.lg.jp/nisikyo/)で発表

主　催:西京区民ふれあい事業実行委員会
協　力:松尾大社
問合せ:西京区役所地域力推進室まちづくり推進担当　TEL 381−7197
　　西京区役所洛西支所地域力推進室まちづくり推進担当　TEL 332−9318
発　行:西京区役所地域力推進室　令和5年1月　京都市印刷物　第044789号

京都市 CITY OF KYOTO
SDGs未来都市 京都
この印刷物が不要になれば「雑がみ」として古紙回収等へ!

回覧																

地域ふれあいコーナー

地域団体、福祉施設、行政機関など約15団体が出展。展示、体験、物販ブースなど楽しい企画が盛りだくさん。パトカーや消防車の展示、子ども用防火服の試着体験も。どれだけのブースを回れるかな？

展示（パトカー、消防車など）
体験（射的、点字、手話など）
物販（食品、雑貨など）

（参考）前回（ラクセーヌ周辺）の様子

※出展団体及び内容について変更する場合があります

にぎわい市

地元で愛されているお店やオンラインショップなど、多種多様なお店が約10店舗参加。食べ物から雑貨、観葉植物など色々な商品を販売しますので、気になるお店に寄ってみよう♪

販売商品

焼き菓子、ドーナツ、おにぎり
観葉植物、クレイフラワー、
アクセサリー、雑貨など

（参考）松尾大社での開催イメージ

※出展団体及び内容について変更する場合があります

松尾大社企画

松尾大社を知っていただく催しを用意しています。また、曲水の庭や幸運の撫で亀など、見どころもたくさんあるので、ゆっくりと参拝してね。

◎本殿特別参拝（初穂料1,000円）
神社のご由緒や本殿の建築などについて解説

◎樽うらない（初穂料 500 円）
樽に向かって矢を放とう。
あなたの運勢は如何に？

ふれあいフードドライブ

家庭で使いきれない未使用食品を回収するフードドライブを実施します！集まった食品は、区内の子ども食堂等に寄贈予定。未使用食品を持参いただいた方全員に、たけにょんオリジナルボールペン等をプレゼント！皆様の御協力をお待ちしています。

※回収対象食品は
二次元コードを
確認してください

新型コロナウイルス感染症への対応

- 来場の際には、マスクの着用、手指の消毒に御協力ください
- 一部ブースでは、検温や体調確認をする場合があります
- 熱や風邪の症状などがある場合には、外出を控えてください