

2018 1/15 市民しんぶん 左京区版

左京ボイス

左京区シンボルマーク



頌春

長寿の象徴である松葉の緑と、厄を払う赤。いずれも、新年に欠かせない美しい日本の色です。
 「悟道」を意味する仏手柑の鮮やかな黄を合わせて、新春を寿ぎます。
 花材/松、ダリア、アンスリウム、南天、仏手柑

華道「未生流笹岡」家元 笹岡 隆甫
 (京都市次代の左京まちづくり会議委員)

新年のご挨拶

左京区長 浅野 信之

明けましておめでとうございませう。区民の皆様におかれましては、新年を健やかに迎えのこととお慶び申し上げます。

昨年、左京区では、区民の皆様と協働で、「北部山間振興」、「文化力向上」、「健康なまちづくり」を重点項目に掲げる「左京はあとふるプラン(区基本計画)」の着実な推進に努めてまいりました。

今年は、明治元年から百五十年目の記念すべき年に当たり、先人に学び、新たな時代を創造していくため、様々な取組を展開してまいります。また、左京区政九十周年を迎える平成三十一年に向け、区民の皆様とともに左京の歴史を振り返り、明るい未来を展望する事業に取り組んでまいります。

ご覧いただいたとおり、「左京ボイス」紙面のリニューアルもその一環です。

左京区では、これからも区民の皆様とともに、歩んでまいりますので、どうぞよろしくお願いいたします。

本年が皆様にとって、幸多き年でありますことを心からお祈り申し上げます、新年のご挨拶とさせていただきます。



京都芸術デザイン専門
学校生の皆様にご題字デザインと職員キャラクターを制作していただきました!

左京PR職員

関東出身
好奇心が強い

私たちが、左京のいいねを紹介します。

(愛称)サキちゃん

左京在住
文化・芸術に詳しい

生まれも育ちも左京
冷静だが情熱的

(愛称)ヨウくん

イイネ課長

紙面レイアウトを大きく変更!

題字「左京ボイス」デザインを毎月変更!

左京区をPRする職員キャラクターが登場!

今月号から「左京ボイス」紙面を改善!

読みやすく・親しまれる紙面を目指して

子育て講演会 みんなのぎもん～これでいいの？～

子育て・孫育て・他孫育て

14:00～16:00(開場13:30)

会議室

石蔵 文信氏

(「え加減孫育て術」連載)

ジョン(医師からのメッセージ)

20名(先着順) 費用 無料

1月18日(木)～2月6日(火)に電話、FAXで京都

でもコール(2、3面下に記載)に氏名、電話番号、

性別(同伴人数、保育・手話通訳・要約筆記の希望の

をお知らせください。

区子どもはぐくみ室(☎702-1222)

区健康長寿推進課(☎702-1219)

子育て

2/10

～冬の食育セミナー～

健康長寿・福祉

京・食クッキング

2/7-9

日時 2月7日(水)、9日(金)

10:00～12:30(受付9:45～)

※両日とも同内容

場所 区役所(受付2階22番窓口)

内容 ・お話「食事の適量を知りましょう」
・調理実習「冬の旬野菜で適量バランスクッキング」

定員 区内在住18歳以上の方各24名(先着順)

費用 500円

持ち物 エプロン、三角巾、手ふきタオル

申込み 1月24日(水)8:30～2月5日(月)

17:00に電話又は直接区健康長寿推進課(☎702-1219、区役所2階22番窓口)へ

【メニュー】

- ◎ごはん
- ◎魚のもと焼き
- ◎小松菜のくるみ和え
- ◎かぶらの淡雪仕立て
- ◎フルーツ豆乳かん

※献立は、変更になる場合があります。

毎回、
人気がある
ので
お申込みは
お早めに!

2/9-10

文化・観光・スポーツ

住所、氏名、ふり

電話番号、希望日

表面 郵便番号、

氏名

面2] 区民デー特

金(2階自由席)一

00円(通常価格

0円)、小中学生

日(通常価格1,500円)

区内在住、在勤・在学のいずれかを証明

もの又は本紙を当日券売り場で提示して

い。

京都ハンナリーズ(☎050-5533-

8)



© KyotoHannaryz/B-league

狂言鑑賞会

2/20

文化・観光・スポーツ



日時 2月20日(火) 14:00～15:20(開場13:30)

場所 京都観世会館(地下鉄東西線「東山」下車、市バス「東山仁王門」「岡崎公園 美術館・平安神宮前」下車、いずれも徒歩約5分)

演目 「柿山伏(かきやまぶし)」「附子(ぶす)」

出演者 茂山千五郎氏、茂山茂氏、松本薫氏、井口竜也氏
山下守之氏

定員 区内在住、在勤・在学の方55名(うち5名は、留学生優先)。多数抽選(2月上旬に当選者のみに通知)。

費用 無料

申込み 1月18日(木)～26日(金)に、電話、FAX又はメールで、「京都いつでもコール」(2、3面下に掲載)に氏名、郵便番号、住所、電話番号、同伴者人数(1名まで可)、留学生の場合は「留学生」とお伝えください。

問合せ 区地域力推進室企画担当(☎702-1021)

左京食文化講座(里山編)

2/24

文化・観光・スポーツ

食の魅力
を堪能いただけ
ますよ。

～左京食文化プロジェクト

“ほんまもん”の食を楽しもう～

里山の古民家で、野菜を使ったケーキのようなお寿司"VEGESUSHI"(ベジスシ)を作って、愛でて、味わいます。

日時 2月24日(土)

10:30～15:00

場所 大原の元同志社大学農縁館(現地集合・解散)(大原来迎院町275)

※京都バス16～19系統バス停「梅の宮前」下車徒歩10分

定員 市内在住、在勤・在学の方30名。多数抽選(2月中旬に当選者のみに通知)。

参加費 大人3,000円、小学生以下1,500円

※昼食付き。小学生以下の方は保護者同伴で。

申込み 1月19日(金)～2月2日(金)に下記問合せ先に参加者氏名、住所、電話番号(昼間連絡先)、同伴者人数(2名まで可)をお知らせください。

問合せ 区地域力推進室企画担当(☎702-1021、FAX702-1301、メールsakyo@city.kyoto.lg.jp)

※「左京食文化講座【料亭編】」は、3月に開催(2月募集)予定です。



広河原

冬の里山フェスティバル

1/21

文化・観光・スポーツ

アマゴの卵放流や雪遊びが楽しめます。

※天候により内容が変更する場合があります。

日時 1月21日(日) 10:00～15:00

場所 京都バス「菅原」バス停前(広河原菅原町)

入場 無料 駐車場 無料

問合せ 北部農業振興センター(☎493-6660) 新谷(☎090-7349-3239)



雪遊び
楽しそう!

移動図書館「こじか号」 ☎801-4196

巡回日程	1月26日(金)	10:00～10:40	修学院小学校
		11:00～11:40	上高野小学校
		13:00～13:40	八瀬小学校
2月9日(金)	10:00～10:40	市原野小学校	
	11:00～11:30	鞍馬本町かどや駐車場	
	13:00～13:40	鞍馬小学校	

文化・観光・スポーツ

八瀬観光トイレがオープン

八瀬北公民館のトイレが観光客や市民の皆様に開放していただく、「京都市観光トイレ」として、広くご利用いただけるようになりました。

開放時間 9:00～17:00

場所 八瀬秋元町

問合せ 市まち美化推進課(☎213-4960)



2・3面を一体的に活用するとともに、空白スペースに余裕を持たせて読みやすくしました。

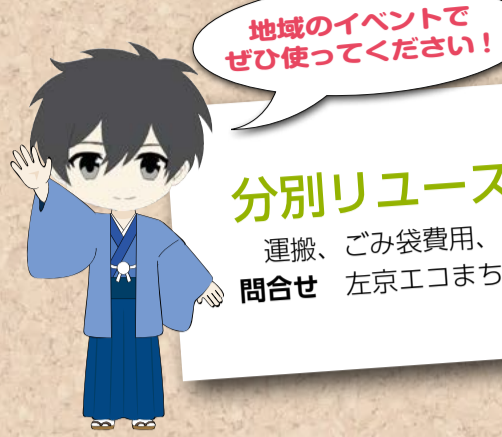

地域のイベントでぜひ使ってください!

分別リユースごみ箱を無料貸出し!

運搬、ごみ袋費用、ごみ処理費用はご負担ください。
問合せ 左京エコまちステーション ☎366-0821



子育て・孫育て講演会 みんなのぎもん~これだけの?~

日時 2月10日(土) 14:00~16:00 (開場13:30)
場所 区役所1階 大会議室
内容 ・講演会(講師 石蔵 文信氏 (京都新聞「ええ加減孫育て術」連載))
・トークセッション(医師からのメッセージ)
定員 120名(先着順) 費用 無料
申込み 1月18日(木)~2月6日(火)に電話、FAXで京都いつでもコール(2、3面下に記載)に氏名、電話番号、その他(同伴人数、保育・手話通訳・要約筆記の希望の有無)をお知らせください。
問合せ 区子どもはぐみ室 ☎702-1222
区健康長寿推進課 ☎702-1219



第4回 園芸教室

日時 3月16日(金) 10:00~11:00 (受付9:30~)
場所 区役所1階 大会議室
内容 花苗の寄せ植え(植えた花はお持ち帰りいただけます。)
定員 区内在住の方50名。多数抽選(結果を通知)
費用 500円(花材代、当日支払い)
申込み 1月16日(火)~31日(水)に電話、FAX又はメールで京都いつでもコール(2、3面下に記載)に氏名、住所、電話番号、同伴人数(1名まで可)をお知らせください。
問合せ 区地域力推進室まちづくり推進担当 ☎702-1029



里親ってなあに

日時 2月5日(月) 10:00~15:00
場所 区役所1階 区民ロビー
内容 里親についての相談会と交流会
申込み 不要
問合せ 市児童相談所 ☎801-2929
市第二児童相談所 ☎612-2727



~冬の食育セミナー~

日時 2月7日(水)、9日(金) 10:00~12:30 (受付9:45~)
※両日とも同内容
場所 区役所(受付2階22番窓口)
内容 ・お話し「食事の適量を知りましょう」
・調理実習「冬の旬野菜で適量バランスクッキング」
定員 区内在住18歳以上の方各24名(先着順)
費用 500円
持ち物 エプロン、三角巾、手ふきタオル
申込み 1月24日(水) 8:30~2月5日(月) 17:00に電話又は直接区健康長寿推進課 ☎702-1219、区役所2階22番窓口へ

- 【メニュー】
◎ごはん
◎魚のもと焼き
◎小松菜のくるみ和え
◎かぶらの淡雪仕立て
◎フルーツ豆乳かん
※献立は、変更になる場合があります。



認知症予防教室

日時・場所
①2月6日~7月17日の毎週火曜日 10:00~10:45
岩倉三宅地域集会所(岩倉南三宅町39)
②2月7日~7月25日の毎週水曜日(祝日除く)
☎10:00~10:45 ☎11:00~11:45
左京老人福祉センター(高野西開町5)
③3月12日~9月10日の毎週月曜日(祝日除く)
☎14:00~14:45 ☎15:00~15:45
ひまわりサロン下鴨(下鴨上川原町62)
対象 区内在住65歳以上の方
定員 ①及び②の各21名、各6名(先着順)(新規の方優先)
費用 1回100円
申込み 1月22日(月) 9:00から電話で左京区地域介護予防推進センター ☎706-6499へ。

左京老人福祉センター 平成30年度 各同好会 会員募集

募集同好会 体操、手品、フラダンス、謡曲、詩吟、英会話、編物、絵手紙、大正琴、カラオケ、民謡、俳句、茶道、太極拳、ヨーガ、自由画
会員期間 平成30年4月1日~平成31年3月末日の1年間
場所 左京老人福祉センター
対象 市内在住60歳以上の方
費用 会費制(各同好会により異なります。)
申込み 2月10日(土)~24日(土)に直接、当センター(高野西開町5、☎722-4650)へ。

雪かきボランティア募集

日時 2月4日(日) 7:30出発~16:00解散予定
集合・解散場所 白川通北大路交差点(北大路通北側) ※現地まで無料送迎あり。
場所 久多地域
費用 500円(ボランティア保険、昼食代)
申込み 1月25日(木)までに、FAXで、住所、氏名、電話番号を記入のうえ、藤田(FAX 781-5035)又は山藤(FAX 754-0750)へ。
別所・花脊・広河原地域>左京区北部雪かきボランティア
日時・場所 2月3日(土) 別所地域
2月10日(土) 広河原地域
2月12日(月・祝) 花脊地域
※各日8:30集合~17:30解散予定
集合・解散場所 左京図書館前(高野西開町5) ※現地まで無料送迎あり。
定員 各30名(先着順)
費用 500円(ボランティア保険、昼食代)
※初参加の方は事前説明会に要参加。
申込み 1月15日(月)から電話で左京区社会福祉協議会 ☎723-5666へ。

狂言鑑賞会

日時 2月20日(火) 14:00~15:20 (開場13:30)
場所 京都観世会館(地下鉄東西線「東山」下車、市バス「東山仁王門」岡崎公園 美術館・平安神宮前) 下車、いずれも徒歩約5分)
演目 「柿山伏(かきやまぶし)」 「附子(ぶす)」
出演者 茂山千五郎氏、茂山茂氏、松本薫氏、井口竜也氏 山下守之氏
定員 区内在住、在勤・在学の方55名(うち5名は、留学生優先)。多数抽選(2月上旬に当選者のみに通知)。
費用 無料
申込み 1月18日(木)~26日(金)に、電話、FAX又はメールで、「京都いつでもコール」(2、3面下に掲載)に氏名、郵便番号、住所、電話番号、同伴者人数(1名まで可)、留学生の場合は「留学生」とお伝えください。
問合せ 区地域力推進室企画担当 ☎702-1021



左京食文化講座【里山編】

~左京食文化プロジェクト “ほんまもん”の食を楽しもう~
里山の古民家で、野菜を使ったケーキのようなお寿司「VEGESUSHI」(ベジスシ)を作って、愛でて、味わいます。
日時 2月24日(土) 10:30~15:00
場所 大原の元同志社大学農縁館(現地集合・解散)(大原来迎院町275) ※京都市バス16~19系統バス停「梅の宮前」下車徒歩10分
定員 市内在住、在勤・在学の方30名。多数抽選(2月中旬に当選者のみに通知)。
参加費 大人3,000円、小学生以下1,500円 ※昼食付き。小学生以下の方は保護者同伴で。
申込み 1月19日(金)~2月2日(金)に下記問合せ先に参加者氏名、住所、電話番号(昼間連絡先)、同伴人数(2名まで可)をお知らせください。
問合せ 区地域力推進室企画担当 ☎702-1021、FAX702-1301、メール sakyo@city.kyoto.lg.jp ※「左京食文化講座【料亭編】」は、3月に開催(2月募集)予定です。

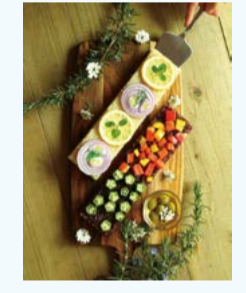

広河原 冬の里山フェスティバル

アマゴの卵放流や雪遊びが楽しめます。 ※天候により内容が変更する場合があります。
日時 1月21日(日) 10:00~15:00
場所 京都バス「菅原」バス停前(広河原菅原町)
入場 無料 駐車場 無料
問合せ 北部農業振興センター ☎493-6660 新谷 ☎090-7349-3239



京都ハンナリーズ左京区民デー VS 新潟アルビレックスBB

日時 2月9日(金) 19:35~10日(土) 15:05~
会場 ハンナリーズアリーナ(右京区西京極新明町1)
対象 区内在住、在勤・在学の方
【特別企画1】抽選で小・中学生20名を各日1階自由席へご招待!付き添いの方(1名までは前売価格(大人2,300円)で購入可能。
申込み 1月29日(月)(必着)までに往復はがき、又はハンナリーズホームページから子ども1名毎にお申込みください。
○往信用表面(あて先) 〒601-8046南区東九条西山町8 京都ハンナリーズ左京区民デー招待係まで
○往信用裏面 「京都ハンナリーズ左京区民デー招待」、住所、氏名、ふりがな、電話番号、希望日
○返信用表面 郵便番号、住所、氏名
【特別企画2】区民デー特別料金(2階自由席) 一般1,000円(通常価格2,500円)、小中学生500円(通常価格1,500円)
※当日、区内在住、在勤・在学のいずれかを証明できるもの又は本紙を当日券売り場で提示してください。
問合せ 京都ハンナリーズ ☎050-5533-5588



移動図書館「こじか号」 ☎801-4196

巡回日程	1月26日(金)	10:00~10:40	修学院小学校
		11:00~11:40	上高野小学校
		13:00~13:40	八瀬小学校
巡回日程	2月9日(金)	10:00~10:40	市原野小学校
		11:00~11:30	鞍馬本町かどや駐車場
		13:00~13:40	鞍馬小学校

八瀬観光トイレがオープン

八瀬北公民館のトイレが観光客や市民の皆様へ開放していただき、「京都市観光トイレ」として、広くご利用いただけるようになりました。
開放時間 9:00~17:00
場所 八瀬秋元町
問合せ 市まち美化推進課 ☎213-4960



市政情報総合案内センター
京都いつでもコール
おかけ間違い110番の専用ダイヤル
受付時間 午前9時~午後5時(年末年始を除く)
〒600-8501 京都市中京区錦町
電話 075-753-1100 FAX 075-753-1101
Eメール kyo@city.kyoto.lg.jp

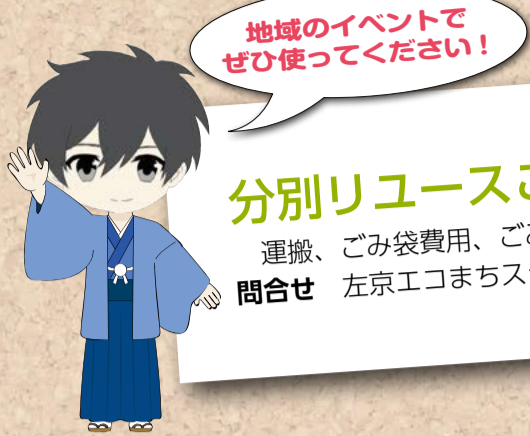

まちづくり 分別リユースごみ箱を無料貸出し!

運搬、ごみ袋費用、ごみ処理費用はご負担ください。
問合せ 左京エコまちステーション (☎366-0821)



子育て・孫育

日時 2月10日(土)14:00～15:00
場所 区役所1階 大会議室
内容 ・講演会(講師:京都新聞「えん」)
・トークセッション



定員 1名
申込み 1月15日(月)まで
その他 有無
問合せ

第4回 園芸教室

3/16

安心・安全

日時 3月16日(金)10:00～11:00(受付9:30～)
場所 区役所1階 大会議室
内容 花苗の寄せ植え(植えた花はお持ち帰りいただきます。)
定員 区内在住の方50名。多数抽選(結果を通知)
費用 500円(花材代、当日支払い)
申込み 1月16日(火)～31日(水)に電話、FAX又はメールで
京都いつでもコール(2、3面下に記載)に氏名、住所、電話番号、同伴人数(1名まで可)をお知らせください。
問合せ 区地域力推進室まちづくり推進担当 (☎702-1029)

おうちに飾れるわね♪



里親ってなあに

2/5

子育て

日時 2月5日(月) 10:00～15:00
場所 区役所1階 区民ロビー
内容 里親についての相談会と交流会
申込み 不要
問合せ 市児童相談所(☎801-2929)
市第二児童相談所(☎612-2727)



認知症予防教室

健康長寿・福祉

日時・場所
①2月6日～7月17日の毎週火曜日 10:00～10:45
岩倉三宅地域集会所(岩倉南三宅町39)
②2月7日～7月25日の毎週水曜日(祝日除く)
ア10:00～10:45 ア11:00～11:45
左京老人福祉センター(高野西開町5)
③3月12日～9月10日の毎週月曜日(祝日除く)
ア14:00～14:45 ア15:00～15:45
ひまわりサロン下鴨(下鴨上川原町62)
対象 区内在住65歳以上の方
定員 ①及び②③のア1、各6名(先着順)(新規の方優先)
費用 1回100円
申込み 1月22日(月)9:00から電話で左京区地域介護予防推進センター(☎706-6499)へ。

雪かきボランティア募集

安心・安全

2/3・4・10・12

<久多地域>スノーバスターズ

日時 2月4日(日) 7:30出発～16:00解散予定
集合・解散場所 白川通北大路交差点(北大路通北側)
※現地まで無料送迎あり。
場所 久多地域
費用 500円(ボランティア保険、昼食代)
申込み 1月25日(木)までに、FAXで、住所、氏名、電話番号を記入のうえ、藤田(FAX 781-5035)又は山藤(FAX 754-0750)へ。
<別所・花脊・広河原地域>左京区北部雪かきボランティア
日時・場所 2月3日(土)別所地域
2月10日(土)広河原地域
2月12日(月・祝)花脊地域
※各日8:30集合～17:30解散予定
集合・解散場所 左京図書館前(高野西開町5)
※現地まで無料送迎あり。
定員 各30名(先着順)
費用 500円(ボランティア保険、昼食代)
※初参加の方は事前説明会に要参加。
申込み 1月15日(月)から電話で左京区社会福祉協議会(☎723-5666)へ。

健康長寿・福祉

左京老人福祉センター 平成30年度 各同好会 会員募集

募集同好会 体操、手品、フラダンス、謡曲、詩吟、英会話、編物、絵手紙、大正琴、カラオケ、民謡、俳句、茶道、太極拳、ヨガ、自由画
会員期間 平成30年4月1日～平成31年3月末日の1年間
場所 左京老人福祉センター
対象 市内在住60歳以上の方
費用 会費制(各同好会により異なります。)
申込み 2月10日(土)～24日(土)に直接、当センター(高野西開町5、☎722-4650)へ。

京都ハンナリーズ左京区民デー VS 新潟アルビレックスBB

日時 2月9日(金)19:35～
10日(土)15:05～
会場 ハンナリーズアリーナ(右京区西京極新明町1)
対象 区内在住、在勤・在学の方
【特別企画1】抽選で小・中学生20名を各日1階自由席へご招待!付き添いの方(1名まで)は前売価格(大人2,300円)で購入可能。
申込み 1月29日(月)(必着)までに往復はがき、又はハンナリーズホームページから子ども1名毎にお申込みください。
○往信用表面(あて先) 〒601-8046南区東九条西山町8 京都ハンナリーズ左京区民デー招待係まで
○往信用裏面 「京都ハンナリーズ左京区民デー招

待)、住
がな、
○返信用
住所、
【特別企画
別料金
般1,0
2,500
500円
※当日、
できる
くださ
問合せ
558

市・府民税、所得税の申告はお早めに

市・府民税の申告をされる方

市内在住（今年1月1日現在）で、29年中の所得金額が市・府民税の所得控除額を超える方は、市税事務所や区役所の臨時窓口で受け付けます。ただし、次の方は、**申告不要**。

- 所得税の確定申告をした方
 - 勤務先から給与支払報告書が提出されている方
- ※前年に申告された方には、1月末頃に用紙を送付します。

市・府民税申告の臨時窓口

期間 2月1日(木)～3月15日(木)
※平日のみ
場所 区役所2階16番窓口

平成30年度からの変更点

●「医療費の領収書」の添付が不要に

医療費控除の申告には「医療費の領収書」が不要となり、「医療費控除の明細書」の添付が必要となります。

※「医療費の領収書」は5年間保管してください。

●セルフメディケーション（自主服薬）推進の医療費控除特例の創設

特定一般用医薬品の購入費用（年間10万円を限度）のうち12,000円を超える額を所得から控除します。

※現行の医療費控除との併用は不可

※購入に係る明細書の他、健康診断等の受診を証明する書類が必要

●配偶者控除・配偶者特別控除の変更（平成31年度以降の申告）

配偶者特別控除の対象となる配偶者の合計所得金額の上限が引き上げられ、合計所得金額900万円（給与収入1,120万円）超の納税義務者に係る配偶者

控除及び配偶者特別控除の額が納税義務者の合計所得金額に応じて減少又は無くなる仕組みとなります。

所得税及び復興特別所得税の確定申告

次のいずれかに該当する方が対象です。

- 事業所得や不動産所得等から算出される所得税額がある方
- 給与所得以外の所得が20万円を超える方
- 給与収入が2,000万円を超える方

※公的年金等の収入金額の合計が400万円以下で他の所得金額が20万円以下の場合で還付を受けられない方は**申告不要**。

会場	開設期間	相談受付時間
左京税務署別館2階 (市バス「熊野神社前」下車 徒歩3分)	2月16日(金) ～3月15日(木) ※平日のみ	9:00～16:00

※申告にはマイナンバーの記載及びカードの写し又は提示が必要

※給与所得者の還付申告や公的年金収入のみの簡易な確定申告書は、市税事務所や区役所の臨時窓口でも受付
※所得税の申告が不要でも、市・府民税の申告が必要な場合があります。詳しくは市税事務所へお問い合わせください。

問合せ 市税事務所市民税第4担当
(☎746-5863)

確定申告の相談

○近畿税理士会左京支部の税理士無料相談

会場	開設日	開設時間等
京都信用金庫修学院支店 (市バス「修学院道」前)	2月21日(水) 22日(木)	9:30～16:00 受付時間 (9:30～11:30) (13:00～15:00)

※確定申告書の提出は受け付けておりません。

問合せ 近畿税理士会左京支部（税理士法人森事務所内）（☎771-5555）

○近畿税理士会の税理士無料相談

会場	開設日	開設時間等
京都府中小企業会館2階 (市バス「西大路五条」 下車徒歩2分)	2月5日(月) ～15日(木) ※平日のみ	9:30～16:00 受付時間 (9:30～15:00)
京都銀行下鴨支店4階セミナー室 (市バス及び京都バス「洛北高校前」 下車徒歩2分)	2月8日(木) 9日(金)	9:30～16:00 受付時間 (9:30～11:30) (13:00～15:00)

○広域申告センター（確定申告相談会場）

確定申告書作成のアドバイスや申告書の受付を行います。

会場	開設日	相談受付時間
京都府中小企業会館2階 (市バス「西大路五条」 下車徒歩2分)	2月18日(日) 25日(日)	9:00～16:00

問合せ 左京税務署（☎761-5371）

国税庁 検索

市税の期限内納付をお願いします

2月～3月の「滞納整理強化期間」では、昼間や平日に不在の方を対象に、夜間・休日に各戸訪問や電話による催告等を実施します。

特別な事情があり納付が困難な場合は、ご相談ください。

問合せ 左京税務センター（☎702-1198）

左京ものしりクイズ

～京都・観光文化検定の過去問題から出題～

明治期に内閣総理大臣に就いた山県有朋が、琵琶湖疏水の水を取り入れ京都に造営した別荘はどれか。（第7回2級）

①椿山荘 ②古稀庵 ③無鄰菴 ④六義園

正解者の中から抽選で、トラフィカ京カード500円分を3名様にプレゼント。

応募方法 ①氏名②年齢③住所④電話番号⑤クイズの解答⑥本紙への感想(必須)を記入のうえ、ハガキ又はメールで送付

応募先

【ハガキの場合】

〒606-8511 左京区役所地域力推進室「左京ボイス」担当まで

【メールの場合】

件名に「左京ボイス クイズ応募」と明記のうえ、sakyo@city.kyoto.lg.jp まで

応募締切

2月5日(月)(必着)

「左京ボイスクイズコーナー」12月号の解答

「新春文化」

当選者の発表は、賞品の発送をもって代えさせていただきます。

※今月号から「左京ものしりクイズ」の掲載をスタートしたことにより、これまで毎月掲載していた「左京ボイスクイズコーナー」につきましては、隔月で掲載します。

相談窓口

相談	日時	場所
弁護士による 京都市民 法律相談	毎週水曜日 13:15～15:15 相談日の週の月～水曜日8:30～17:00 (水曜日は15:00まで)に要予約。定員12組(1組20分以内) 問合せ 区地域力推進室まちづくり推進担当(☎702-1029)	区役所1階 地域力推進室相談室
行政書士による 無料相談	2月13日(火) 14:00～16:00 問合せ 京都府行政書士会第4支部事務局(☎762-0505)	区役所2階 中会議室5
司法書士による 無料相談	2月8日(木) 13:30～16:30 問合せ 京都司法書士会(☎241-2666)	区役所1階 大会議室A

京都マラソン2018 ～出走者インタビュー～

京都マラソンには2016・2017大会にボランティアとして参加された左京区民の吉田莉那(よしだりな)さん。今年、初めてランナーとして参加されるとのことでインタビューさせていただきました！



完走目指して
がんばります!!

- Q 今回ランナーとして参加しようと思ったきっかけは？
A 昨年の成人式で8年振りに再会した小学校の恩師に勧められたからです。
- Q 様々な観光名所を走りますが、特に気になるものは？
A 左京区民なので、府立植物園の中を走ることや平安神宮の大鳥居を見ながらゴールするのが楽しみです。
- Q 最後に意気込みを！
A 初めての挑戦なので、完走することを目標にがんばります！

京都マラソン2018 2月18日(日) 雨天決行

8:55	車いす競技スタート
9:00	マラソン・ペア駅伝スタート
15:00	マラソン・ペア駅伝終了

※大会当日はノーマイカーデーにご理解、ご協力をお願いします！