No.186　平成23年（2011）6月15日　京都市上京区役所総務課　〒602-8511　上京区今出川通室町西入堀出シ町289　☎（075）441-5029　京都市印刷物第231075号

かみぎょう

市民しんぶん
上京区版
6-15

上京区シンボルマーク

上京区ホームページ
http://www.city.kyoto.lg.jp/kamigyo/

新上京区総合庁舎の整備を進めています

現在の上京区総合庁舎は、老朽化が著しく、また区役所・福祉事務所と、保健センターが別庁舎となっているなど区民の皆様にご不便をおかけしているため、現在の上京区役所の敷地で新総合庁舎の整備を進めています。

この度、平成22年6月に策定した「上京区総合庁舎整備事業基本計画」に基づき、区民の皆様にもご参加いただいたワークショップを3回開催するなど、皆様のご意見を採り入れた「上京区総合庁舎整備事業基本設計」を平成23年5月に策定したところです。

新総合庁舎は、区役所・福祉事務所・保健センターを統合し、地上4階、地下1階の建物で、外観には和のデザインを採用し、区民の皆様が使用する区民交流スペースをはじめとして、庁内の内装には温もりを感じさせる木材をふんだんに使用するなど、区民の皆様が気軽に立ち寄れる親しみやすい総合庁舎を目指しております。

今後も、区民の皆様とのパートナーシップのもと、新総合庁舎の整備を進めて参りますので、区民の皆様のご協力をよろしくお願いします。

㊐＝総務課
（☎441-5027、FAX432-0566）

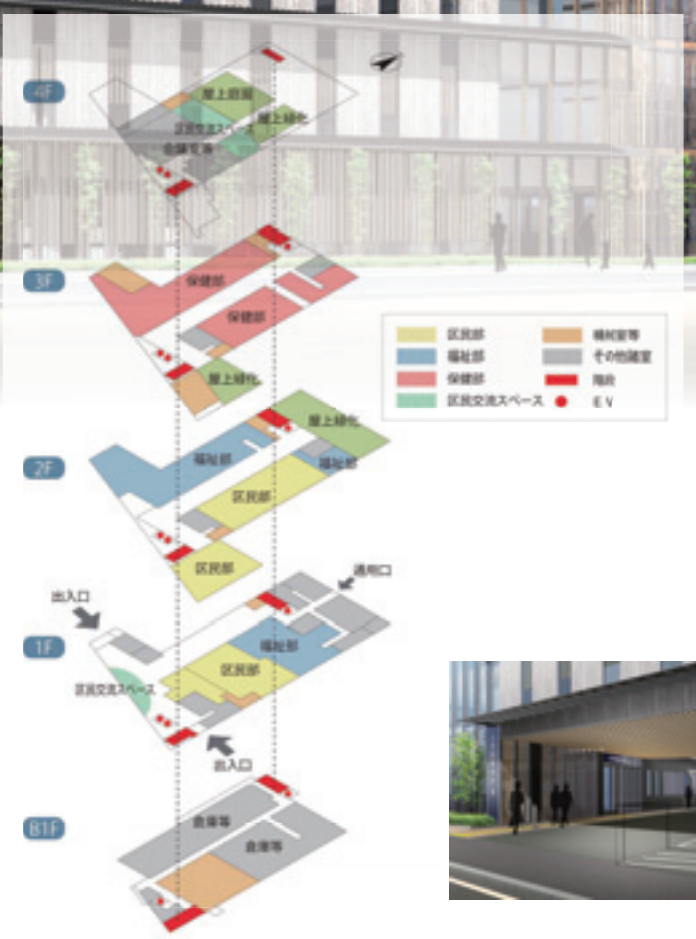

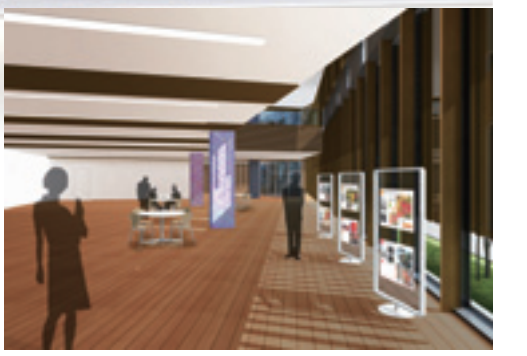

区民交流スペース（1F）

東玄関

京都市長　門川 大作

区民の皆様とともに描いてきた新しい上京区総合庁舎の姿を示す基本設計が、この度完成しました。

上京の伝統と先進性が調和した「きづかい（木遣い・気遣い）」のデザインを基本に据えて、今後、木の温かみに溢れ、訪れる人に優しい、皆様に親しまれる上京区らしい総合庁舎となるよう整備を進めて参ります。

区民の皆様の御理解と御協力をよろしくお願い致します。

今後の予定

平成23年度　事業者選定、現庁舎解体設計、仮庁舎整備工事
平成24年度　仮庁舎へ移転、現庁舎解体工事
平成25年度　着工
平成26年度　竣工、開庁

絆で織りなす　住みよいまち上京

今月の2・3面から

2面…平成23年度上京区運営方針を策定
3面…「乳がん検診」「女性のがんセット検診」のご案内